



Kindergartenbedarfsplan 2014 / 2015

nach dem Kinderbildungsgesetz (KiBiz)

Gruppenformen und Betreuungszeiten
in den Kindertageseinrichtungen
im Kreis Paderborn

für die Städte und Gemeinden im Bereich
des Kreisjugendamtes Paderborn

Altenbeken
Bad Lippspringe
Bad Wünnenberg
Borchen
Büren
Delbrück
Hövelhof
Lichtenau
Salzkotten



**Kreis
Paderborn**

Kindergartenbedarfsplan

Festlegung der Gruppenformen und Betreuungszeiten in den Kindertageseinrichtungen im Kreis Paderborn für das Kindergartenjahr 2014 / 2015

Gliederung

I.	Einführung	Seite	3
	I.I Gesetzliche Grundlagen_____		4
	I.II Zusammenfassung der Ergebnisse_____		6
	I.III Fazit_____		22
II.	Die Bedarfssituation in den Städten und Gemeinden	Seite	24
	- Präsentation Verteilung nach KiBiz		
	- Geburtenentwicklung und Versorgungsquoten		
	Kreis Paderborn gesamt_____		25
	Altenbeken_____		28
	Bad Lippspringe _____		37
	Bad Wünnenberg_____		40
	Borchen_____		55
	Büren_____		70
	Delbrück_____		95
	Hövelhof_____		116
	Lichtenau_____		128
	Salzkotten_____		147
III.	Gesamtübersicht über die Kindertageseinrichtungen mit Platzzahlen	Seite	168

I. Einführung

- I.I Gesetzliche Grundlagen
- I.II Zusammenfassung der Ergebnisse
- I.III Ausblick

1 Einführung

Der vorliegende Kindergartenbedarfsplan ist gültig für den Zuständigkeitsbereich des Kreisjugendamtes Paderborn und bezieht sich auf das Kindergartenjahr 2014/2015.

1.1 Gesetzliche Grundlagen

Das **Gesetz zur frühen Bildung und Förderung von Kindern (Kinderbildungsgesetz – KiBiz)** betont insbesondere die frühe Bildung und Förderung von Kindern, soll für mehr Flexibilität für die Eltern bei der Nutzung des Angebotes sorgen und bildet die Grundlage für einen verstärkten Ausbau des Betreuungsangebotes für unter dreijährige Kinder. Zu den Kernelementen des Gesetzes gehören:

- die Stärkung des Bildungs- und Erziehungsauftrages im frühen Kindesalter,
- ein umfassender Ausbau der Betreuungsangebote für Kinder unter drei Jahren,
- die Sicherung einer vielfältigen Angebotsstruktur,
- die Orientierung der Betreuungszeiten an den Bedarfen der Familien,
- die Sicherung der pädagogischen Qualität in den Tageseinrichtungen,
- die Pauschalisierung des Finanzierungssystems,
- die Aufnahme der Sprachförderung als gesetzliche Regelaufgabe,
- die gesetzliche Verankerung der Familienzentren und
- die Aufwertung der Kindertagespflege als gleichwertige Alternative zu den Tageseinrichtungen.

Nach dem Kinderbildungsgesetz werden in den Tageseinrichtungen drei verschiedene Gruppenformen angeboten:

Gruppenform I 20 Kinder im Alter von 2 Jahren bis zur Einschulung

Gruppenform II 10 Kinder im Alter von unter 3 Jahren

Gruppenform III 25 Kinder im Alter von 3 Jahren und älter bzw. 20 Kinder bei 45-Stunden-Betreuung

In den Gruppenformen wird zusätzlich unterschieden, welche Betreuungszeit gewählt wird:

A 25 Stunden Betreuung,

B 35 Stunden Betreuung oder

C 45 Stunden Betreuung

Zur Ermittlung der auf eine Einrichtung entfallenden Pauschalen wird im Rahmen der Jugendhilfeplanung entschieden, welche der genannten Gruppenformen mit welcher Betreuungszeit in den Einrichtungen angeboten werden. Soweit erforderlich, können Gruppenformen und Betreuungszeiten dabei kombiniert werden. Aus der Entscheidung der Jugendhilfeplanung ergeben sich in jedem Jahr Höhe und Anzahl der Kindpauschalen, die bis zum 15. März des Jahres dem Landesjugendamt zu melden sind (Ausschlussfrist). Für jedes Kind, das eine Kindertageseinrichtung besucht, wird entsprechend der gebuchten Gruppenform eine festgelegte Kindpauschale beantragt. Auf dieser Grundlage wird auch der Personalbedarf bemessen. Darüber hinaus werden die Förderung von behinderten Kindern in Einzelintegration, Mietpauschalen, Zuschüsse für eingruppige Einrichtungen, Einrichtungen mit besonderem Unterstützungsbedarf, Waldkindergärten und Familienzentren sowie der Landeszuschuss zur Kindertagespflege hierüber gesetzlich geregelt. Das Gesetz gilt nur für Kinder, die ihren gewöhnlichen Aufenthalt in Nordrhein – Westfalen haben.

Das am 16.12.2008 in Kraft getretene **KiföG (Kinderförderungsgesetz)** sieht den sukzessiven Ausbau der Tagesbetreuung bis 2013 vor. Angestrebt wird eine Ausbaquote zur Betreuung von Kindern unter 3 Jahren von landesweit etwa 32 %, die in Tageseinrichtungen oder Kindertagespflege abgedeckt werden soll. Der Ausbau soll auf der Grundlage der örtlichen Jugendhilfeplanung bedarfsgerecht erfolgen. Ab dem Kindergartenjahr 2013/2014 soll der Rechtsanspruch für Kinder ab dem 1. Lebensjahr umgesetzt werden.

Der Jugendhilfeausschuss des Kreises Paderborn hat entsprechende Beschlüsse zum Ausbau der Plätze für unter 3jährige Kinder gefasst, die ebenfalls Grundlage dieser vorliegenden Bedarfsplanung für das Kindergartenjahr 2014/2015 sind.

Die jährliche Bedarfsplanung stellt gleichzeitig ein Korrektiv für die Ausbauplanung dar, indem die tatsächlich angemeldeten Bedarfe sozialräumlich aufgenommen werden und Einfluss nehmen auf die mit allen Trägern vor Ort abgestimmte Umsetzung der sozialräumlichen Konzepte. Die Anpassung der Ausbauplanung u3, die in Verbindung mit diesem Bedarfsplan vorgenommen wird, sieht vor, dass sich die geplante Platzzahl um 27 auf 1.424 erhöht. Durch den Anstieg der Anzahl der u3-Kinder insgesamt, der für die Quotenbildung zugrunde gelegt wird, verringert sich die angestrebte Versorgungsquote nun leicht auf 40%.

1.2 Zusammenfassung der Ergebnisse

Die **Gesamtplatzzahl im Kindergartenjahr 2014/2015** beläuft sich auf **5.814 Plätze** (Kindergartenjahr 2013/2014: 5.729 Plätze). Der Anstieg der Plätze hat seine Gründe vor allem im Ausbau der Plätze für Kinder unter 3 Jahren und der Umsetzung des Rechtsanspruches für die Kinder ab dem 1. Lebensjahr. Die Zahl der in einer Kindertageseinrichtung betreuten **Kinder unter 3 Jahren** ist vom Kindergartenjahr 2008/2009 zum **Kindergartenjahr 2014/2015** von 464 auf **1.451 Plätze** gewachsen.

Die **Anzahl der Kindertageseinrichtungen** im Kreisgebiet erhöht sich von 94 auf 96. Dabei werden 2 Einrichtungen in freier Trägerschaft neu eröffnet, in einer Einrichtung wechselt die Trägerschaft von einem freien Träger zu einer Elterninitiative.

Anzahl der betreuten Kinder in den Kindertageseinrichtungen im Kreis Paderborn nach Trägerschaft

(Stand: Kindergartenjahr 2014/2015)

Trägerschaft	Einrichtungen	Plätze
Kommunale Kindergärten	56	3.299
Katholische Kindergärten	30	1.896
Evang. Kindergärten	2	137
Andere freie Träger	4	201
Elterninitiativen	4	281
Gesamt	96	5.814

Die **Platzverteilung nach Altersgruppen** stellt sich folgendermaßen dar:

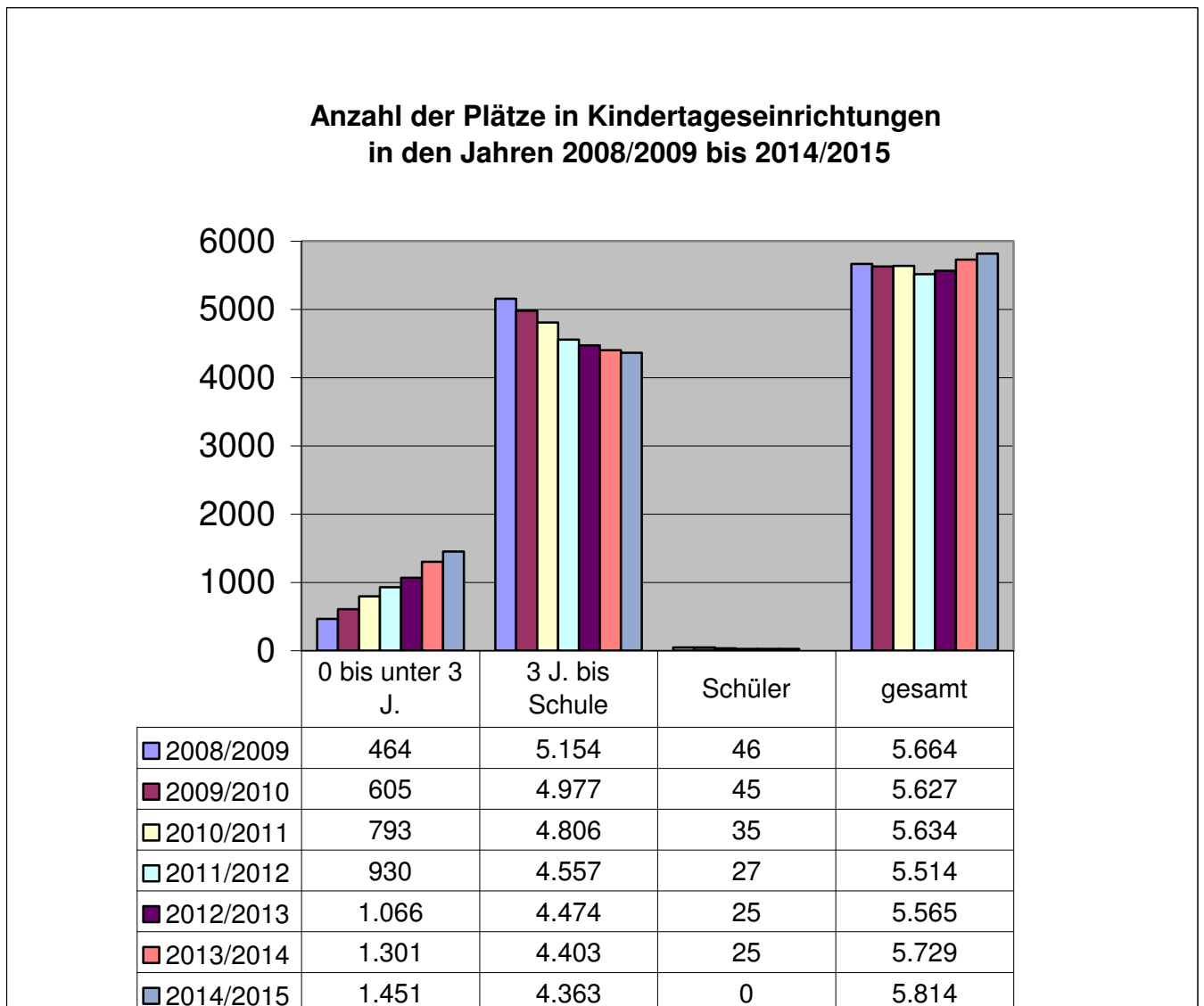

Im Vergleich der Kindergartenjahre 2008/2009 zu 2014/2015 werden **insgesamt 150 Kinder** mehr betreut, die Verschiebungen zwischen den verschiedenen Altersgruppen fallen jedoch erheblich höher aus. Hier ergibt sich eine Verringerung von **791 Plätzen für 3-Jährige bis zum Schuleintritt. Plätze für Schüler** werden gar nicht mehr in Kindertageseinrichtungen angeboten. Durch die zusätzliche Aufnahme von **987 Kindern unter 3 Jahren** liegt die Gesamtzahl inzwischen wieder über dem Ausgangswert.

Die **Versorgungsquoten** entwickeln sich weiter positiv. Die **über 3jährigen Kinder** können vollständig in den Tageseinrichtungen versorgt werden. Die Versorgungsquote bei den **unter 3-Jährigen** in Tageseinrichtungen steigt auf **35%** an. Hinzu kommt ein Anteil von aktuell **5,2% in der Kindertagespflege**, so dass **insgesamt 40% aller Kinder unter 3 Jahren** mit Plätzen versorgt sind.

Jedoch führt die Tatsache, dass nach Maßgabe des Landes alle bereits investiv geförderten U3-Plätze belegt werden müssen, dazu, dass in einzelnen Kommunen vermehrt Platzüberschreitungen für Kinder über 3 Jahren vorgenommen werden müssen. In Einzelfällen müssen Kinder abgewiesen werden und andere Einrichtungen als die Wunscheinrichtungen besuchen. Zusätzlich werden Plätze in z.T. befristeten Provisorien für Kinder unter und über 3 Jahren zur Verfügung gestellt, um den Gesamtbedarf zu decken.

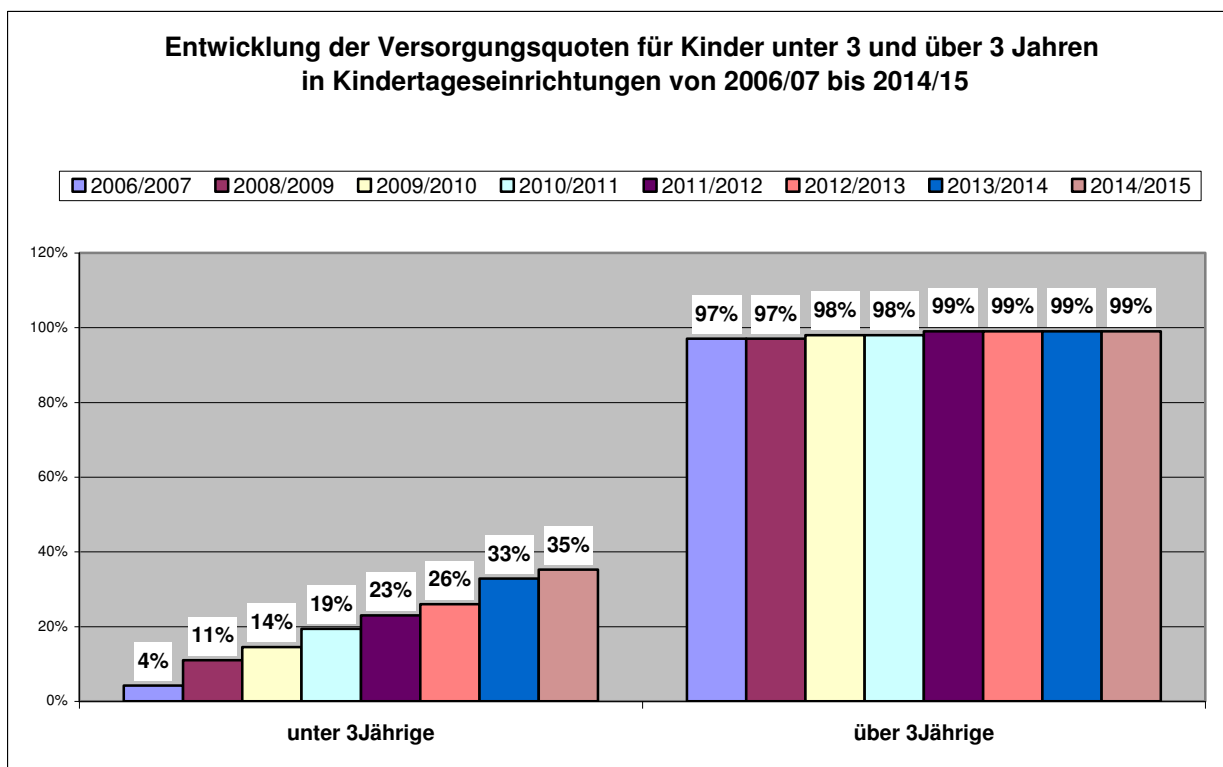

Kindergartenjahr 2014/2015			
Plätze und Versorgungsquoten	Anzahl Kinder gesamt	angemeldete Kinder	
		absolut	Versorgung in %
unter 3Jährige gesamt	4.121	1.667	40%
davon Plätze in Tageseinrichtungen		1.451	35%
davon Plätze in Tagespflege		216	5,2%
über 3Jährige gesamt	4.415	4.363	99%

Der **Trend zur Aufnahme der unter dreijährigen Kinder in den Tageseinrichtungen** setzt sich im Kreis Paderborn weiter fort. Die erreichten Versorgungsquoten in den Kommunen sind unterschiedlich. Sie reichen von 29% in Altenbeken und 41% in Bad Wünnenberg.

Entwicklung der Versorgungsquoten für Kinder unter 3 Jahren in Kindertageseinrichtungen von 2008/09 bis 2014/15 nach Kommunen

■ 2008/09 ■ 2009/10 ■ 2010/11 ■ 2011/12 ■ 2012/13 ■ 2013/14 ■ 2014/15

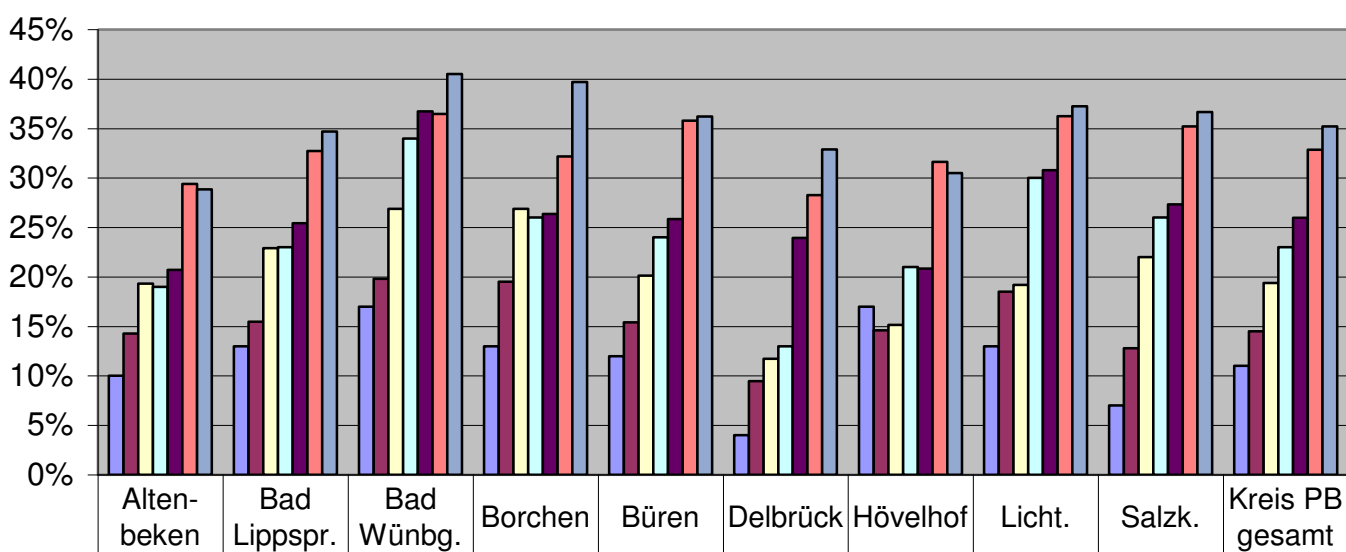

	Altenbeken	Bad Lippspr.	Bad Wünnbg.	Borchon	Büren	Delbrück	Hövelhof	Licht.	Salzk.	Kreis PB gesamt
■ 2008/09	10%	13%	17%	13%	12%	4%	17%	13%	7%	11%
■ 2009/10	14%	15%	20%	20%	15%	9%	15%	19%	13%	14%
■ 2010/11	19%	23%	27%	27%	20%	12%	15%	19%	22%	19%
■ 2011/12	19%	23%	34%	26%	24%	13%	21%	30%	26%	23%
■ 2012/13	21%	25%	37%	26%	26%	24%	21%	31%	27%	26%
■ 2013/14	29%	33%	36%	32%	36%	28%	32%	36%	35%	33%
■ 2014/15	29%	35%	41%	40%	36%	33%	30%	37%	37%	35%

(35 % in Kindertageseinrichtungen + 5 % in Tagespflege = 40 % Gesamtversorgung U3)

Die prozentualen **Steigerungsraten im u3-Bereich**, die sich vom KG-Jahr 2013/14 zu 2014/15 ergeben haben, fallen besonders deutlich in Borchon (+ 8%), Bad Wünnenberg (+ 5%) und Delbrück (+ 5%) aus. Leichte Rückgänge ergeben sich rein rechnerisch durch eine größere Anzahl an Kindern insgesamt in dieser Altersgruppe. Gemessen an den absoluten Zahlen werden in Delbrück (+ 42) und Bad Wünnenberg (+ 35) die meisten u3-Plätze geschaffen. Ein Teil dieser Plätze besteht aus provisorischen Lösungen.

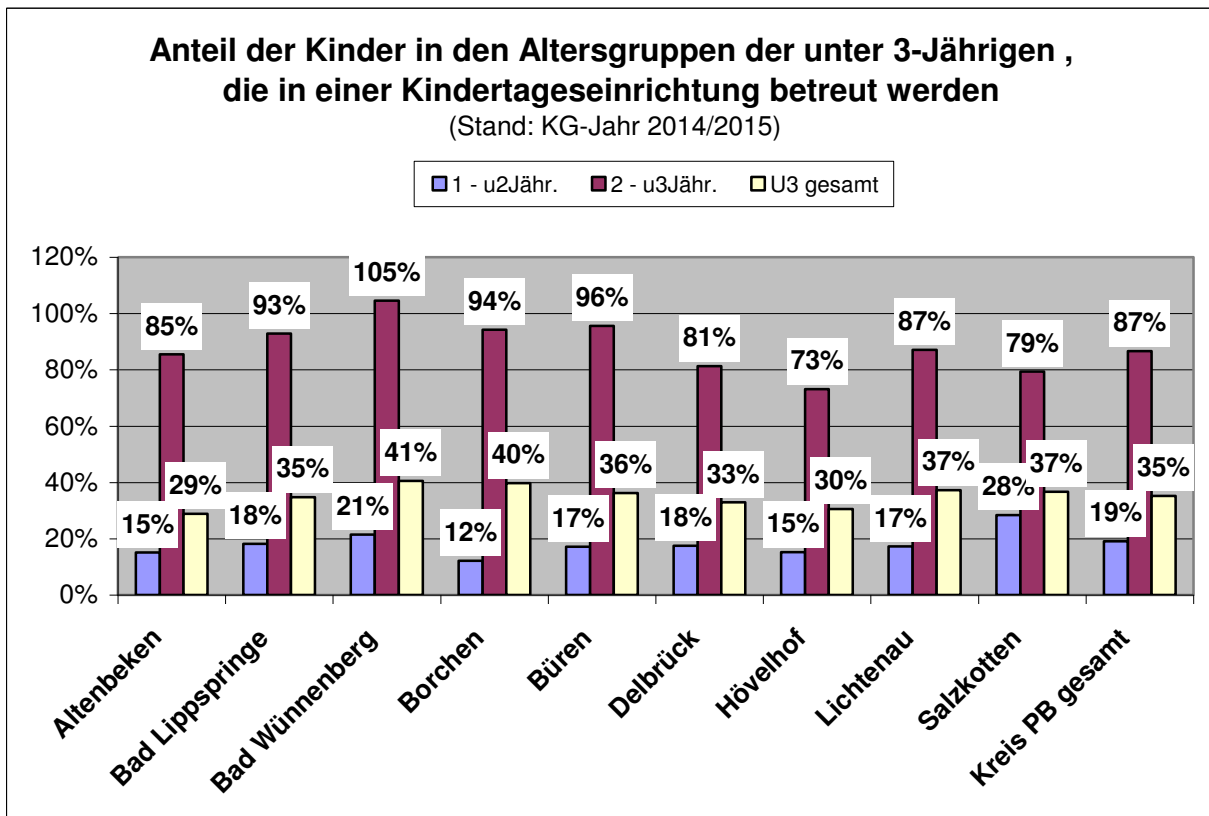
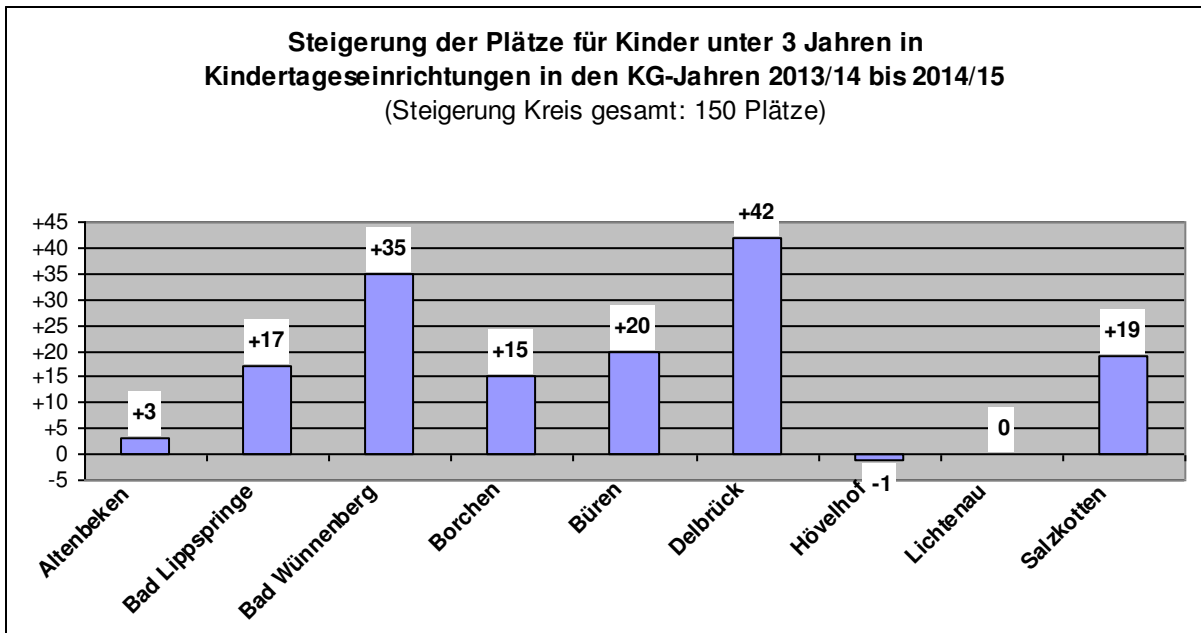

Im Vergleich der Jahrgänge der 1-jährigen und der 2-jährigen Kinder, die in Tageseinrichtungen betreut werden, lässt sich feststellen, dass gemessen an den entsprechenden Altersgruppen in Salzkotten mit Abstand der größte Anteil der 1-jährigen Kinder betreut wird (28%). Bei den 2-jährigen Kindern liegen die Versorgungsquoten in Bad Wünnenberg (105%) und Büren (96%) weit über dem Kreisdurchschnitt von 87%. Die Altersgruppe der unter 1-Jährigen spielt in Kindertageseinrichtungen nur eine sehr untergeordnete Rolle.

Die Nachfrage nach Ganztagsplätzen steigt weiter an:

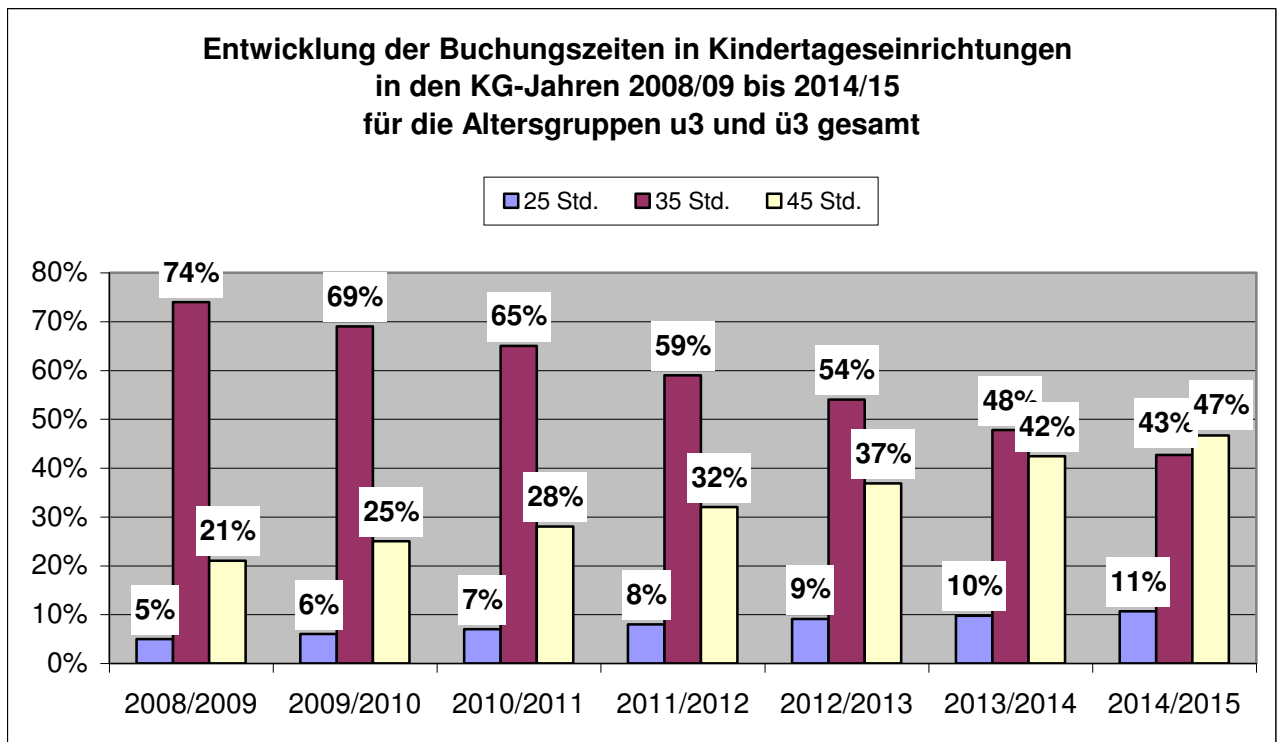

Buchungszeit	u3 und ü3 gesamt		
	25 Std.	35 Std.	45 Std.
2008/2009	271	4.212	1.181
2009/2010	345	3.889	1.401
2010/2011	395	3.646	1.593
2011/2012	464	3.266	1.784
2012/2013	507	3.006	2.052
2013/2014	559	2.738	2.432
2014/2015	619	2.482	2.713

Gegenüber den belegten 1.181 Plätzen mit 45-Stunden-Buchung im KG-Jahr 2008/2009 wurden im **KG-Jahr 2014/2015 2.713 Plätze mit 45 Stunden** gebucht. Dies entspricht im Verhältnis zu den übrigen Stundenbuchungen einer Steigerung von insgesamt 26% (1.532 Kinder absolut).

Verteilung der Buchungszeiten in Kindertageseinrichtungen in den KG-Jahren 2011/12 bis 2014/15 im Kreis Paderborn in den Altersgruppen der unter 3- und über 3-Jährigen

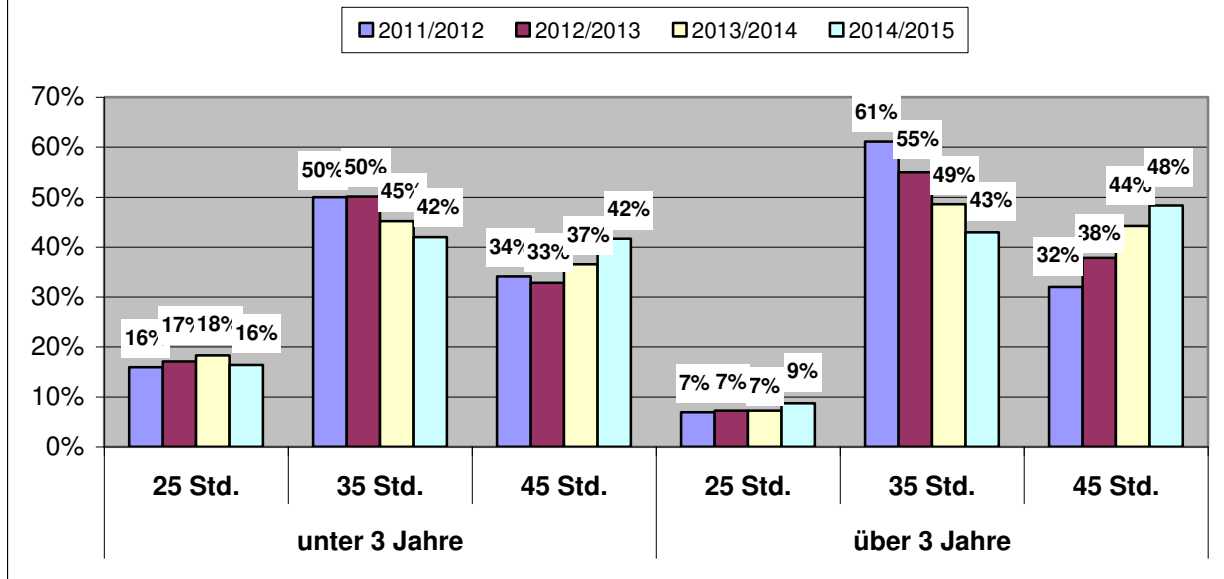

Der Vergleich der Altersgruppen der unter 3- und über 3-jährigen Kinder zeigt in beiden Altersgruppen einen Rückgang bei den 35-Stunden-Buchungen. Die 25-Stunden-Buchungen bleiben jeweils auf etwa gleichem Niveau. In beiden Altersgruppen findet weiterhin eine **deutliche Steigerung der 45-Stunden-Buchungen** statt.

Berücksichtigt man zusätzlich die Kinder, die 35 Stunden im Block gebucht haben, so stellt man fest, dass im Kindergartenjahr 2014/15 im Kreisdurchschnitt 59% der Kinder eine **Über-Mittag-Betreuung** nutzen. Dies entspricht einer Steigerung von 356 Kindern (+ 5%) im Vergleich zum Vorjahr.

Verteilung der Stundenbuchungen mit Übermittagbetreuung (45 Std. und 35 Std. im Block) und ohne Übermittagbetreuung (25 Std. und 35 Std. geteilt) in Kindertageseinrichtungen im KG-Jahr 2014/15

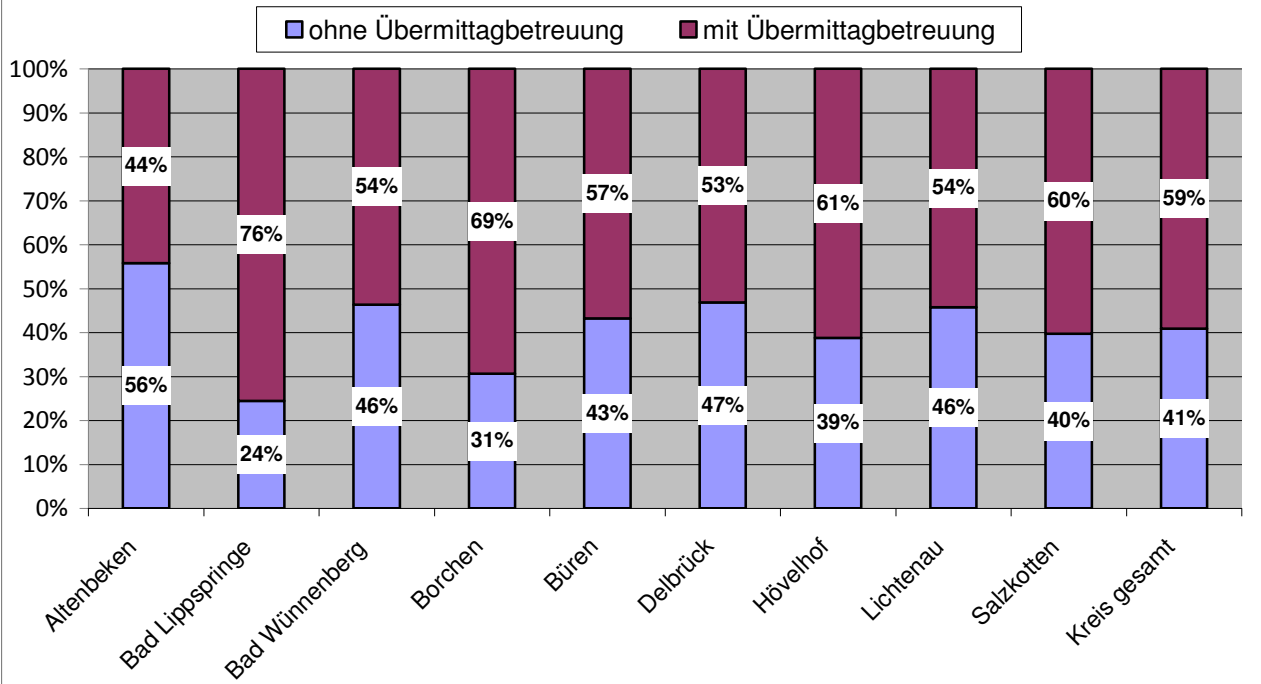

Bad Lippspringe und Borcheln haben den größten Anteil der Kinder, die über Mittag betreut werden. In den Kommunen Altenbeken, Bad Wünnenberg und Lichtenau wird die Übermittagbetreuung im kreisweiten Vergleich am wenigsten nachgefragt.

Anteil der Übermittagbetreuungen nach U3- und Ü3-Kindern an allen betreuten Kindern der jeweiligen Altersgruppe im Kommunalvergleich im Kitajahr 2014-2015

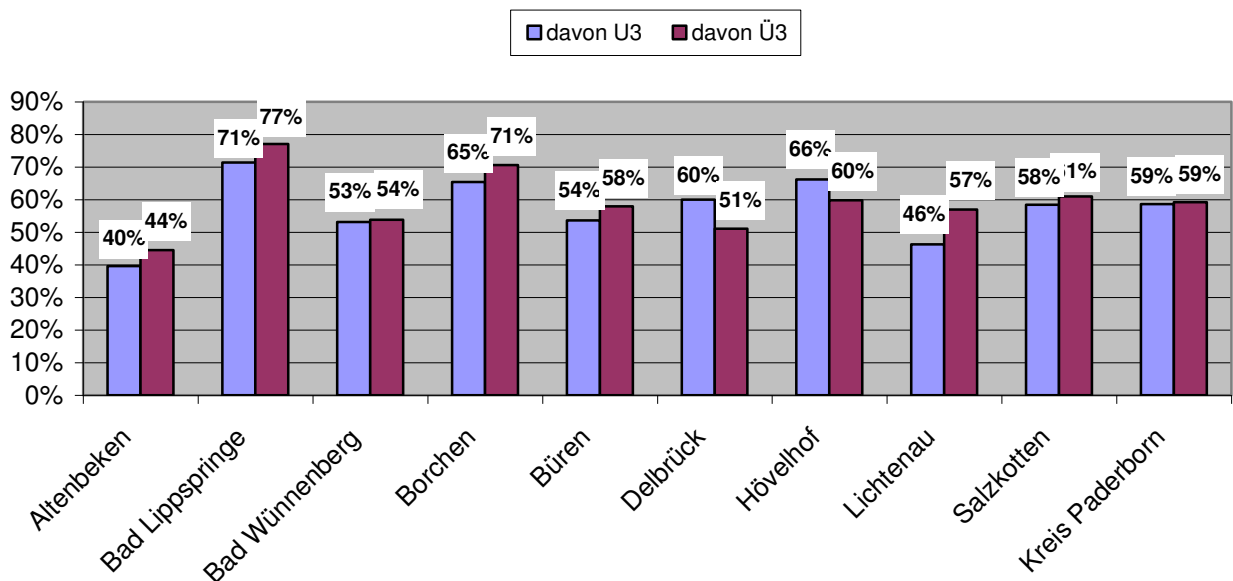

Kreisweit unterscheidet sich der Anteil der Über-Mittag-Betreuung bei den beiden Altersgruppen nicht. Er liegt in beiden Fällen bei 59%. In den Kommunen sind die Differenzen z.T. weit größer, in Lichtenau beträgt sie 11% (46% u3, 57% ü3). Einzig in Delbrück liegt der Anteil der unter 3Jährigen weit über dem der über 3Jährigen (60% u3, 51% ü3).

Begrenzung der Steigerung der 45-Stundenbuchungen im Ü3-Bereich

Nach § 19 Abs. 3 KiBiz hat die Jugendhilfeplanung sicherzustellen, dass der Anteil der Pauschalen für über 3-jährige Kinder mit einer wöchentlichen Betreuungszeit von 45 Stunden den **Anteil der 45-Stunden-Bucher** der Budgetmeldung des Vorjahres nicht um mehr als 4 % übersteigt. Dies gilt für den gesamten Jugendamtsbezirk.

Darüber hinausgehende Überschreitungen kann die oberste Landesjugendbehörde in begründeten Einzelfällen zulassen.

Im Kreis Paderborn liegt eine Überschreitung der wöchentlichen Betreuungszeit von 45 Stunden um zusätzlich 0,1% vor. Es wird ein entsprechend begründeter Antrag bei der obersten Landesbehörde gestellt.

Nachfrage

Um einen möglichst genauen Überblick über die Bedarfssituation zu erhalten, werden auch die sogenannten **Wartelisten** in den Einrichtungen ausgewertet. Trotz der stetig steigenden Versorgungsquote für Kinder unter 3 Jahren gibt es immer noch einige Kinder, die in einem bestimmten Ort oder einer bestimmten Kindertageseinrichtung keinen Platz erhalten. Viele warten dann auf die nächste Möglichkeit der Aufnahme, zum Beispiel durch einen frei werdenden Platz oder auch bis zum nächsten KG-Jahr. Allen wird ein Alternativangebot unterbreitet.

Die **aktuelle Warteliste** sieht wie folgt aus:

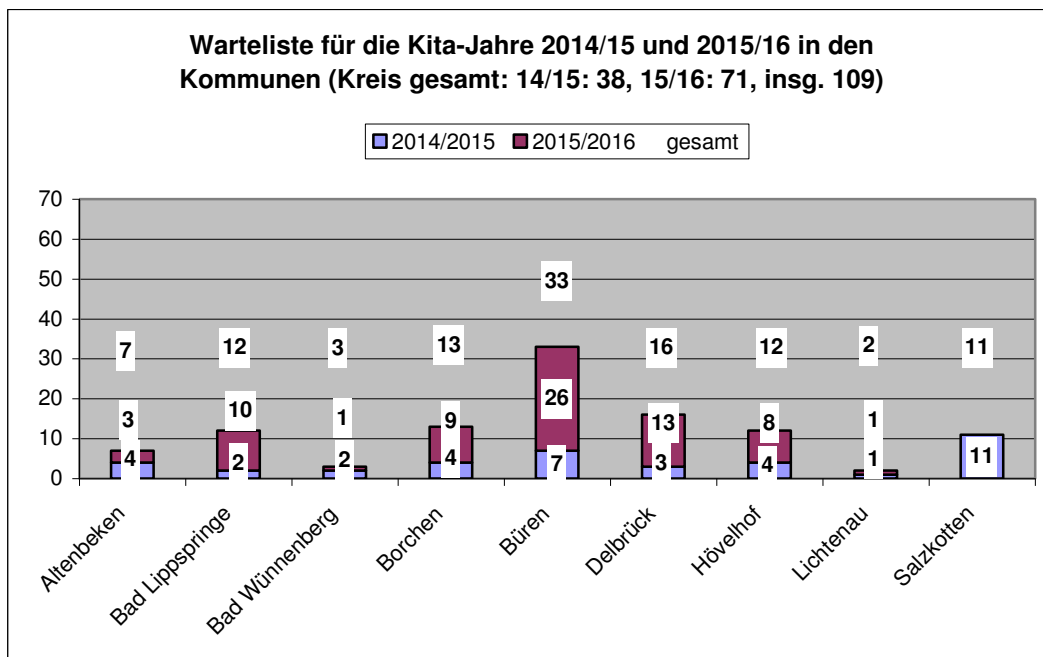

Die hier abgebildeten Zahlen geben besondere Hinweise in Bezug auf die tatsächliche Nachfragesituation in den Kommunen. Der insgesamt höchste Bedarf ist in Büren zu erkennen, wobei hier die weitaus meisten Kinder bis zum Folgejahr warten. Die Warteliste in Salzkotten besteht ebenfalls im Wesentlichen aus Kindern, die auf ihre Wunscheinrichtung warten.

Die Nachfragesituation ist ein wesentliches Signal dafür, inwieweit der Ausbau der Plätze für Kinder unter 3 Jahren in Kindertageseinrichtungen als abgeschlossen angesehen werden kann. Ziel ist es, den sozialräumlichen Bedarf sowie das Wunsch- und Wahlrecht der Eltern flächendeckend zu befriedigen.

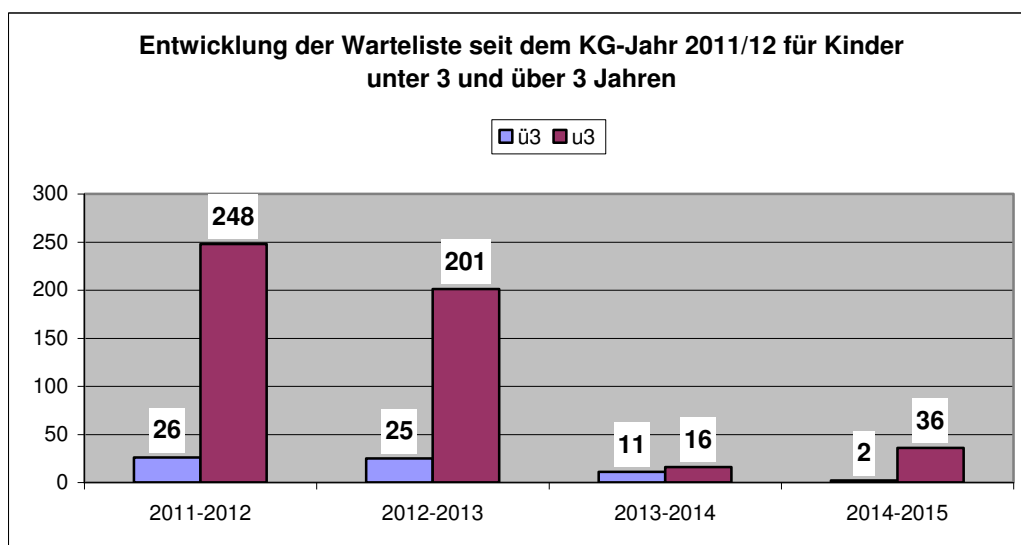

An der Entwicklung der Wartelisten in den vergangenen Jahren ist eindeutig abzulesen, dass auch im Bereich der Betreuung von Kindern unter 3 Jahren weitgehend eine Bedarfsdeckung erreicht wird.

Kindertagespflege

Kindertagespflege (§ 23 SGB VIII i.V.m. §§ 4 und 22 KiBiz) ist als Förder- und Betreuungsangebot zur Erfüllung des vorgesehenen Rechtsanspruchs für u3-Kinder neben der Betreuung in Kindertageseinrichtungen vorgesehen. Die Entwicklung der Platzsituation zeigt folgende Grafik:

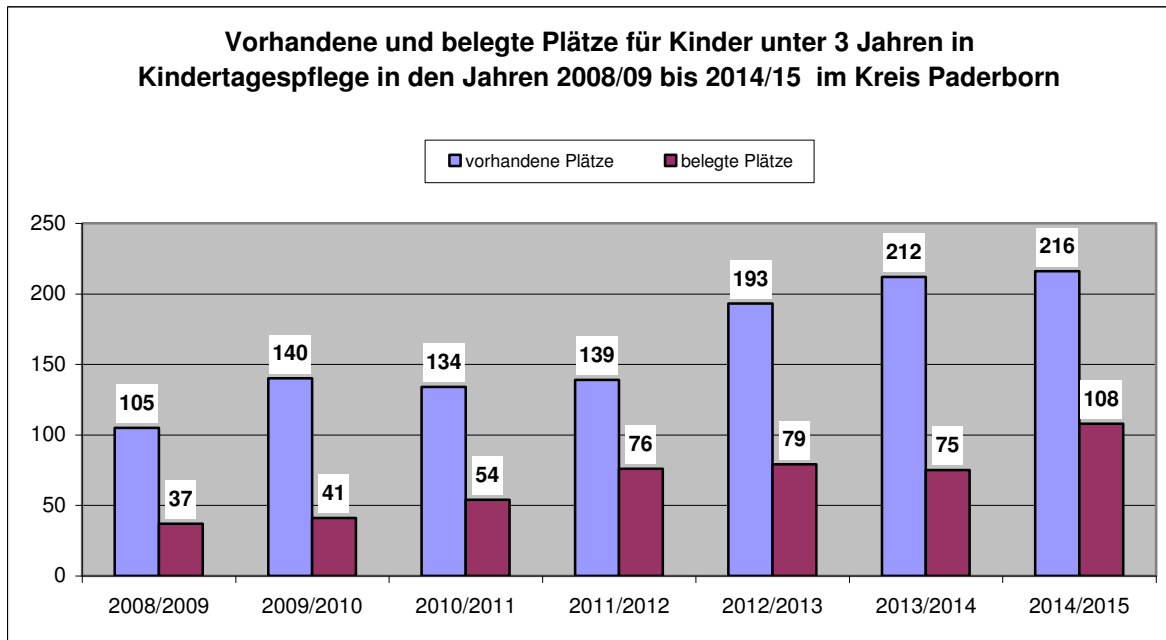

Die Zahl der Plätze für unter 3-jährige Kinder in der Kindertagespflege hat sich insgesamt positiv entwickelt, bewegt sich aber seit den letzten 2 Jahren auf ähnlichem Niveau. Mit dieser Platzzahl ist das ursprüngliche Ausbauziel von ca. 5% erreicht. Deutlich gestiegen ist die Inanspruchnahme der Plätze. Im Vergleich zum Vorjahr werden 33 Plätze mehr in Anspruch genommen. Es ist davon auszugehen, dass auch die Angleichung der Elternbeiträge für das Angebot der Kindertagespflege an die Kindergartenbeiträge hierbei eine Rolle gespielt hat.

Bei der Platzzahlangebe im Bereich der Kindertagespflege ist zu beachten, dass durch die Fluktuation an Tagespflegepersonen Plätze, die als vorhanden gezählt werden, kurzfristig durch Beendigung bzw. Einschränkung der Tagespflegetätigkeit wegfallen können. Insofern ist in der Praxis davon auszugehen, dass zusätzlich zu den neu zu schaffenden u3-Plätzen auch jeweils ein Ausgleich der wegfallenden Plätze erfolgen muss.

Im Kreisgebiet stehen insgesamt noch freie Plätze in der Kindertagespflege zur Verfügung, jedoch ist die Situation sozialräumlich unterschiedlich:

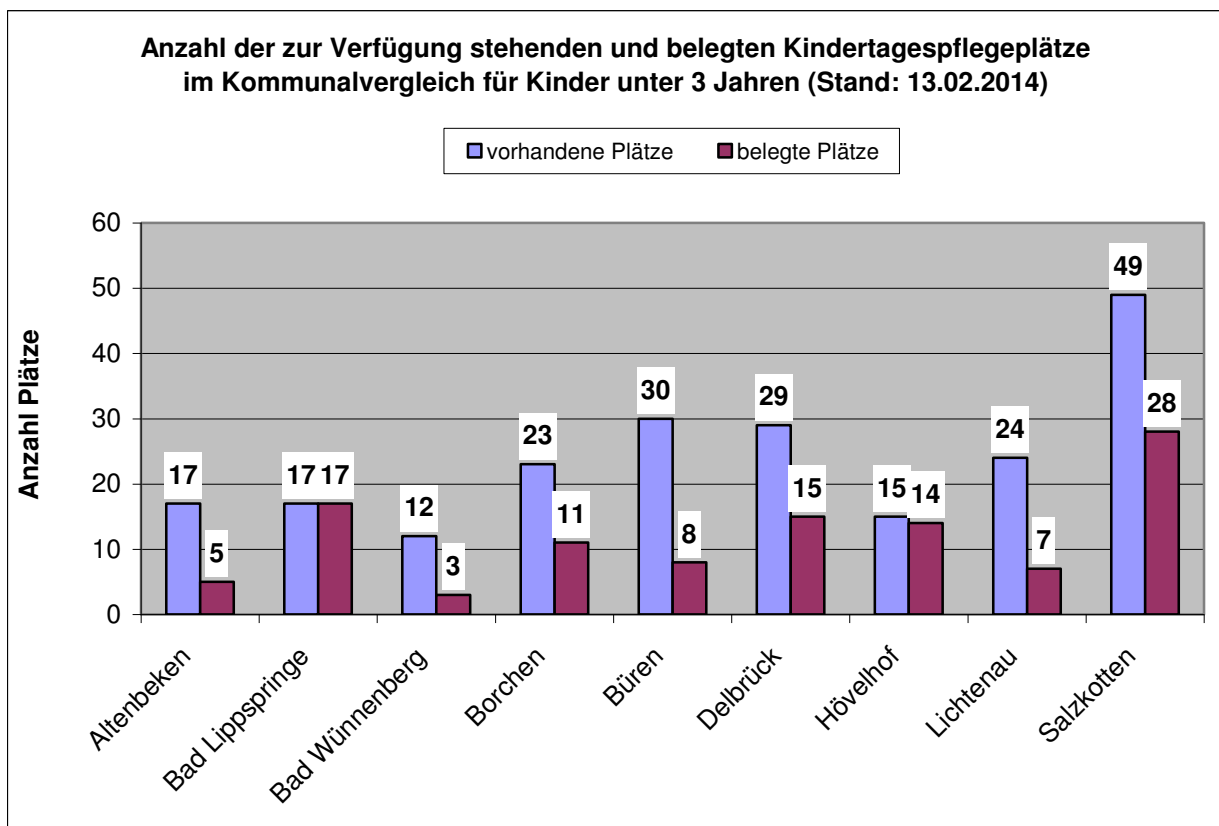

Es gibt eine Differenz zwischen den zur Verfügung stehenden und den belegten Plätzen. Dies bedeutet jedoch nicht, dass in jedem Einzelfall die Bedarfe durch die Kindertagespflege gedeckt werden können. In der Praxis zeigt sich, dass Angebot und Struktur des jeweiligen Angebotes einer Tagespflegeperson nicht in jedem Fall mit den Bedürfnissen und Vorstellungen der Eltern übereinstimmen.

Landeszuschnitt zur Kindertagespflege (§ 22 KiBiz)

Das Land NRW unterstützt die Kindertagespflege gemäß § 22 Abs.1 KiBiz und § 17 DVO KiBiz mit einem Landeszuschuss in Höhe von 747 € für das Kindergartenjahr 2014/2015.

Der Landeszuschuss für Kinder in Kindertagespflege wird unter folgenden Voraussetzungen gewährt:

- für Kinder bis zum Schuleintritt, soweit nicht ein Landeszuschuss nach § 21 KiBiz gewährt wird
- Die Betreuungszeit beträgt mehr als 15 Stunden wöchentlich und dauert länger als 3 Monate an
- Qualifikationsnachweis der Tagespflegeperson
- Vertretungsregelung bei Ausfallzeiten der Tagespflegeperson
- Die Tagespflegeperson ist über einen Träger der Jugendhilfe oder einen sonstigen Träger im Sinne des § 4 Abs.3 KiBiz vermittelt worden
- Tagespflegeperson und Tageskind sind nicht bis zum 3. Grad verwandt oder verschwägert.

Die Entwicklung der Plätze in der Kindertagespflege, für die ein Landeszuschuss entsprechend der o.g. Kriterien beantragt werden kann, stellt sich wie folgt dar:

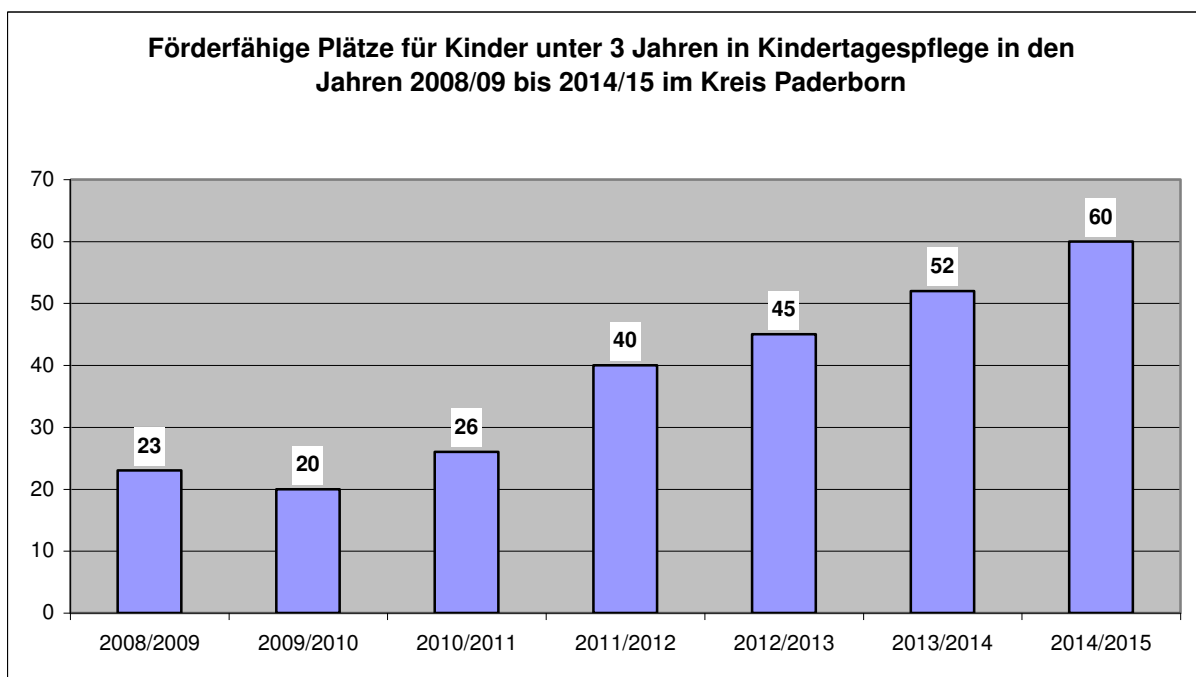

Für das KG-Jahr 2014/2015 wird der Landeszuschuss für **60 Kinder** beantragt.

Um die notwendigen Betreuungsplätze verlässlich zu schaffen, bereitzuhalten und zu sichern, ist die Ausgestaltung der Kindertagespflege als Perspektive zur Verberuflichung für Tagespflegepersonen weiterhin in den Blick zu nehmen. Seit dem 1. August 2013 wird den **Tagespflegepersonen ein erhöhtes Pflegegeld** gezahlt.

Weitere Betreuungsangebote

Über die mit öffentlichen Mitteln geförderten Betreuungsangebote hinaus stehen Plätze in Einrichtungen von privat-gewerblichen Anbietern zur Verfügung, welche eine Betriebserlaubnis gemäß § 45 SGB VIII haben:

- Spielkreis Kunterbunt Bad Lippspringe: 10 Plätze,
- Spielgruppe Sonnenschein Salzkotten-Thüle: 12 Plätze für 1- bis 3Jährige,

Kinder mit Behinderungen in Einzelintegration (§§ 7 und 8 KiBiz)

Auf der Basis des Übereinkommens über die Rechte von Menschen mit Behinderungen der vereinten Nationen sollen die Chancengleichheit behinderter Menschen gefördert, Diskriminierung und Ausgrenzungen unterbunden werden.

Im Sinne der Inklusion ist eine integrative wohnortnahe Förderung von Kindern mit Behinderungen vorzusehen.

Für die Budgetmeldung 2014/2015 müssen alle Kinder mit Behinderungen mit einer bereits erteilten Anerkennung für eine Einzelintegration gemeldet werden. Ebenfalls ist auch die Anzahl der Kinder zu berücksichtigen, bei denen noch keine Anerkennung erfolgt ist sowie die Anzahl der Kinder, für die eine Beantragung für das Kindergartenjahr 2014/2015 voraussichtlich noch erfolgen wird. Durch das 1. KiBiz-Änderungsgesetz können inzwischen zusätzlich behinderte Kinder im laufenden Jahr gemeldet und bei Anerkennung finanziert werden, so dass sich die Gesamtzahl der Budgetmeldungen zum 15.03. verringert. Insgesamt werden **140 Kinder mit Behinderungen** für das **Kindergartenjahr 2014/2015** gemeldet.

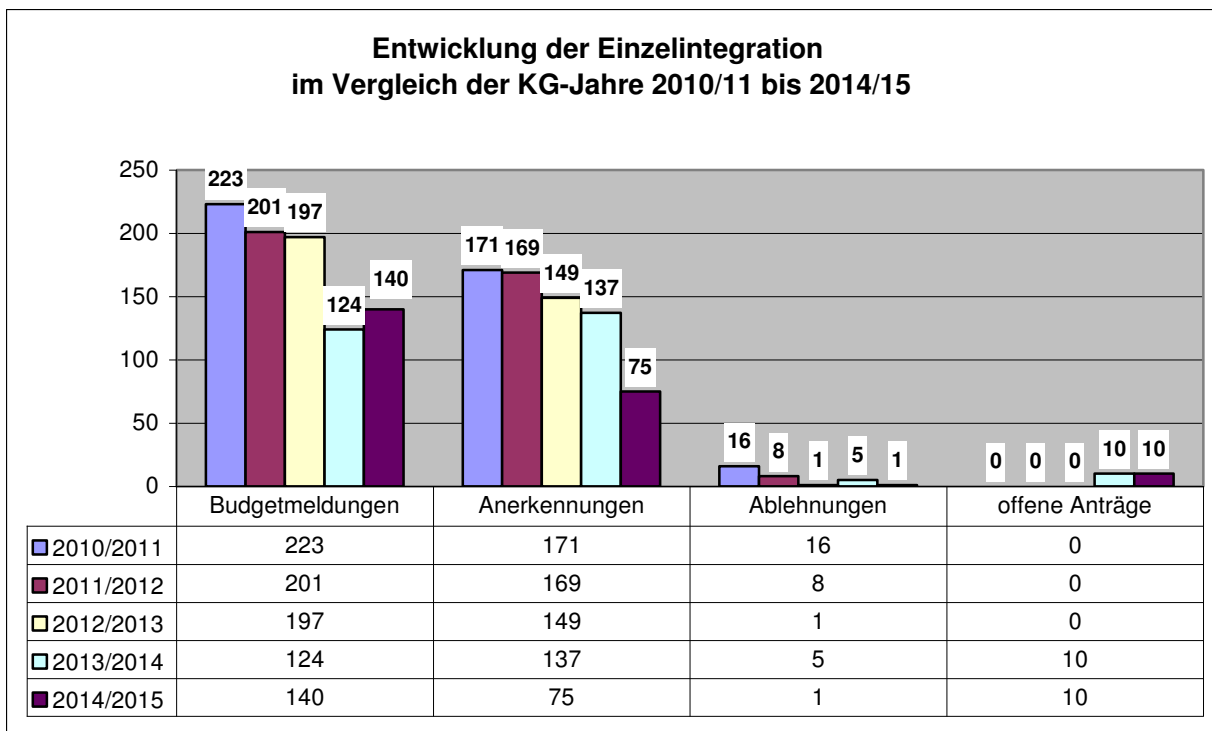

Stand: 22.02.2014

Die **Anzahl der behinderten Kinder, die in Regeleinrichtungen** betreut werden, bleibt etwa auf dem Niveau der Vorjahre. Im Jahr 2013/2014 wurde für bislang **137 Kinder** (plus Kinder in Heilpädagogischen Einrichtungen) vom LWL ein besonderer Förderbedarf anerkannt (Stand: 22.02.2014).

Zusätzlich zur wohnortnahen Einzelintegration werden Kinder aus dem Kreis Paderborn in 2 heilpädagogischen Einrichtungen in der Stadt Paderborn gefördert. Diese heilpädagogischen Tageseinrichtungen sollen mittelfristig zu additiven Einrichtungen umgewandelt werden, das heißt, dass Kinder mit Behinderungen und Kinder ohne Behinderungen gemeinsam betreut werden können, indem die Vorteile der Rahmenbedingungen für heilpädagogische Gruppen mit den positiven Effekten der Integration verbunden werden sollen.

Familienzentren

Im Kreis Paderborn verfügen **20 Kindertageseinrichtungen** über das anerkannte Gütesiegel „Familienzentrum NRW“.

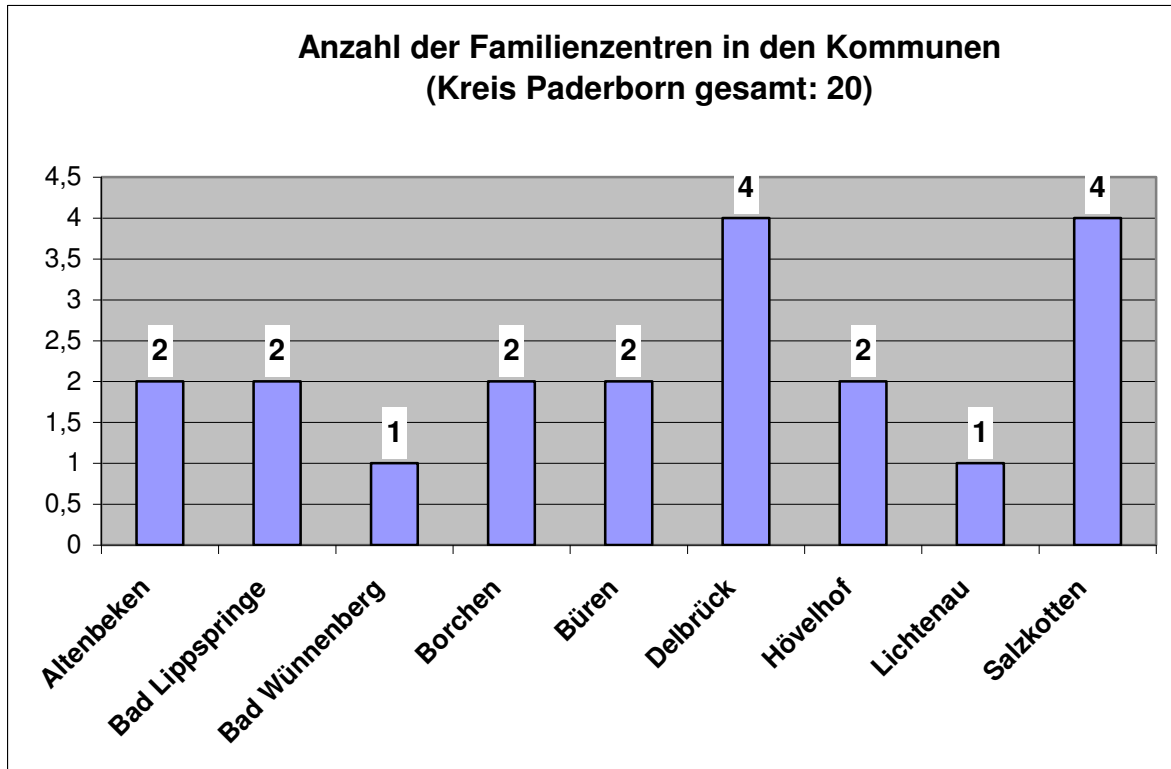

*Stand: 15.03.2014

Es bestehen Bestrebungen seitens des Landes NRW, den weiteren Ausbau an Familienzentren vorrangig an Kindertageseinrichtungen mit besonderem Unterstützungsbedarf anzubinden. 6 der 20 Familienzentren im Kreis Paderborn entsprechen bereits diesem Kriterium. Ein weiteres Kontingent wurde in Aussicht gestellt.

1.3 Fazit

Für den Kreis Paderborn lässt sich feststellen, dass die **Umsetzung des Rechtsanspruches der Kinder ab dem 1. Lebensjahr bis zum Schuleintritt nahezu vollständig gelingt**. Dies ist als besonders positiv herauszustellen, zumal dies ein wesentlicher Beitrag zur Vereinbarkeit von Familie und Beruf darstellt. Dabei geht es nicht nur um die Betreuungsleistung, die in Kindertageseinrichtungen und Kindertagespflege erbracht werden, sondern auch den Auftrag, Bildung und Erziehung zu vermitteln. Hierzu ist eine gute Qualität notwendig, die gute Rahmenbedingungen wie ausreichend und zweckentsprechende Räume und Ausstattung ebenso beinhaltet wie die Bereithaltung von hinreichend gut geschultem Personal.

Im Bereich der Betreuung der **unter 3-jährigen Kinder** zeigt sich, dass die Nachfrage nach Betreuungsplätzen auch im Kreis Paderborn weiter ansteigt. Dies zeigt sich auch den stark steigenden Zahlen der u3-Kinder bei den Neuanmeldungen. Mit der aktuell erreichten **Versorgungsquote von 40 %** wird das angestrebte Teilziel der Ausbauplanung voll erreicht. Einige Plätze sind noch zu schaffen.

Der Rechtsanspruch für Kinder ab 1 Jahr bis unter 3 Jahre kann ebenfalls durch einen Betreuungsplatz in der Tagespflege umgesetzt werden. Hiervon macht eine steigende Zahl von Eltern Gebrauch, dennoch wird bei der gewünschten Wahl der Betreuungsform deutlich, dass viele Eltern auch für die unter 3-jährigen Kinder eine institutionelle Betreuung in einer Kindertageseinrichtung favorisieren. Dennoch ist die Kindertagespflege mit ihrem spezifischen Angebot einer familiären Betreuung mit einer sehr überschaubaren Kinderzahl eine echte Alternative, deren Ausbau weiter vorangetrieben werden sollte.

Schwerpunkt der Arbeit in den nächsten Jahren sollte es sein, die Überschreitungen in den Tageseinrichtungen abzubauen, provisorische Lösungen durch langfristige und qualitativ gute Konzepte abzulösen und die Einrichtungen so zu stärken, dass sie ihren Auftrag, nämlich die Bildung, Erziehung und Betreuung von Kindern, bestmöglich umsetzen können.

Erläuterungen zur Systematik des Bedarfsplans am Beispiel Westenholz:

Westenholz

Verteilung nach Kibiz im Kindergartenjahr 2014/2015					
Kindergarten	Gruppenform	KKG Westenholz		Kath. St. Joseph	
		unter 3	über 3	unter 3	über 3
I. "2 - 6"	a	1	5	2	5
	b	3	6	11	23
	c	2	3	5	14
gesamt		6	14	18	42
II. "0 - 3"	a	2			
	b	7			
	c	3			
gesamt		12		0	
III. "3 und älter"	a		5		
	b		32		
	c		14		
gesamt			51		0
insgesamt		18	65	18	42
Anzahl gesamt		83		60	
davon Integr.kinder		3		4	

Auslastung der Einrichtungen

Anzahl Gruppen	4	3
Kinder in %	438%	300%
Kapazität in %	400%	300%

Erläuterungen:

Gruppenformen:

- I 20 Kinder von 2 Jahren bis zur Einschulung (davon 4-6 Kinder als 2-Jährige)
- II 10 Kinder von 0 bis unter 3 Jahren
- III 25 (III a und b) bzw. 20 Kinder (III c) ab 3 Jahre und älter (auch Hortkinder)

Betreuungszeiten:

- a 25 Stunden Betreuungszeit
- b 35 Stunden Betreuungszeit
- c 45 Stunden Betreuungszeit

Kinder in %:

Je nach Gruppenform erhält jedes Kind einen vorgegebenen %-Wert:

- I 5%
- II 10%
- III a-b 5%
- III c 4%

Kapazität in %:

Je vorhandener Gruppe 100%
z.B. 3-gruppige Einrichtung = 300%

Ausbauplanung 2015/2016 (Stand: 21.11.2013)

Geplante Verteilung nach Kibiz im Kindergartenjahr 2015/2016					
Kindergarten	Gruppenform	KKG Westenholz		Kath. St. Joseph	
		unter 3	über 3	unter 3	über 3
I. "2 - 6"		6	14	18	42
II. "0 - 3"		10			
III. "3 und älter"			50		
gesamt		16	64	18	42
Anzahl gesamt		80		60	
Anzahl Gruppen		4		3	

Ausbauplanung 2015/16 (Stand 21.11.13):

Im Rahmen der Ausbauplanung für jeden Kindergarten festgelegte Gruppenstruktur und Platzzahl für u3 und ü3

Anpassung der Ausbauplanung:

Die festgelegten Zielplanungsdaten (s.o.) werden jährlich auf Bedarfsgerechtigkeit und Umsetzbarkeit überprüft.

Kriterien für die Überprüfung:

- Nachfrage
- Voraussichtlich notwendige Versorgungsquote
- Raumprogramm und Ausbau-/Umwandlungsmöglichkeiten

Anpassung der Ausbauplanung 2015/2016

I. "2 - 6"					
II. "0 - 3"					
III. "3 und älter"					
gesamt					
Anzahl gesamt					
Anzahl Gruppen					

Raumprogramm entsprechend Ausbauplanung

Ausbau abgeschlossen	ja	ja
Antr. bew./im Ausb.		
gefö./beantr. U3-Plätze	16	18
Bemerkungen		

Raumprogramm:

Bewertung des Raumprogrammes im Hinblick auf die Ausbauplanung, Anzahl der geförderten bzw. beantragten u3-Plätze

II. Die Bedarfssituation in den Städten und Gemeinden

Präsentation Verteilung KiBiz
Geburtenentwicklung und Versorgungsquoten

Kreis Paderborn gesamt

Altenbeken

Bad Lippspringe

Bad Wünnenberg

Borchen

Büren

Delbrück

Hövelhof

Lichtenau

Salzkotten

Kreis Paderborn gesamt - Teil 1

Verteilung nach Kibiz im Kindergartenjahr 2014/2015													
Kindergarten	Altenbeken		Bad Lippspringe		Bad Wünnenberg		Borchen		Büren		gesamt		
Gruppenform	unter 3	über 3	unter 3	über 3	unter 3	über 3	unter 3	über 3	unter 3	über 3	unter 3	über 3	
I. "2 - 6"	a	7	7	13	14	25	22	18	12	10	3	141	193
	b	8	21	31	71	41	100	50	79	62	149	426	979
	c	10	74	43	175	22	133	27	165	54	193	320	1389
gesamt		25	102	87	260	88	255	95	256	126	345	887	2561
II. "0 - 3"	a	13		7		8		2		7		97	
	b	7		20		16		17		26		183	
	c	13		29		31		13		46		284	
gesamt		33		56		55		32		79		564	
III. "3 und älter"	a		34		19		10		21		7		188
	b		64		30		31		136		92		894
	c		27		92		27		22		120		720
gesamt			125		141		68		179		219		1802
insgesamt		58	227	143	401	143	323	127	435	205	564	1.451	4.363
Anzahl gesamt		285		544		466		562		769		5.814	
davon Integr.kinder		4		16		10		15		17		140	

Auslastung der Einrichtungen

Anzahl Gruppen	14	26	24,1	26	38,5	287,4
Kinder in %	1492%	2951%	2564%	2813%	4141%	30808%
Kapazität in %	1400%	2630%	2410%	2600%	3850%	28740%

Ausbauplanung 2015/2016 (Stand: 21.11.2013)

Geplante Verteilung nach Kibiz im Kindergartenjahr 2015/2016												
Kindergarten	Altenbeken		Bad Lippspringe		Bad Wünnenberg		Borchen		Büren		gesamt	
Gruppenform	unter 3	über 3	unter 3	über 3	unter 3	über 3	unter 3	über 3	unter 3	über 3	unter 3	über 3
I. "2 - 6"	40	100	84	196	78	182	98	232	120	319	936	2.263
II. "0 - 3"	30		38		30		25		70		461	
III. "3 und älter"		100		170		140		162		225		1.877
gesamt	70	200	122	366	108	322	123	394	190	544	1.397	4.140
Anzahl gesamt	270		488		430		517		734		5.537	
Anzahl Gruppen	14		24,8		21,6		25,5		38		281	

Anpassung der Ausbauplanung 2015/2016 (Stand: 13.03.2014)

I. "2 - 6"			90	210	78	182	92	218			948	2.291
II. "0 - 3"			38		40		30				476	
III. "3 und älter"				170		152		187				1.877
gesamt	0	0	128	380	118	334	122	405	0	0	1.424	4.168
Anzahl gesamt	0		508		452		527		0		5.592	
Anzahl Gruppen			25,8		23,1		26				285	

Kreis Paderborn gesamt - Teil 2

Verteilung nach Kibiz im Kindergartenjahr 2014/2015										
Kindergarten	Delbrück		Hövelhof		Lichtenau		Salzkotten		gesamt	
Gruppenform	unter 3	über 3	unter 3	über 3	unter 3	über 3	unter 3	über 3	unter 3	über 3
a	26	43	2	2	19	48	21	42	141	193
I. "2 - 6"	b	94	229	39	95	35	74	66	161	426
c	60	222	47	162	16	80	41	185	320	1389
gesamt	180	494	88	259	70	202	128	388	887	2561
a	12		6		7		35		97	
II. "0 - 3"	b	35		9	8		45		183	
c	43		33		10		66		284	
gesamt	90		48		25		146		564	
a		36		5		15		41		188
III. "3 und älter"	b		220		124		22		175	
c		138		92		42		160		720
gesamt		394		221		79		376		1802
insgesamt	270	888	136	480	95	281	274	764	1451	4363
Anzahl gesamt	1158		616		376		1038		5814	
davon Integr.kinder	43		12		14		9		140	

Auslastung der Einrichtungen

Anzahl Gruppen	56	29,5	19,5	53,5	287,4
Kinder in %	5984%	3191%	1968%	5704%	30808%
Kapazität in %	5600%	2950%	1950%	5350%	28740%

Ausbauplanung 2015/2016 (Stand: 21.11.2013)

Geplante Verteilung nach Kibiz im Kindergartenjahr 2015/2016										
Kindergarten	Delbrück		Hövelhof		Lichtenau		Salzkotten		gesamt	
Gruppenform	unter 3	über 3	unter 3	über 3	unter 3	über 3	unter 3	über 3	unter 3	über 3
I. "2 - 6"	194	466	96	224	70	180	156	364	936	2.263
II. "0 - 3"	90		40		25		113		461	
III. "3 und älter"		385		229		100		366		1.877
gesamt	284	851	136	453	95	280	269	730	1.397	4.140
Anzahl gesamt	1135		589		375		999		5.537	
Anzahl Gruppen	58		29,5		19		51		281	

Anpassung der Ausbauplanung 2015/2016 (Stand: 13.03.2014)

I. "2 - 6"							168	392	948	2.291
II. "0 - 3"							113		476	
III. "3 und älter"								329		1.877
gesamt	0	0	0	0	0	0	281	721	1.424	4.168
Anzahl gesamt	0		0		0		1002		5.592	
Anzahl Gruppen							51,5		285	

Kreis Paderborn gesamt

Kindergartenjahr	2009/2010	2010/2011	2011/2012	2012/2013	2013/2014	2014/2015	2015/2016	2014/2015
Geburtsjahrgänge	2003 - 2009	2004 - 2010	2005-2011	2006 - 2012	2007 - 2013	2008 - 2014	2009 - 2015	durchschnittliche Anzahl Kinder 2009-2014
Anzahl der Kinder in entsprechenden Altersgruppen								
0 bis unter 1 Jahr	1.357	1.381	1.335	1.300	1.379	1.379	1.379	1.355
1 bis unter 2 Jahre	1.388	1.360	1.433	1.359	1.363	1.379	1.379	1.380
U2 gesamt	2.745	2.741	2.768	2.659	2.742	2.758	2.758	2.736
2 bis unter 3 Jahre	1.481	1.405	1.376	1.465	1.380	1.363	1.379	1.412
U3 gesamt	4.226	4.146	4.144	4.124	4.122	4.121	4.137	4.147
3 bis unter 4-Jährige	-	1.493	1.427	1.397	1.487	1.380	1.363	1.197
4 bis unter 5-Jährige	-	1.473	1.494	1.438	1.414	1.487	1.380	1.218
5 bis unter 6-Jährige	-	1.541	1.475	1.493	1.465	1.414	1.487	1.231
6-Jährige bis Schuleintritt	-	258	112	127	150	134	128	130
3 bis zur Einschulung	4.894	4.765	4.508	4.455	4.516	4.415	4.358	3.777
0 bis zur Einschulung	9.120	8.911	8.652	8.579	8.638	8.536	8.495	7.924

Plätze in Tageseinrichtungen	Anzahl Kinder gesamt 14/15	angemeldete Kinder	
		absolut	in %
0 bis unter 1-Jährige	1.379	8	1%
1 bis unter 2-Jährige	1.379	263	19%
U2 gesamt	2.758	271	10%
2 bis unter 3 Jahre	1.363	1.180	87%
unter 3 gesamt	4.121	1.451	35%
3 bis unter 4-Jährige	1.380	1.427	99%
4 bis unter 5-Jährige	1.487	1.458	98%
5 bis unter 6-Jährige	1.414	1.353	96%
6-Jährige bis Schuleintritt	134	125	93%
über 3-Jährige gesamt	4.415	4.363	99%
zusätzl. Schulkinder über 6 J.		-	
Plätze insgesamt		5.814	
davon Integrationskinder		140	

Kinder auf der Warteliste		
	2014/2015	2015/2016
0 - u2-Jährige	14	
2-Jährige	22	
U3	2	
gesamt	38	71

U3-Plätze in Kita und Tagespflege	2011/2012		2012/2013		2013/2014		2014/2015	
	angemeldete Kinder		angemeldete Kinder		angemeldete Kinder		angemeldete Kinder	
	absolut	in %	absolut	in %	absolut	in %	absolut	in %
U3 gesamt	1.069	23%	1.259	31%	1.513	38%	1.667	40%
davon Plätze in Tageseinrichtungen	930	19,4%	1.066	26%	1.301	33%	1.451	35%
davon Plätze in Tagespflege	139	3,3%	193	5%	212	5%	216	5%

Gemeinde Altenbeken

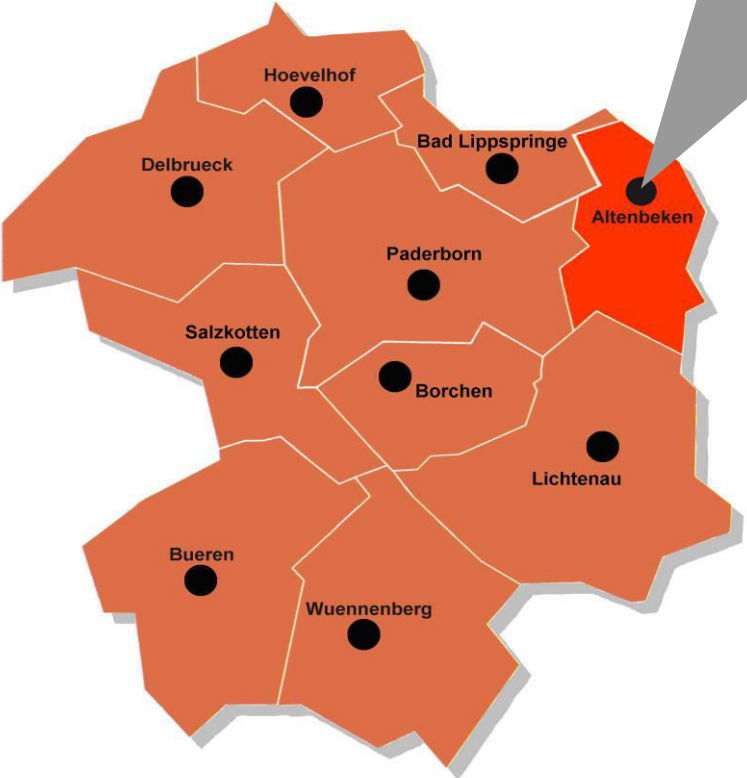
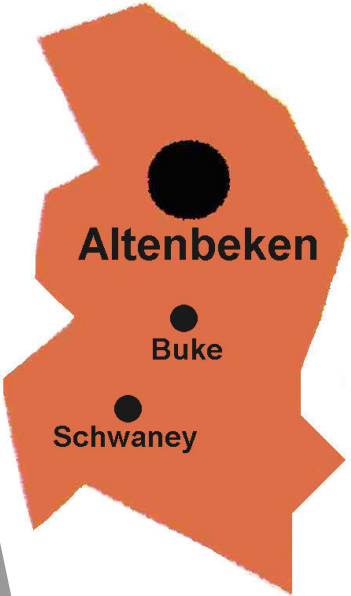

Altenbeken gesamt

Verteilung nach Kibiz im Kindergartenjahr 2014/2015							
Kindergarten	VB Altenbeken/Buke		Schwaney		gesamt		
Gruppenform	unter 3	über 3	unter 3	über 3	unter 3	über 3	
	a	7	7	0	0	7	7
I. "2 - 6"	b	8	21	0	0	8	21
	c	2	37	8	37	10	74
gesamt		17	65	8	37	25	102
	a	8		5		13	
II. "0 - 3"	b	7		0		7	
	c	7		6		13	
gesamt		22		11		33	
	a		25		9		34
III. "3 und älter"	b		52		12		64
	c		24		3		27
gesamt			101		24		125
insgesamt		39	166	19	61	58	227
Anzahl gesamt		205		80		285	
davon Integr.kinder		3		1		4	

Auslastung der Einrichtungen

Anzahl Gruppen	10	4	14
Kinder in %	1058%	434%	1492%
Kapazität in %	1000%	400%	1400%

Ausbauplanung 2015/2016 (Stand 21.11.2013)

Geplante Verteilung nach Kibiz im Kindergartenjahr 2015/2016						
Kindergarten	VB Altenbeken/Buke		Schwaney		gesamt	
Gruppenform	unter 3	über 3	unter 3	über 3	unter 3	über 3
I. "2 - 6"	28	72	12	28	40	100
II. "0 - 3"	20		10		30	
III. "3 und älter"		75		25		100
gesamt	48	147	22	53	70	200
Anzahl gesamt	195		75		270	
Anzahl Gruppen	10		4		14	

Anpassung der Ausbauplanung 2015/2016 (Stand:13.03.2014)

I. "2 - 6"					40	100
II. "0 - 3"					30	
III. "3 und älter"						100
gesamt	0	0	0	0	70	200
Anzahl gesamt	0		0		270	
Anzahl Gruppen					14	

Versorgungsbereich Altenbeken / Buke

Verteilung nach Kibiz im Kindergartenjahr 2014/2015									
Kindergarten	Gruppenform	Kath. Heilig Kreuz		Kath. St. Helena		KKG Buke		gesamt	
		unter 3	über 3	unter 3	über 3	unter 3	über 3	unter 3	über 3
I. "2 - 6"	a	0	0	3	7	4	0	7	7
	b	4	0	4	21	0	0	8	21
	c	0	16	2	5	0	16	2	37
gesamt		4	16	9	33	4	16	17	65
II. "0 - 3"	a	6		0		2		8	
	b	1		0		6		7	
	c	3		0		4		7	
gesamt		10		0		12		22	
III. "3 und älter"	a		3		0		22		25
	b		16		6		30		52
	c		4		17		3		24
gesamt			23		23		55		101
insgesamt		14	39	9	56	16	71	39	166
Anzahl gesamt		53		65		87		205	
davon Integr.kinder		1		1		1		3	

Auslastung der Einrichtungen

Anzahl Gruppen	3	3	4	10
Kinder in %	296%	319%	443%	1058%
Kapazität in %	300%	300%	400%	1000%

Ausbauplanung 2015/2016 (Stand 21.11.2013)

Geplante Verteilung nach Kibiz im Kindergartenjahr 2015/2016									
Kindergarten	Gruppenform	Kath. Heilig Kreuz		Kath. St. Helena		KKG Buke		gesamt	
		unter 3	über 3	unter 3	über 3	unter 3	über 3	unter 3	über 3
I. "2 - 6"		6	14	16	44	6	14	28	72
		10		0		10		20	
II. "0 - 3"			25		0		50		75
		16		16		16		64	
gesamt		16	39	16	44	16	64	48	147
Anzahl gesamt		55		60		80		195	
Anzahl Gruppen		3		3		4		10	

Anpassung der Ausbauplanung 2015/2016 (Stand: 13.03.2014)

I. "2 - 6"								28	72
II. "0 - 3"								20	
III. "3 und älter"									75
gesamt		0	0	0	0	0	0	48	147
Anzahl gesamt		0		0		0		195	
Anzahl Gruppen								10	

Raumprogramm entsprechend Ausbauplanung 2015/2016

Ausbau abgeschlossen	nein	ja	ja	
Antr. bew./im Ausb.	ja		0	
gefö./beantr. U3-Platz	16	6	16	38

Schwaney

Verteilung nach Kibiz im Kindergartenjahr 2014/2015				
Kindergarten	Kath. St. Johannes		gesamt	
Gruppenform	unter 3	über 3	unter 3	über 3
	a		0	0
I. "2 - 6"	b		0	0
	c	8	8	37
gesamt	8	37	8	37
	a		5	
II. "0 - 3"	b		0	
	c	6	6	
gesamt	11		11	
	a	9		9
III. "3 und älter"	b	12		12
	c	3		3
gesamt		24		24
insgesamt	19	61	19	61
Anzahl gesamt	80		80	
davon Integr.kinder	1		1	

Auslastung der Einrichtungen

Anzahl Gruppen	4	4
Kinder in %	434%	434%
Kapazität in %	400%	400%

Ausbauplanung 2015/2016 (Stand 21.11.2013)

Verteilung nach Kibiz im Kindergartenjahr 2015/2016				
Kindergarten	Kath. St. Johannes		gesamt	
Gruppenform	unter 3	über 3	unter 3	über 3
I. "2 - 6"	12	28	12	28
II. "0 - 3"	10		10	
III. "3 und älter"		25		25
gesamt	22	53	22	53
Anzahl gesamt	75		75	
Anzahl Gruppen	4		4	

Anpassung der Ausbauplanung 2015/2016 (Stand: 13.03.2014)

I. "2 - 6"			12	28
II. "0 - 3"			10	
III. "3 und älter"				25
gesamt			22	53
Anzahl gesamt			75	
Anzahl Gruppen			4	

Raumprogramm entsprechend Ausbauplanung 2015/2016

Ausbau abgeschlossen	ja	
Antr. bew./im Ausb.		
gefö./beantr.U3-Plätz	11	11

Altenbeken gesamt

Kindergartenjahr	2009/2010	2010/2011	2011/2012	2012/2013	2013/2014	2014/2015	2015/2016	2014/2015
Geburtsjahrgänge	2003 - 2009	2004 - 2010	2005-2011	2006 - 2012	2007 - 2013	2008 - 2014	2009 - 2015	durchschnittliche Anzahl Kinder 2009-2014
Anzahl der Kinder in entsprechenden Altersgruppen								
0 bis unter 1 Jahr	77	77	69	57	73	73	73	71
1 bis unter 2 Jahre	79	76	84	73	55	73	73	73
U2 gesamt	156	153	153	130	128	146	146	144
2 bis unter 3 Jahre	77	81	74	88	71	55	73	74
U3 gesamt	233	234	227	218	199	201	219	219
3 bis unter 4-Jährige		78	81	74	92	71	55	66
4 bis unter 5-Jährige		59	77	80	74	92	71	64
5 bis unter 6-Jährige		82	60	79	81	74	92	63
6-Jährige bis Schuleintritt		16	7	4	12	7	5	8
3 bis zur Einschulung	239	235	225	237	259	244	223	200
0 bis zur Einschulung	472	469	452	455	458	445	442	419

Plätze in Tageseinrichtungen	Anzahl Kinder gesamt 14/15	angemeldete Kinder	
		absolut	in %
0 bis unter 1-Jährige	73	0	0%
1 bis unter 2-Jährige	73	11	15%
U2 gesamt	146	11	8%
2 bis unter 3 Jahre	55	47	85%
unter 3 gesamt	201	58	29%
3 bis unter 4-Jährige	71	65	89%
4 bis unter 5-Jährige	92	85	92%
5 bis unter 6-Jährige	74	72	97%
6-Jährige bis Schuleintritt	7	5	71%
über 3-Jährige gesamt	244	227	93%
Plätze insgesamt		285	
davon Integrationskinder		4	

U3-Plätze in Kita und Tagespflege	2011/2012		2012/2013		2013/2014		2014/2015	
	angemeldete Kinder		angemeldete Kinder		angemeldete Kinder		angemeldete Kinder	
	absolut	in %	absolut	in %	absolut	in %	absolut	in %
U3 gesamt	54	23%	67	30%	75	40%	55	37%
davon Plätze in Tageseinrichtungen	44	19%	46	21%	55	29%	58	28,9%
davon Plätze in Tagespflege	10	4%	21	9%	20	11%	17	8,5%

VB Altenbeken/Buke

Kindergartenjahr	2009/2010	2010/2011	2011/2012	2012/2013	2013/2014	2014/2015	2015/2016	2014/2015
Geburtsjahrgänge	2003 - 2009	2004 - 2010	2005-2011	2006 - 2012	2007 - 2013	2008 - 2014	2009 - 2015	durchschnittliche Anzahl Kinder 2009-2014
Anzahl der Kinder in entsprechenden Altersgruppen								
0 bis unter 1 Jahr	60	48	47	40	57	57	57	52
1 bis unter 2 Jahre	55	59	56	51	41	57	57	53
U2 gesamt	115	107	103	91	98	114	114	105
2 bis unter 3 Jahre	56	57	58	62	52	41	57	54
U3 gesamt	171	164	161	153	150	155	171	159
3 bis unter 4-Jährige		58	57	58	65	52	41	48
4 bis unter 5-Jährige		42	57	56	59	65	52	47
5 bis unter 6-Jährige		68	46	58	58	59	65	48
6-Jährige bis Schuleintritt		13	5	3	8	6	3	6
3 bis zur Einschulung	178	181	165	175	190	182	161	149
0 bis zur Einschulung	349	345	326	328	340	337	332	308

Plätze in Tageseinrichtungen	Anzahl Kinder gesamt 14/15	angemeldete Kinder	
		absolut	in %
0 bis unter 1-Jährige	57	0	0%
1 bis unter 2-Jährige	57	8	14%
U2 gesamt	114	8	7%
2 bis unter 3 Jahre	41	31	76%
unter 3 gesamt	155	39	25%
3 bis unter 4-Jährige	52	48	88%
4 bis unter 5-Jährige	65	56	86%
5 bis unter 6-Jährige	59	58	98%
6-Jährige bis Schuleintritt	6	4	67%
über 3-Jährige gesamt	182	166	91%
Plätze insgesamt		205	
davon Integrationskinder		3	

OT Altenbeken

Kindergartenjahr	2009/2010	2010/2011	2011/2012	2012/2013	2013/2014	2014/2015	2015/2016	2014/2015
Geburtsjahrgänge	2003 - 2009	2004 - 2010	2005-2011	2006 - 2012	2007 - 2013	2008 - 2014	2009 - 2015	durchschnittliche Anzahl Kinder 2009-2014
Anzahl der Kinder in entsprechenden Altersgruppen								
0 bis unter 1 Jahr	33	22	29	17	39	39	39	30
1 bis unter 2 Jahre	29	31	25	30	17	39	39	29
U2 gesamt	62	53	54	47	56	78	78	58
2 bis unter 3 Jahre	30	31	32	31	29	17	39	28
U3 gesamt	92	84	86	78	85	95	117	87
3 bis unter 4-Jährige		30	29	33	35	29	17	26
4 bis unter 5-Jährige		22	31	29	33	35	29	25
5 bis unter 6-Jährige		42	23	32	29	33	35	27
6-Jährige bis Schuleintritt		9	5	1	4	1	1	3
3 bis zur Einschulung	108	103	88	95	101	98	82	81
0 bis zur Einschulung	200	187	174	173	186	193	199	168

Plätze in Tageseinrichtungen	Anzahl Kinder gesamt 14/15	angemeldete Kinder	
		absolut	in %
0 bis unter 1-Jährige	39	0	0%
1 bis unter 2-Jährige	39	3	8%
U2 gesamt	78	3	4%
2 bis unter 3 Jahre	17	20	118%
unter 3 gesamt	95	23	24%
3 bis unter 4-Jährige	29	30	103%
4 bis unter 5-Jährige	35	28	80%
5 bis unter 6-Jährige	33	34	103%
6-Jährige bis Schuleintritt	1	1	100%
über 3-Jährige gesamt	98	93	95%
Plätze insgesamt		118	
davon Integrationskinder		2	

OT Buke

Kindergartenjahr	2009/2010	2010/2011	2011/2012	2012/2013	2013/2014	2014/2015	2015/2016	2014/2015
Geburtsjahrgänge	2003 - 2009	2004 - 2010	2005-2011	2006 - 2012	2007 - 2013	2008 - 2014	2009 - 2015	durchschnittliche Anzahl Kinder 2009-2014
Anzahl der Kinder in entsprechenden Altersgruppen								
0 bis unter 1 Jahr	27	26	18	23	18	18	18	22
1 bis unter 2 Jahre	26	28	31	21	24	18	18	25
U2 gesamt	53	54	49	44	42	36	36	46
2 bis unter 3 Jahre	26	26	26	31	23	24	18	26
U3 gesamt	79	80	75	75	65	60	54	72
3 bis unter 4-Jährige		28	28	25	30	23	24	22
4 bis unter 5-Jährige		20	26	27	26	30	23	22
5 bis unter 6-Jährige		26	23	26	29	26	30	22
6-Jährige bis Schuleintritt		4	0	2	4	5	2	3
3 bis zur Einschulung	70	78	77	80	89	84	79	68
0 bis zur Einschulung	149	158	152	155	154	144	133	140

Plätze in Tageseinrichtungen	Anzahl Kinder gesamt 14/15	angemeldete Kinder	
		absolut	in %
0 bis unter 1-Jährige	18	0	0%
1 bis unter 2-Jährige	18	5	28%
U2 gesamt	36	5	14%
2 bis unter 3 Jahre	24	11	46%
unter 3 gesamt	60	16	27%
3 bis unter 4-Jährige	23	16	70%
4 bis unter 5-Jährige	30	28	93%
5 bis unter 6-Jährige	26	24	92%
6-Jährige bis Schuleintritt	5	3	60%
über 3-Jährige gesamt	84	71	85%
Plätze insgesamt		87	
davon Integrationskinder		1	

OT Schwaney

Kindergartenjahr	2009/2010	2010/2011	2011/2012	2012/2013	2013/2014	2014/2015	2015/2016	2014/2015
Geburtsjahrgänge	2003 - 2009	2004 - 2010	2005-2011	2006 - 2012	2007 - 2013	2008 - 2014	2009 - 2015	durchschnittliche Anzahl Kinder 2009-2014
Anzahl der Kinder in entsprechenden Altersgruppen								
0 bis unter 1 Jahr	17	29	22	17	16	16	16	20
1 bis unter 2 Jahre	24	17	28	22	14	16	16	20
U2 gesamt	41	46	50	39	30	32	32	40
2 bis unter 3 Jahre	21	24	16	26	19	14	16	20
U3 gesamt	62	70	66	65	49	46	48	60
3 bis unter 4-Jährige		20	24	16	27	19	14	18
4 bis unter 5-Jährige		17	20	24	15	27	19	17
5 bis unter 6-Jährige		14	14	21	23	15	27	15
6-Jährige bis Schuleintritt		3	2	1	4	1	2	2
3 bis zur Einschulung	61	54	60	62	69	62	62	51
0 bis zur Einschulung	123	124	126	127	118	108	110	111

Plätze in Tageseinrichtungen	Anzahl Kinder gesamt 14/15	angemeldete Kinder	
		absolut	in %
0 bis unter 1-Jährige	16	0	0%
1 bis unter 2-Jährige	16	3	19%
U2 gesamt	32	3	9%
2 bis unter 3 Jahre	14	16	114%
unter 3 gesamt	46	19	41%
3 bis unter 4-Jährige	19	17	89%
4 bis unter 5-Jährige	27	29	107%
5 bis unter 6-Jährige	15	14	93%
6-Jährige bis Schuleintritt	1	1	100%
über 3-Jährige gesamt	62	61	98%
Plätze insgesamt		80	
davon Integrationskinder		1	

Stadt Bad Lippspringe

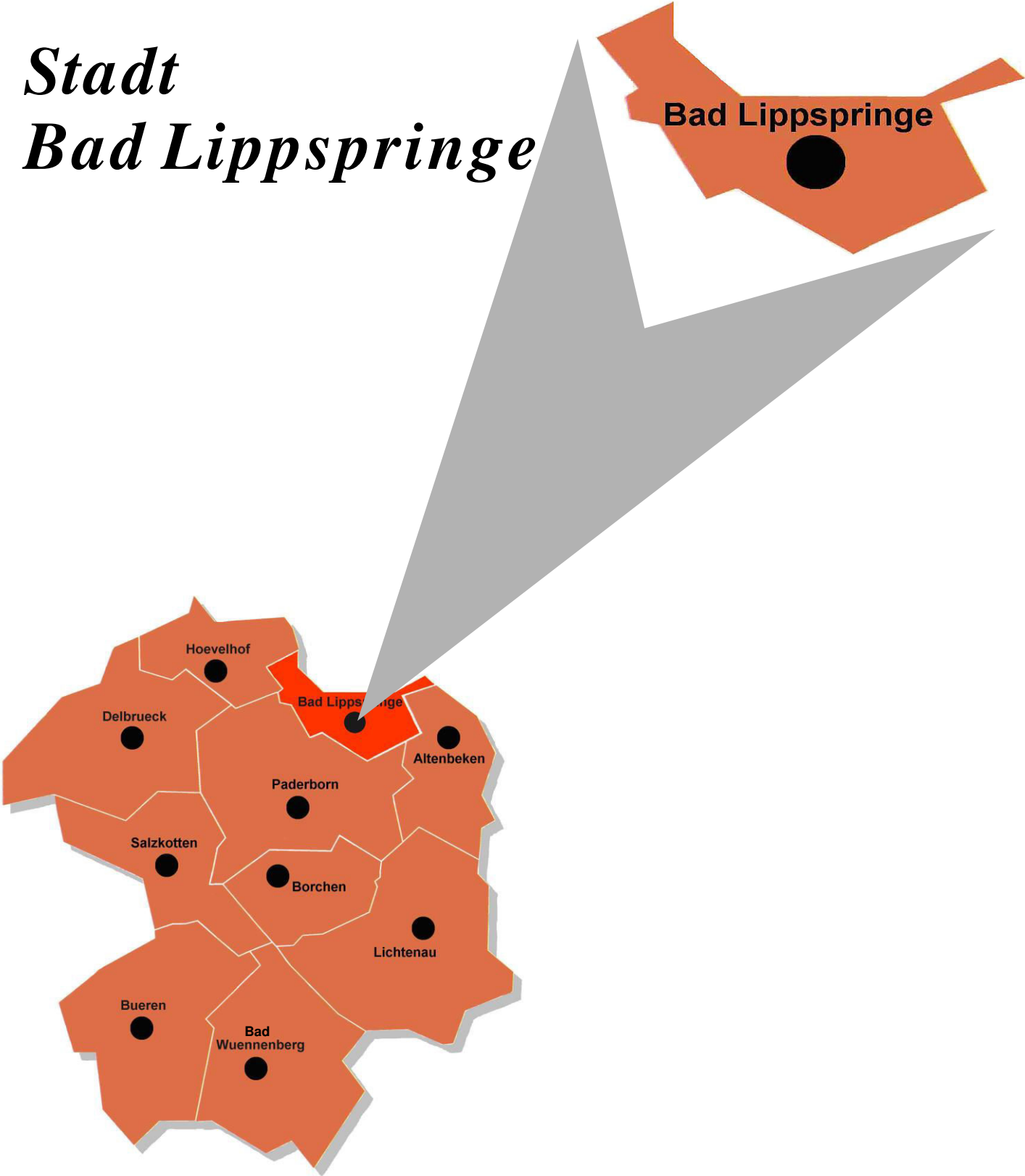

Bad Lippspringe

Verteilung nach Kibiz im Kindergartenjahr 2014/2015

Kindergarten	KKG Adolf - Kolping		KKG Detmolder Str.		KKG Kirsperbaumweg		Kath. St.Josef		Kath. St. Marien		Kath. St. Martin		Ev. KiGa Templ. Allee		DRK - Kita		MZG Kinderland		gesamt		
	unter 3	über 3	unter 3	über 3	unter 3	über 3	unter 3	über 3	unter 3	über 3	unter 3	über 3	unter 3	über 3	unter 3	über 3	unter 3	über 3	unter 3	über 3	
I. "2 - 6"	a	1	4	5	4	1	2			3					1	4	2		13	14	
	b	1	2	2	7	2	14	1		6	22	8		4	8	5	7	2	11	31	71
	c	3	11	8	27	9	29	5	16	3	10	4	32	6	24	4	21	1	5	43	175
gesamt		5	17	15	38	12	45	6	16	12	32	12	32	10	32	10	32	5	16	87	260
II. "0 - 3"	a	1				1									3		2		7		
	b	3				5		2						4		5		1		20	
	c	6						10		1				8		4				29	
gesamt		10		0		6		12		1		0		12		12		3		56	
III. "3 und älter"	a							4	10		3					2				19	
	b							4			18			4		4				30	
	c		23					15	12		6			19		17				92	
gesamt			23		0		0	23	22		27			23		23		0		141	
insgesamt		15	40	15	38	18	45	18	39	13	54	12	59	22	55	22	55	8	16	143	401
Anzahl gesamt		55		53		63		57		67		71		77		77		24		544	
davon Integr.kinder		0		4		4		0		0		1		3		4		0		16	

Auslastung der Einrichtungen

Anzahl Gruppen	2,8	2,5	3	3	3	3	4	4	1	26,3
Kinder in %	325%	265%	345%	337%	330%	334%	441%	439%	135%	2951%
Kapazität in %	280%	250%	300%	300%	300%	300%	400%	400%	100%	2630%

Ausbauplanung 2015/2016 (Stand 21.11.2013)

Geplante Verteilung nach Kibiz im Kindergartenjahr 2015/2016

Kindergarten	KKG Adolf - Kolping		KKG Detmolder Str.		KKG Kirsperbaumweg		Kath. St.Josef		Kath. St. Marien		Kath. St. Martin		Ev. KiGa Templ. Allee		DRK - Kita		MZG Kinderland		gesamt	
	unter 3	über 3	unter 3	über 3	unter 3	über 3	unter 3	über 3	unter 3	über 3	unter 3	über 3	unter 3	über 3	unter 3	über 3	unter 3	über 3	unter 3	über 3
I. "2 - 6"	6	14	12	28	12	28	6	14	12	28	12	28	12	28	12	28			84	196
II. "0 - 3"	8						10						10		10				38	
III. "3 und älter"		25				25	20		25		25		25		25		25			170
gesamt	14	39	12	28	12	53	16	34	12	53	12	53	22	53	22	53	0	0	122	366
Anzahl gesamt	53		40		65		50		65		65		75		75		0		488	
Anzahl Gruppen	2,8		2		3		3		3		3		4		4				24,8	

Anpassung der Ausbauplanung 2015/2016 (Stand: 13.03.2014)

I. "2 - 6"																	6	14	90	210
II. "0 - 3"																			38	
III. "3 und älter"																				170
gesamt																	6	14	128	380
Anzahl gesamt																	20		508	
Anzahl Gruppen																	1		25,8	

Raumprogramm entsprechend Ausbauplanung 2015/2016

Ausbau abgeschlossen	ja	ja	ja	nein	ja	ja	ja	ja	Klärungsbedarf	
Antr. bew./im Ausb.				ja						
gefö./beantr.U3-Plätze	12	10	11	16	12	12	22	22		117

Bad Lippspringe gesamt

Kindergartenjahr	2009/2010	2010/2011	2011/2012	2012/2013	2013/2014	2014/2015	2015/2016	2014/2015	Veränderung	Veränderung
Geburtsjahrgänge	2003 - 2009	2004 - 2010	2005-2011	2006 - 2012	2007 - 2013	2008 - 2014	2009 - 2015	durchschnittliche	13/14 bis 14/15	13/14 bis 14/15
								Anzahl Kinder		mit durchschn.
								2009-2014		Anzahl Kinder
Anzahl der Kinder in entsprechenden Altersgruppen										
0 bis unter 1 Jahr	113	123	137	120	143	143	143	130	0	- 13
1 bis unter 2 Jahre	119	114	131	145	126	143	143	130	+ 17	+ 4
U2 gesamt	232	237	268	265	269	286	286	260	+ 1	- 10
2 bis unter 3 Jahre	124	125	109	125	138	126	143	125	- 12	- 14
U3 gesamt	356	362	377	390	407	412	429	384	+ 30	- 23
3 bis unter 4-Jährige		130	128	115	128	138	126	107	+ 10	- 22
4 bis unter 5-Jährige		143	125	128	112	128	138	106	+ 16	- 6
5 bis unter 6-Jährige		147	141	123	126	112	128	108	- 14	- 18
6-Jährige bis Schuleintritt		19	6	12	16	12	6	11	- 4	- 5
3 bis zur Einschulung	437	439	400	378	382	390	398	332	- 18	- 51
0 bis zur Einschulung	793	801	777	768	789	802	827	716	+ 13	- 74

Plätze in Tageseinrichtungen	Anzahl Kinder gesamt 14/15	angemeldete Kinder	
		absolut	in %
0 bis unter 1-Jährige	143	0	0%
1 bis unter 2-Jährige	143	26	18%
U2 gesamt	286	26	9%
2 bis unter 3 Jahre	126	117	93%
unter 3 gesamt	412	143	35%
3 bis unter 4-Jährige	138	137	97%
4 bis unter 5-Jährige	128	137	107%
5 bis unter 6-Jährige	112	114	102%
6-Jährige bis Schuleintritt	12	13	108%
über 3-Jährige gesamt	390	401	103%
Plätze insgesamt		544	
davon Integrationskinder		16	

U3-Plätze in Kita und Tagespflege	2011/2012		2012/2013		2013/2014		2014/2015	
	angemeldete Kinder absolut	in %	angemeldete Kinder absolut	in %	angemeldete Kinder absolut	in %	angemeldete Kinder absolut	in %
U3 gesamt	91	24%	110	27%	139	36%	160	39%
davon Plätze in Tageseinrichtungen	83	22%	103	25%	126	33%	143	35%
davon Plätze in Tagespflege	8	2%	7	2%	13	3%	17	4%

Stadt Bad Wünnenberg

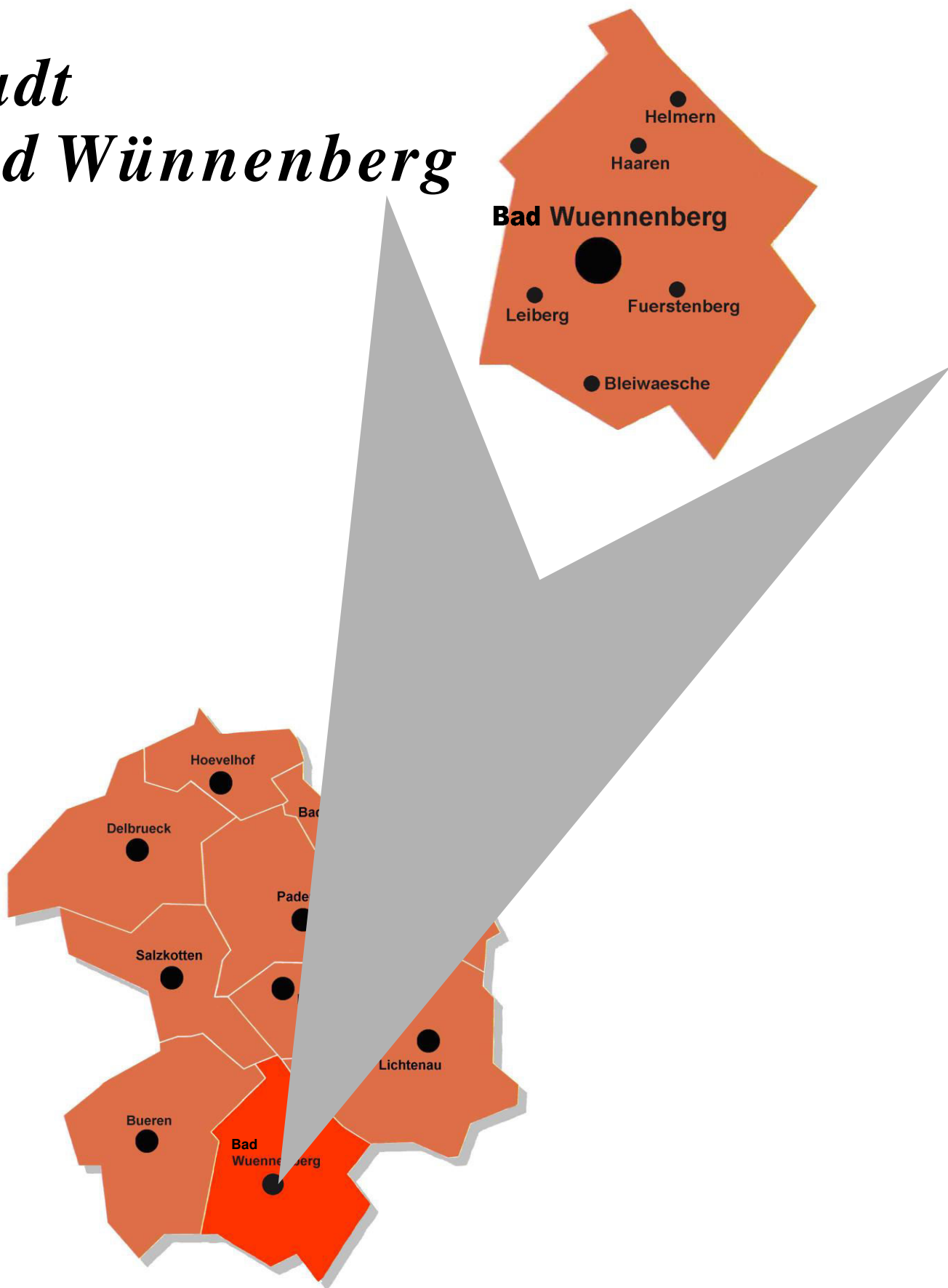

Bad Wünnenberg gesamt

Verteilung nach Kibiz im Kindergartenjahr 2014/2015													
Kindergarten	Gruppenform	Bleiwäsche		VB Fürstenb./Elisenhof		VB Haaren/Helmern		Leiberg		Bad Wünnenberg		gesamt	
		unter 3	über 3	unter 3	über 3	unter 3	über 3	unter 3	über 3	unter 3	über 3	unter 3	über 3
I. "2 - 6"	a	0	0	6	6	9	10	0	0	10	6	25	22
	b	3	0	6	24	14	28	4	0	14	48	41	100
	c	1	17	3	14	10	41	2	17	6	44	22	133
gesamt		4	17	15	44	33	79	6	17	30	98	88	255
II. "0 - 3"	a	0		3		1		1		3		8	
	b	1		2		7		5		1		16	
	c	0		7		10		6		8		31	
gesamt		1		12		18		12		12		55	
III. "3 und älter"	a		2		0		5		3		0		10
	b		7		0		6		18		0		31
	c		2		22		0		3		0		27
gesamt			11		22		11		24		0		68
insgesamt		5	28	27	66	51	90	18	41	42	98	143	323
Anzahl gesamt		33		93		141		59		140		466	
davon Integr.kinder		0		6		1		2		1		10	

Auslastung der Einrichtungen

Anzahl Gruppen	1,6	5	7,5	3	7	24,1
Kinder in %	161%	525%	784%	334%	760%	2564%
Kapazität in %	160%	500%	750%	300%	700%	2410%

Ausbauplanung 2015/2016 (Stand 21.11.2013)

geplante Verteilung nach Kibiz im Kindergartenjahr 2015/2016													
Kindergarten	Gruppenform	Bleiwäsche		VB Fürstenb./Elisenhof		VB Haaren/Helmern		Leiberg		Bad Wünnenberg		gesamt	
		unter 3	über 3	unter 3	über 3	unter 3	über 3	unter 3	über 3	unter 3	über 3	unter 3	über 3
I. "2 - 6"		6	14	6	14	24	56	18	42	24	56	78	182
		0		10		10		0		10		30	
II. "0 - 3"			15		50		25		0		50		140
	gesamt	6	29	16	64	34	81	18	42	34	106	108	322
Anzahl gesamt		35		80		115		60		140		430	
Anzahl Gruppen		1,6		4		6		3		7		21,6	

Anpassung der Ausbauplanung 2015/2016 (Stand: 13.03.2014)

I. "2 - 6"					24	56						78	182
II. "0 - 3"					20							40	
III. "3 und älter"						37							152
gesamt		0	0	0	0	44	93	0	0	0	0	118	334
Anzahl gesamt		0		0		137		0		0		452	
Anzahl Gruppen						7,5						23,1	

Bleiwäsche

Verteilung nach Kibiz im Kindergartenjahr 2014/2015				
Kindergarten	KKG Bleiwäsche (Zwer		gesamt	
Gruppenform	unter 3	über 3	unter 3	über 3
	a		0	0
I. "2 - 6"	b	3	3	0
	c	1	1	17
gesamt	4	17	4	17
	a		0	
II. "0 - 3"	b	1	1	
	c		0	
gesamt	1		1	
	a	2		2
III. "3 und älter"	b	7		7
	c	2		2
gesamt		11		11
insgesamt	5	28	5	28
Anzahl gesamt	33		33	
davon Integr.kinder	0		0	

Auslastung der Einrichtungen

Anzahl Gruppen	1,6	1,6
Kinder in %	161%	161%
Kapazität in %	160%	160%

Ausbauplanung 2015/2016 (Stand 21.11.2013)

geplante Verteilung nach Kibiz im Kindergartenjahr 2015/2016				
Kindergarten	KKG Bleiwäsche (Zwer		gesamt	
Gruppenform	unter 3	über 3	unter 3	über 3
I. "2 - 6"	6	14	6	14
II. "0 - 3"			0	
III. "3 und älter"		15		15
gesamt	6	29	6	29
Anzahl gesamt	35		35	
Anzahl Gruppen	1,6		1,6	

Anpassung der Ausbauplanung 2015/2016 (Stand: 13.03.2014)

I. "2 - 6"			6	14
II. "0 - 3"			0	
III. "3 und älter"				15
gesamt			6	29
Anzahl gesamt			35	
Anzahl Gruppen			1,6	

Raumprogramm entsprechend Ausbauplanung 2015/2016

Ausbau abgeschloss	ja	
Antr. bew./im Ausb.		
gefö./beantr.U3-Plätz	5	5

Versorgungsbereich Fürstenberg / Elisenhof

Verteilung nach Kibiz im Kindergartenjahr 2014/2015						
Kindergarten	KKG Fürstenb. I (Rappe)		KKG Fürstenb. II (Lumr)		gesamt	
Gruppenform	unter 3	über 3	unter 3	über 3	unter 3	über 3
I. "2 - 6"	a	3	3	3	3	6
	b	0	8	6	16	6
	c	2	4	1	10	3
gesamt	5	15	10	29	15	44
II. "0 - 3"	a	3	0	0	3	0
	b	2	0	0	2	0
	c	7	0	0	7	0
gesamt	12	0	0	0	12	0
III. "3 und älter"	a	0	0	0	0	0
	b	0	0	0	0	0
	c	22	0	0	22	0
gesamt	0	22	0	0	0	22
insgesamt	17	37	10	29	27	66
Anzahl gesamt	54		39		93	
davon Integr.kinder	4		2		6	

Auslastung der Einrichtungen

Anzahl Gruppen	3	2	5
Kinder in %	330%	195%	525%
Kapazität in %	300%	200%	500%

Ausbauplanung 2015/2016 (Stand 21.11.2013)

geplante Verteilung nach Kibiz im Kindergartenjahr 2015/2016						
Kindergarten	KKG Fürstenb. I (Rappe)		KKG Fürstenb. II (Lumr)		gesamt	
Gruppenform	unter 3	über 3	unter 3	über 3	unter 3	über 3
I. "2 - 6"	0	0	6	14	6	14
II. "0 - 3"	10	0	0	0	10	0
III. "3 und älter"	0	50	0	0	0	50
gesamt	10	50	6	14	16	64
Anzahl gesamt	60		20		80	
Anzahl Gruppen	3		1		4	

Anpassung der Ausbauplanung 2015/2016 (Stand: 13.03.2014)

I. "2 - 6"	0	0	0	0	6	14
II. "0 - 3"	0	0	0	0	10	0
III. "3 und älter"	0	0	0	0	0	50
gesamt	0	0	0	0	16	64
Anzahl gesamt	0		0		80	
Anzahl Gruppen	0		0		4	

Raumprogramm entsprechend Ausbauplanung 2015/2016

Ausbau abgeschloss	nein	nein	
Antr. bew./im Ausb.	nein	nein	
gefö./beantr.U3-Plät	2	4	6

Bad Wünnenberg

Verteilung nach Kibiz im Kindergartenjahr 2014/2015							
Kindergarten	KKG BaWü I (Rass.,Spd)		KKG BaWü II (Schöne A		gesamt		
Gruppenform	unter 3	über 3	unter 3	über 3	unter 3	über 3	
I. "2 - 6"	a	6	6	4		10	6
	b	6	23	8	25	14	48
	c		19	6	25	6	44
gesamt		12	48	18	50	30	98
II. "0 - 3"	a	3				3	
	b	1				1	
	c	8				8	
gesamt		12		0		12	
III. "3 und älter"	a						0
	b						0
	c						0
gesamt			0		0		0
insgesamt		24	48	18	50	42	98
Anzahl gesamt		72		68		140	
davon Integr.kinder		1		0		1	

Auslastung der Einrichtungen

Anzahl Gruppen	4	3	7
Kinder in %	420%	340%	760%
Kapazität in %	400%	300%	700%

Ausbauplanung 2015/2016 (Stand 21.11.2013)

geplante Verteilung nach Kibiz im Kindergartenjahr 2015/2016						
Kindergarten	KKG BaWü I (Rass.,Sport)		KKG BaWü II (Schöne A		gesamt	
Gruppenform	unter 3	über 3	unter 3	über 3	unter 3	über 3
I. "2 - 6"	12	28	12	28	24	56
II. "0 - 3"	10				10	
III. "3 und älter"		25		25		50
gesamt	22	53	12	53	34	106
Anzahl gesamt	75		65		140	
Anzahl Gruppen	4		3		7	

Anpassung der Ausbauplanung 2015/2016 (Stand: 13.03.2014)

I. "2 - 6"					24	56
II. "0 - 3"					10	
III. "3 und älter"						50
gesamt	0	0	0	0	34	106
Anzahl gesamt	0		0		140	
Anzahl Gruppen					7	

Raumprogramm entsprechend Ausbauplanung 2015/2016

Ausbau abgeschloss	ja	ja	
Antr. bew./im Ausb.			
gefö./beantr.U3-Plät	22	11	33

Versorgungsbereich Haaren / Helmern

Verteilung nach Kibiz im Kindergartenjahr 2014/2015									
Kindergarten	KKG Haaren I (Zauberl.)		KG Haaren II (Sterntale)		KG Helmern (Sternsch.)		gesamt		
Gruppenform	unter 3	über 3	unter 3	über 3	unter 3	über 3	unter 3	über 3	
I. "2 - 6"	a	3	4	4	1	2	5	9	10
	b	9	19	2	3	3	6	14	28
	c	6	19	0	10	4	12	10	41
gesamt		18	42	6	14	9	23	33	79
II. "0 - 3"	a	0		1		0		1	
	b	0		2		5		7	
	c	0		9		1		10	
gesamt		0		12		6		18	
III. "3 und älter"	a		0		5		0		5
	b		0		6		0		6
	c		0		0		0		0
gesamt			0		11		0		11
insgesamt		18	42	18	25	15	23	51	90
Anzahl gesamt		60		43		38		141	
davon Integr.kinder		0		1		0		1	

Auslastung der Einrichtungen

Anzahl Gruppen	3	2,5	2	7,5
Kinder in %	300%	264%	220%	784%
Kapazität in %	300%	250%	200%	750%

Ausbauplanung 2015/2016 (Stand 21.11.2013)

geplante Verteilung nach Kibiz im Kindergartenjahr 2015/2016									
Kindergarten	KKG Haaren I (Zauberl.)		KG Haaren II (Sterntale)		KG Helmern (Sternsch.)		gesamt		
Gruppenform	unter 3	über 3	unter 3	über 3	unter 3	über 3	unter 3	über 3	
I. "2 - 6"	6	14	6	14	12	28	24	56	
II. "0 - 3"	0		10		0		10		
III. "3 und älter"		25		0		0		25	
gesamt	6	39	16	14	12	28	34	81	
Anzahl gesamt	45		30		40		115		
Anzahl Gruppen	2		2		2		6		

Anpassung der Ausbauplanung 2015/2016 (Stand: 13.03.2014)

I. "2 - 6"	6	14	6	14			24	56
II. "0 - 3"	10		10				20	
III. "3 und älter"		25		12				37
gesamt	16	39	16	26	0	0	44	93
Anzahl gesamt	55		42		0		137	
Anzahl Gruppen	3		2,5				7,5	

Raumprogramm entsprechend Ausbauplanung 2015/2016

Ausbau abgeschlossen	nein	ja	ja	
Antr. bew./im Ausb.				
gefö./beantr.U3-Plätze	0	16	8	24

Leiberg

Verteilung nach Kibiz im Kindergartenjahr 2014/2015				
Kindergarten	KKG Leiberg (Regenb.)		gesamt	
Gruppenform	unter 3	über 3	unter 3	über 3
I. "2 - 6"	a		0	0
	b	4	4	0
	c	2	2	17
gesamt	6	17	6	17
II. "0 - 3"	a	1	1	
	b	5	5	
	c	6	6	
gesamt	12		12	
III. "3 und älter"	a	3		3
	b	18		18
	c	3		3
gesamt		24		24
insgesamt	18	41	18	41
Anzahl gesamt	59		59	
davon Integr.kinder	2		2	

Auslastung der Einrichtungen

Anzahl Gruppen	3	3
Kinder in %	334%	334%
Kapazität in %	300%	300%

Ausbauplanung 2015/2016 (Stand 21.11.2013)

geplante Verteilung nach Kibiz im Kindergartenjahr 2015/2016				
Kindergarten	KKG Leiberg (Regenb.)		gesamt	
Gruppenform	unter 3	über 3	unter 3	über 3
I. "2 - 6"	18	42	18	42
II. "0 - 3"			0	
III. "3 und älter"				0
gesamt	18	42	18	42
Anzahl gesamt	60		60	
Anzahl Gruppen	3		3	

Anpassung der Ausbauplanung 2015/2016 (Stand: 13.03.2014)

I. "2 - 6"			18	42
II. "0 - 3"			0	
III. "3 und älter"				0
gesamt			18	42
Anzahl gesamt			60	
Anzahl Gruppen			3	

Raumprogramm entsprechend Ausbauplanung 2015/2016

Ausbau abgeschloss	ja	
Antr. bew./im Ausb.		
gefö./beantr. U3-Plät	11	11

Bad Wünnenberg gesamt

Kindergartenjahr	2009/2010	2010/2011	2011/2012	2012/2013	2013/2014	2014/2015	2015/2016	2014/2015
Geburtsjahrgänge	2003 - 2009	2004 - 2010	2005-2011	2006 - 2012	2007 - 2013	2008 - 2014	2009 - 2015	durchschnittliche Anzahl Kinder 2009-2014
Anzahl der Kinder in entsprechenden Altersgruppen								
0 bis unter 1 Jahr	102	99	86	105	121	121	121	106
1 bis unter 2 Jahre	101	107	103	86	111	121	121	105
U2 gesamt	203	206	189	191	232	242	242	211
2 bis unter 3 Jahre	116	96	108	108	86	111	121	104
U3 gesamt	319	302	297	299	318	353	363	315
3 bis unter 4-Jährige		120	99	109	113	86	111	88
4 bis unter 5-Jährige		118	123	103	110	113	86	95
5 bis unter 6-Jährige		126	122	126	99	110	113	97
6-Jährige bis Schuleintritt		16	8	10	9	9	8	9
3 bis zur Einschulung	397	380	352	348	331	318	318	288
0 bis zur Einschulung	716	682	649	647	649	671	681	603

Plätze in Tageseinrichtungen	Anzahl Kinder gesamt 14/15	angemeldete Kinder	
		absolut	in %
0 bis unter 1-Jährige	121	1	1%
1 bis unter 2-Jährige	121	26	21%
U2 gesamt	242	27	11%
2 bis unter 3 Jahre	111	116	105%
unter 3 gesamt	353	143	41%
3 bis unter 4-Jährige	86	96	110%
4 bis unter 5-Jährige	113	111	98%
5 bis unter 6-Jährige	110	108	98%
6-Jährige bis Schuleintritt	9	8	89%
über 3-Jährige gesamt	318	323	102%
Plätze insgesamt		466	
davon Integrationskinder		10	

U3-Plätze in Kita und Tagespflege	2011/2012 angemeldete Kinder		2012/2013 angemeldete Kinder		2013/2014 angemeldete Kinder		2014/2015 angemeldete Kinder	
	absolut	in %	absolut	in %	absolut	in %	absolut	in %
U3 gesamt	111	37%	114	41%	120	41%	155	44%
davon Plätze in Tageseinrichtungen	104	35%	101	37%	108	36%	143	41%
davon Plätze in Tagespflege	7	2%	13	5%	12	4%	12	3%

OT Bad Wünnenberg

Kindergartenjahr	2009/2010	2010/2011	2011/2012	2012/2013	2013/2014	2014/2015	2015/2016	2014/2015
Geburtsjahrgänge	2003 - 2009	2004 - 2010	2005-2011	2006 - 2012	2007 - 2013	2008 - 2014	2009 - 2015	durchschnittliche Anzahl Kinder 2009-2014
Anzahl der Kinder in entsprechenden Altersgruppen								
0 bis unter 1 Jahr	30	27	29	36	49	49	49	37
1 bis unter 2 Jahre	29	30	31	30	38	49	49	35
U2 gesamt	59	57	60	66	87	98	98	71
2 bis unter 3 Jahre	41	25	27	32	33	38	49	33
U3 gesamt	100	82	87	98	120	136	147	104
3 bis unter 4-Jährige		40	28	28	31	33	38	27
4 bis unter 5-Jährige		39	40	30	28	31	33	28
5 bis unter 6-Jährige		42	39	42	27	28	31	30
6-Jährige bis Schuleintritt		4	3	3	2	3	3	3
3 bis zur Einschulung	130	125	110	103	88	95	105	87
0 bis zur Einschulung	230	207	197	201	208	231	252	191

Plätze in Tageseinrichtungen	Anzahl Kinder gesamt 14/15	angemeldete Kinder	
		absolut	in %
0 bis unter 1-Jährige	49	1	2%
1 bis unter 2-Jährige	49	8	16%
U2 gesamt	98	9	9%
2 bis unter 3 Jahre	38	33	87%
unter 3 gesamt	136	42	31%
3 bis unter 4-Jährige	33	34	103%
4 bis unter 5-Jährige	31	33	106%
5 bis unter 6-Jährige	28	28	100%
6-Jährige bis Schuleintritt	3	3	100%
über 3-Jährige gesamt	95	98	103%
Plätze insgesamt		140	
davon Integrationskinder		1	

OT Bleiwäsche

Kindergartenjahr	2009/2010	2010/2011	2011/2012	2012/2013	2013/2014	2014/2015	2015/2016	2014/2015
Geburtsjahrgänge	2003 - 2009	2004 - 2010	2005-2011	2006 - 2012	2007 - 2013	2008 - 2014	2009 - 2015	durchschnittliche Anzahl Kinder 2009-2014
Anzahl der Kinder in entsprechenden Altersgruppen								
0 bis unter 1 Jahr	13	10	6	2	6	6	6	7
1 bis unter 2 Jahre	7	12	10	7	2	6	6	7
U2 gesamt	20	22	16	9	8	12	12	15
2 bis unter 3 Jahre	11	7	13	12	2	2	6	8
U3 gesamt	31	29	29	21	10	14	18	22
3 bis unter 4-Jährige		13	6	13	11	2	2	8
4 bis unter 5-Jährige		9	12	6	13	11	2	9
5 bis unter 6-Jährige		9	8	12	6	13	11	8
6-Jährige bis Schuleintritt		2	0	1	0	0	0	1
3 bis zur Einschulung	30	33	26	32	30	26	15	25
0 bis zur Einschulung	61	62	55	53	40	40	33	47

Plätze in Tageseinrichtungen	Anzahl Kinder gesamt 14/15	angemeldete Kinder	
		absolut	in %
0 bis unter 1-Jährige	6	0	0%
1 bis unter 2-Jährige	6	1	17%
U2 gesamt	12	1	8%
2 bis unter 3 Jahre	2	4	200%
unter 3 gesamt	14	5	36%
3 bis unter 4-Jährige	2	8	400%
4 bis unter 5-Jährige	11	10	91%
5 bis unter 6-Jährige	13	10	77%
6-Jährige bis Schuleintritt	0	0	0%
über 3-Jährige gesamt	26	28	108%
Plätze insgesamt		33	
davon Integrationskinder		0	

VB Fürstenberg/Elisenhof

Kindergartenjahr	2009/2010	2010/2011	2011/2012	2012/2013	2013/2014	2014/2015	2015/2016	2014/2015	Veränderung	Veränderung
Geburtsjahrgänge	2003 - 2009	2004 - 2010	2005-2011	2006 - 2012	2007 - 2013	2008 - 2014	2009 - 2015	durchschnittliche	13/14 bis 14/15	13/14 bis 14/15
								Anzahl Kinder		mit durchschn.
								2009-2014		Anzahl Kinder
Anzahl der Kinder in entsprechenden Altersgruppen										
0 bis unter 1 Jahr	19	20	14	22	23	23	23	20	0	- 3
1 bis unter 2 Jahre	22	22	18	14	24	23	23	21	- 1	- 4
U2 gesamt	41	42	32	36	47	46	46	41	+ 15	- 6
2 bis unter 3 Jahre	18	22	26	20	15	24	23	21	+ 9	+ 6
U3 gesamt	59	64	58	56	62	70	69	62	+ 4	- 1
3 bis unter 4-Jährige		20	20	25	24	15	24	17	- 9	- 7
4 bis unter 5-Jährige		23	21	21	25	24	15	19	- 1	- 6
5 bis unter 6-Jährige		26	25	22	22	25	24	20	+ 3	- 2
6-Jährige bis Schuleintritt		4	1	4	2	4	2	3	+ 2	+ 1
3 bis zur Einschulung	85	73	67	72	73	68	65	59	+ 6	- 14
0 bis zur Einschulung	144	137	125	128	135	138	134	120	+ 3	- 15

Plätze in Tageseinrichtungen	Anzahl Kinder gesamt 14/15	angemeldete Kinder	
		absolut	in %
0 bis unter 1-Jährige	23	0	0%
1 bis unter 2-Jährige	23	5	22%
U2 gesamt	46	5	11%
2 bis unter 3 Jahre	24	22	92%
unter 3 gesamt	70	27	39%
3 bis unter 4-Jährige	15	14	93%
4 bis unter 5-Jährige	24	22	92%
5 bis unter 6-Jährige	25	27	108%
6-Jährige bis Schuleintritt	4	3	75%
über 3-Jährige gesamt	68	66	97%
Plätze insgesamt		93	
davon Integrationskinder		6	

VB Haaren/Helmern

Kindergartenjahr	2009/2010	2010/2011	2011/2012	2012/2013	2013/2014	2014/2015	2015/2016	2014/2015
Geburtsjahrgänge	2003 - 2009	2004 - 2010	2005-2011	2006 - 2012	2007 - 2013	2008 - 2014	2009 - 2015	durchschnittliche Anzahl Kinder 2009-2014
Anzahl der Kinder in entsprechenden Altersgruppen								
0 bis unter 1 Jahr	24	33	24	37	32	32	32	30
1 bis unter 2 Jahre	29	27	34	23	39	32	32	31
U2 gesamt	53	60	58	60	71	64	64	61
2 bis unter 3 Jahre	34	29	26	34	25	39	32	31
U3 gesamt	87	89	84	94	96	103	96	92
3 bis unter 4-Jährige		35	32	27	36	25	39	26
4 bis unter 5-Jährige		25	36	33	28	36	25	26
5 bis unter 6-Jährige		36	28	35	31	28	36	26
6-Jährige bis Schuleintritt		5	1	1	2	0	3	2
3 bis zur Einschulung	100	101	97	96	97	89	103	80
0 bis zur Einschulung	187	190	181	190	193	192	199	172

Plätze in Tageseinrichtungen	Anzahl Kinder gesamt 14/15	angemeldete Kinder	
		absolut	in %
0 bis unter 1-Jährige	32	0	0%
1 bis unter 2-Jährige	32	7	22%
U2 gesamt	64	7	11%
2 bis unter 3 Jahre	39	44	113%
unter 3 gesamt	103	51	50%
3 bis unter 4-Jährige	25	27	104%
4 bis unter 5-Jährige	36	35	97%
5 bis unter 6-Jährige	28	28	100%
6-Jährige bis Schuleintritt	0	0	0%
über 3-Jährige gesamt	89	90	101%
Plätze insgesamt		141	
davon Integrationskinder		1	

OT Haaren

Kindergartenjahr	2009/2010	2010/2011	2011/2012	2012/2013	2013/2014	2014/2015	2015/2016	2014/2015
Geburtsjahrgänge	2003 - 2009	2004 - 2010	2005-2011	2006 - 2012	2007 - 2013	2008 - 2014	2009 - 2015	durchschnittliche Anzahl Kinder 2009-2014
Anzahl der Kinder in entsprechenden Altersgruppen								
0 bis unter 1 Jahr	18	23	18	27	25	25	25	23
1 bis unter 2 Jahre	21	20	23	17	28	25	25	22
U2 gesamt	39	43	41	44	53	50	50	45
2 bis unter 3 Jahre	27	21	19	23	18	28	25	23
U3 gesamt	66	64	60	67	71	78	75	68
3 bis unter 4-Jährige		27	23	20	25	18	28	19
4 bis unter 5-Jährige		17	30	23	21	25	18	19
5 bis unter 6-Jährige		27	20	29	21	21	25	20
6-Jährige bis Schuleintritt		2	1	1	2	0	1	1
3 bis zur Einschulung	75	73	74	73	69	64	72	59
0 bis zur Einschulung	141	137	134	140	140	142	147	127

Plätze in Tageseinrichtungen	Anzahl Kinder gesamt 14/15	angemeldete Kinder	
		absolut	in %
0 bis unter 1-Jährige	25	0	0%
1 bis unter 2-Jährige	25	4	16%
U2 gesamt	50	4	8%
2 bis unter 3 Jahre	28	32	114%
unter 3 gesamt	78	36	46%
3 bis unter 4-Jährige	18	19	106%
4 bis unter 5-Jährige	25	27	108%
5 bis unter 6-Jährige	21	21	100%
6-Jährige bis Schuleintritt	0	0	0%
über 3-Jährige gesamt	64	67	105%
Plätze insgesamt		103	
davon Integrationskinder		1	

OT Helmern

Kindergartenjahr	2009/2010	2010/2011	2011/2012	2012/2013	2013/2014	2014/2015	2015/2016	2014/2015
Geburtsjahrgänge	2003 - 2009	2004 - 2010	2005-2011	2006 - 2012	2007 - 2013	2008 - 2014	2009 - 2015	durchschnittliche Anzahl Kinder 2009-2014
Anzahl der Kinder in entsprechenden Altersgruppen								
0 bis unter 1 Jahr	6	10	6	10	7	7	7	8
1 bis unter 2 Jahre	8	7	11	6	11	7	7	8
U2 gesamt	14	17	17	16	18	14	14	16
2 bis unter 3 Jahre	7	8	7	11	7	11	7	9
U3 gesamt	21	25	24	27	25	25	21	25
3 bis unter 4-Jährige		8	9	7	11	7	11	7
4 bis unter 5-Jährige		8	6	10	7	11	7	7
5 bis unter 6-Jährige		9	8	6	10	7	11	7
6-Jährige bis Schuleintritt		3	0	0	0	0	2	1
3 bis zur Einschulung	25	28	23	23	28	25	31	21
0 bis zur Einschulung	46	53	47	50	53	50	52	46

Plätze in Tageseinrichtungen	Anzahl Kinder gesamt 14/15	angemeldete Kinder	
		absolut	in %
0 bis unter 1-Jährige	7	0	0%
1 bis unter 2-Jährige	7	3	43%
U2 gesamt	14	3	21%
2 bis unter 3 Jahre	11	12	109%
unter 3 gesamt	25	15	60%
3 bis unter 4-Jährige	7	8	100%
4 bis unter 5-Jährige	11	8	73%
5 bis unter 6-Jährige	7	7	100%
6-Jährige bis Schuleintritt	0	0	0%
über 3-Jährige gesamt	25	23	92%
Plätze insgesamt		38	
davon Integrationskinder		0	

OT Leiberg

Kindergartenjahr	2009/2010	2010/2011	2011/2012	2012/2013	2013/2014	2014/2015	2015/2016	2014/2015
Geburtsjahrgänge	2003 - 2009	2004 - 2010	2005-2011	2006 - 2012	2007 - 2013	2008 - 2014	2009 - 2015	durchschnittliche Anzahl Kinder 2009-2014
Anzahl der Kinder in entsprechenden Altersgruppen								
0 bis unter 1 Jahr	16	9	13	8	11	11	11	11
1 bis unter 2 Jahre	14	16	10	12	8	11	11	12
U2 gesamt	30	25	23	20	19	22	22	23
2 bis unter 3 Jahre	12	13	16	10	11	8	11	12
U3 gesamt	42	38	39	30	30	30	33	35
3 bis unter 4-Jährige		12	13	16	11	11	8	11
4 bis unter 5-Jährige		22	14	13	16	11	11	13
5 bis unter 6-Jährige		13	22	15	13	16	11	13
6-Jährige bis Schuleintritt		1	3	1	3	2	0	2
3 bis zur Einschulung	52	48	52	45	43	40	30	38
0 bis zur Einschulung	94	86	91	75	73	70	63	73

Plätze in Tageseinrichtungen	Anzahl Kinder gesamt 14/15	angemeldete Kinder	
		absolut	in %
0 bis unter 1-Jährige	11	0	0%
1 bis unter 2-Jährige	11	5	45%
U2 gesamt	22	5	23%
2 bis unter 3 Jahre	8	13	163%
unter 3 gesamt	30	18	60%
3 bis unter 4-Jährige	11	13	118%
4 bis unter 5-Jährige	11	11	100%
5 bis unter 6-Jährige	16	15	94%
6-Jährige bis Schuleintritt	2	2	100%
über 3-Jährige gesamt	40	41	103%
Plätze insgesamt		59	
davon Integrationskinder		2	

Gemeinde Borchen

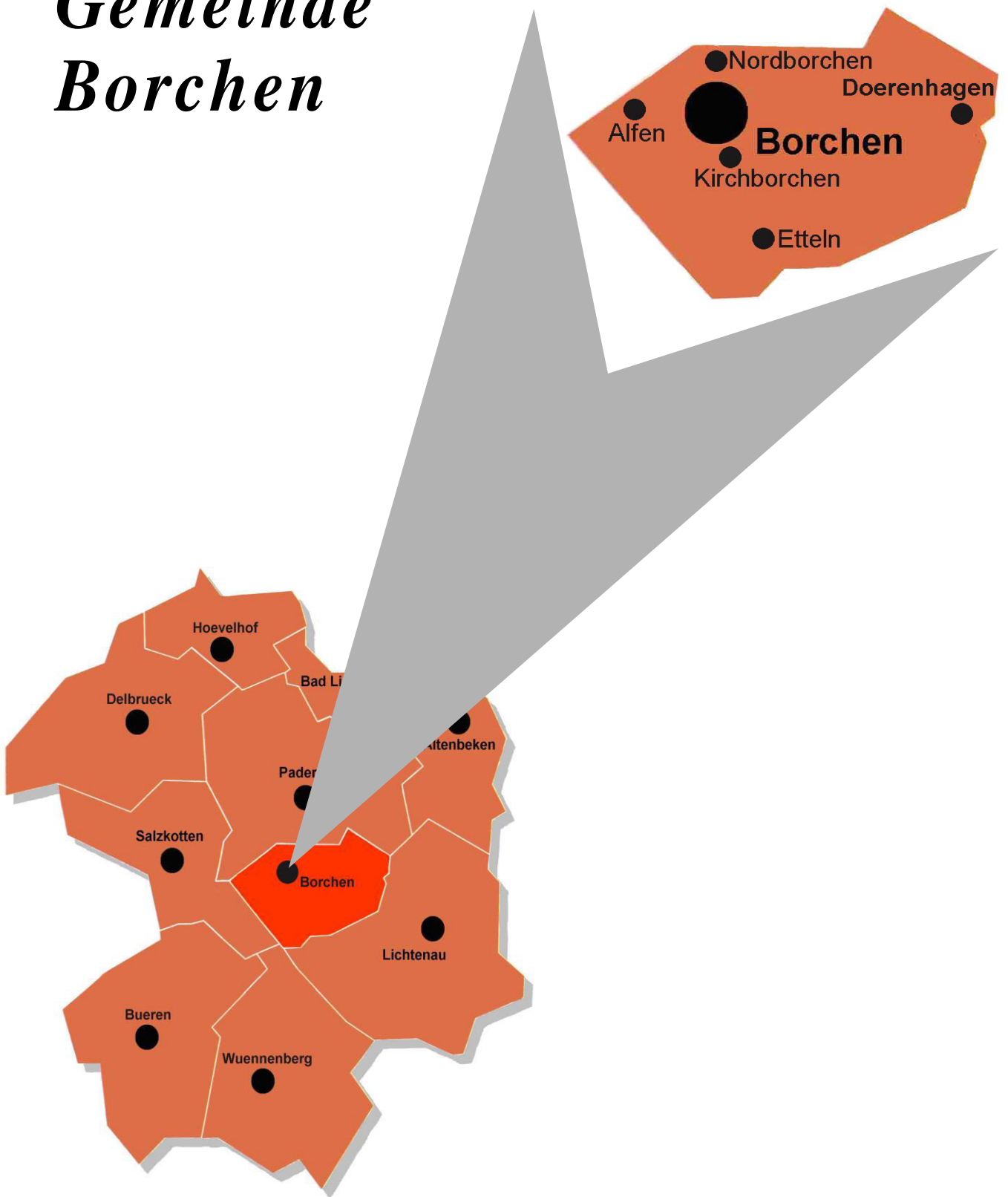

Borchen gesamt

Verteilung nach Kibiz im Kindergartenjahr 2014/2015

Kindergarten	Gruppenform	Alfen		Dörenhagen		Etteln		VB Borchten		Schloß Hamborn		gesamt	
		unter 3	über 3	unter 3	über 3	unter 3	über 3	unter 3	über 3	unter 3	über 3	unter 3	über 3
I. "2 - 6"	a	1	0	1	2	5	4	11	6	0	0	18	12
	b	6	3	8	5	7	19	22	35	7	17	50	79
	c	5	27	3	24	0	10	14	89	5	15	27	165
gesamt		12	30	12	31	12	33	47	130	12	32	95	256
II. "0 - 3"	a	0		0		0		2		0		2	
	b	1		0		0		16		0		17	
	c	0		2		1		10		0		13	
gesamt		1		2		1		28		0		32	
III. "3 und älter"	a		4		0		0		17		0		21
	b		24		18		0		72		22		136
	c		0		2		0		18		2		22
gesamt			28		20		0		107		24		179
insgesamt		13	58	14	51	13	33	75	237	12	56	127	435
Anzahl gesamt		71		65		46		312		68		562	
davon Integr.kinder		2		4		1		4		4		15	

Auslastung der Einrichtungen

Anzahl Gruppen	3	3	2	15	3	26
Kinder in %	332%	317%	235%	1611%	318%	2813%
Kapazität in %	300%	300%	200%	1500%	300%	2600%

Ausbauplanung 2015/2016 (Stand 21.11.2013)

Geplante Verteilung nach Kibiz im Kindergartenjahr 2015/2016

Kindergarten	Gruppenform	Alfen		Dörenhagen		Etteln		VB Borchten		Schloß Hamborn		gesamt	
		unter 3	über 3	unter 3	über 3	unter 3	über 3	unter 3	über 3	unter 3	über 3	unter 3	über 3
I. "2 - 6"		8	22	12	28	12	28	54	126	12	28	98	232
		5		0		0		20		0		25	
II. "0 - 3"			25		25		0		87		25		162
gesamt		13	47	12	53	12	28	74	213	12	53	123	394
Anzahl gesamt		60		65		40		287		65		517	
Anzahl Gruppen		3		3		2		14,5		3		25,5	

Anpassung der Ausbauplanung 2015/2016 (Stand: 13.03.2014)

I. "2 - 6"					6	14						92	218
II. "0 - 3"					5							30	
III. "3 und älter"						25							187
gesamt		0	0	0	0	11	39	0	0	0	0	122	405
Anzahl gesamt		0		0		50		0		0		527	
Anzahl Gruppen						2,5						26	

Alfen

Verteilung nach Kibiz im Kindergartenjahr 2014/2015				
Kindergarten	KKG Alfen		gesamt	
Gruppenform	unter 3	über 3	unter 3	über 3
	a	1	1	0
I. "2 - 6"	b	6	6	3
	c	5	5	27
gesamt		12	12	30
	a		0	
II. "0 - 3"	b	1	1	
	c		0	
gesamt		1	1	
	a			4
III. "3 und älter"	b			24
	c			0
gesamt		28		28
insgesamt		13	13	58
Anzahl gesamt		71	71	
davon Integr.kinder		2	2	

Auslastung der Einrichtungen

Anzahl Gruppen	3	3
Kinder in %	332%	332%
Kapazität in %	300%	300%

Ausbauplanung 2015/2016 (Stand 21.11.2013)

Geplante Verteilung nach Kibiz im Kindergartenjahr 2015/2016				
Kindergarten	KKG Alfen		gesamt	
Gruppenform	unter 3	über 3	unter 3	über 3
I. "2 - 6"	8	22	8	22
II. "0 - 3"	5		5	
III. "3 und älter"		25		25
gesamt	13	47	13	47
Anzahl gesamt	60		60	
Anzahl Gruppen	3		3	

Anpassung der Ausbauplanung 2015/2016 (Stand: 13.03.2014)

I. "2 - 6"			8	22
II. "0 - 3"			5	
III. "3 und älter"				25
gesamt	0	0	13	47
Anzahl gesamt	0		60	
Anzahl Gruppen			3	

Raumprogramm entsprechend Ausbauplanung 2015/2016

Ausbau abgeschloss	ja	
Antr. bew./im Ausb.		
gefö./beantr. U3-Plätz	13	13

Dörenhagen

Verteilung nach Kibiz im Kindergartenjahr 2014/2015					
Kindergarten	KKG Dörenhagen		gesamt		
Gruppenform	unter 3	über 3	unter 3	über 3	
	a	1	2	1	2
I. "2 - 6"	b	8	5	8	5
	c	3	24	3	24
gesamt		12	31	12	31
	a			0	
II. "0 - 3"	b			0	
	c	2		2	
gesamt		2		2	
	a				0
III. "3 und älter"	b		18		18
	c		2		2
gesamt			20		20
insgesamt		14	51	14	51
Anzahl gesamt		65		65	
davon Integr.kinder		4		4	

Auslastung der Einrichtungen

Anzahl Gruppen	3	3
Kinder in %	317%	317%
Kapazität in %	300%	300%

Ausbauplanung 2015/2016 (Stand 21.11.2013)

Geplante Verteilung nach Kibiz im Kindergartenjahr 2015/2016				
Kindergarten	KKG Dörenhagen		gesamt	
Gruppenform	unter 3	über 3	unter 3	über 3
I. "2 - 6"	12	28	12	28
II. "0 - 3"			0	
III. "3 und älter"		25		25
gesamt	12	53	12	53
Anzahl gesamt	65		65	
Anzahl Gruppen	3		3	

Anpassung der Ausbauplanung 2015/2016 (Stand: 13.03.2014)

I. "2 - 6"			12	28
II. "0 - 3"			0	
III. "3 und älter"				25
gesamt			12	53
Anzahl gesamt			65	
Anzahl Gruppen			3	

Raumprogramm entsprechend Ausbauplanung 2015/2016

Ausbau abgeschloss	ja	
Antr. bew./im Ausb.		
gefö./beantr. U3-Plätz	12	12

Etteln

Verteilung nach Kibiz im Kindergartenjahr 2014/2015					
Kindergarten	Gruppenform	Kath. St. Meinolfus		gesamt	
		unter 3	über 3	unter 3	über 3
I. "2 - 6"	a	5	4	5	4
	b	7	19	7	19
	c		10	0	10
gesamt		12	33	12	33
II. "0 - 3"	a			0	
	b			0	
	c	1		1	
gesamt		1		1	
III. "3 und älter"	a				0
	b				0
	c				0
gesamt			0		0
insgesamt		13	33	13	33
Anzahl gesamt		46		46	
davon Integr.kinder		1		1	

Auslastung der Einrichtungen

Anzahl Gruppen	2	2
Kinder in %	235%	235%
Kapazität in %	200%	200%

Ausbauplanung 2015/2016 (Stand 21.11.2013)

Geplante Verteilung nach Kibiz im Kindergartenjahr 2015/2016					
Kindergarten	Gruppenform	Kath. St. Meinolfus		gesamt	
		unter 3	über 3	unter 3	über 3
I. "2 - 6"		12	28	12	28
II. "0 - 3"				0	
III. "3 und älter"					0
gesamt		12	28	12	28
Anzahl gesamt		40		40	
Anzahl Gruppen		2		2	

Anpassung der Ausbauplanung 2015/2016 (Stand: 13.03.2014)

I. "2 - 6"	6	14	6	14
II. "0 - 3"	5		5	
III. "3 und älter"		25		25
gesamt	11	39	11	39
Anzahl gesamt	50		50	
Anzahl Gruppen	2,5		2,5	

Raumprogramm entsprechend Ausbauplanung 2015/2016

Ausbau abgeschlossen	nein	
Antr. bew./im Ausb.	ja	
gefö./beantr. U3-Plätz	8	8

Versorgungsbereich Kirchborchen / Nordborchen

Verteilung nach Kibiz im Kindergartenjahr 2014/2015															
Kindergarten	Gruppenform	KKG Johannesstr.		Kath. St. Michael		Nordbor.I (Hessenberg)		Nordbor.II (Menkenfeld)		Kath. St. Laurentius		Kolping-Kita		gesamt	
		unter 3	über 3	unter 3	über 3	unter 3	über 3	unter 3	über 3	unter 3	über 3	unter 3	über 3	unter 3	über 3
I. "2 - 6"	a	0	0	3	0	0	0	1	0	1	0	6	6	11	6
	b	4	1	7	22	8	5	1	6	2	1	0	0	22	35
	c	2	13	2	10	4	23	3	9	3	25	0	9	14	89
gesamt		6	14	12	32	12	28	5	15	6	26	6	15	47	130
II. "0 - 3"	a	0		0		0		0		1		1		2	
	b	0		0		0		0		4		12		16	
	c	0		0		0		0		0		10		10	
gesamt		0		0		0		0		5		23		28	
III. "3 und älter"	a		3		7		2		3		2		0		17
	b		22		0		10		2		25		13		72
	c		0		16		0		0		2		0		18
gesamt			25		23		12		5		29		13		107
insgesamt		6	39	12	55	12	40	5	20	11	55	29	28	75	237
Anzahl gesamt		45		67		52		25		66		57		312	
davon Integr.kinder		0		0		0		2		2				4	

Auslastung der Einrichtungen

Anzahl Gruppen	2	3	2,5	1	3	3,5	15
Kinder in %	200%	328%	248%	120%	328%	387%	1611%
Kapazität in %	200%	300%	250%	100%	300%	350%	1500%

Ausbauplanung 2015/2016 (Stand 21.11.2013)

Geplante Verteilung nach Kibiz im Kindergartenjahr 2015/2016															
Kindergarten	Gruppenform	KKG Johannesstr.		Kath. St. Michael		Nordbor.I (Hessenberg)		Nordbor.II (Menkenfeld)		Kath. St. Laurentius		Kolping-Kita		gesamt	
		unter 3	über 3	unter 3	über 3	unter 3	über 3	unter 3	über 3	unter 3	über 3	unter 3	über 3	unter 3	über 3
I. "2 - 6"		6	14	12	28	12	28	6	14	6	14	12	28	54	126
		0		0		0		0		10		10		20	
II. "0 - 3"															
			25		25		0		0		25		12		87
gesamt		6	39	12	53	12	28	6	14	16	39	22	40	74	213
Anzahl gesamt		45		65		40		20		55		62		287	
Anzahl Gruppen		2		3		2		1		3		3,5		14,5	

Anpassung der Ausbauplanung 2015/2016 (Stand: 13.03.2014)

I. "2 - 6"														54	126
II. "0 - 3"														20	
III. "3 und älter"															87
gesamt		0	0	0	0	0	0	0	0	0	0	0	0	74	213
Anzahl gesamt		0		0		0		0		0		0		287	
Anzahl Gruppen														14,5	

Raumprogramm entsprechend Ausbauplanung 2015/2016

Ausbau abgeschlossen	ja	ja	ja	ja	ja	ja	ja
Antr. bew./im Ausb.			0				0
gefö./beantr.U3-Plätze	6	8	8	5	9	16	52

Schloß Hamborn

Verteilung nach Kibiz im Kindergartenjahr 2014/2015					
Kindergarten		Waldorfkiga		gesamt	
Gruppenform		unter 3	über 3	unter 3	über 3
	a			0	0
I. "2 - 6"	b	7	17	7	17
	c	5	15	5	15
gesamt		12	32	12	32
	a			0	
II. "0 - 3"	b			0	
	c			0	
gesamt		0		0	
	a				0
III. "3 und älter"	b		22		22
	c		2		2
gesamt			24		24
insgesamt		12	56	12	56
Anzahl gesamt		68		68	
davon Integr.kinder		4		4	

Auslastung der Einrichtungen

Anzahl Gruppen	3	3
Kinder in %	318%	318%
Kapazität in %	300%	300%

Ausbauplanung 2015/2016 (Stand 21.11.2013)

Geplante Verteilung nach Kibiz im Kindergartenjahr 2015/2016					
Kindergarten		Waldorfkiga		gesamt	
Gruppenform		unter 3	über 3	unter 3	über 3
I. "2 - 6"		12	28	12	28
II. "0 - 3"				0	
III. "3 und älter"			25		25
gesamt		12	53	12	53
Anzahl gesamt		65		65	
Anzahl Gruppen		3		3	

Anpassung der Ausbauplanung 2015/2016 (Stand: 13.03.2014)

I. "2 - 6"				12	28
II. "0 - 3"				0	
III. "3 und älter"					25
gesamt				12	53
Anzahl gesamt				65	
Anzahl Gruppen				3	

Raumprogramm entsprechend Ausbauplanung 2015/2016

Ausbau abgeschlossen	ja	
Antr. bew./im Ausb.		
gefö./beantr. U3-Platz	12	12

Borchen gesamt

Kindergartenjahr	2009/2010	2010/2011	2011/2012	2012/2013	2013/2014	2014/2015	2015/2016	2014/2015
Geburtsjahrgänge	2003 - 2009	2004 - 2010	2005-2011	2006 - 2012	2007 - 2013	2008 - 2014	2009 - 2015	durchschnittliche Anzahl Kinder 2009-2014
Anzahl der Kinder in entsprechenden Altersgruppen								
0 bis unter 1 Jahr	119	129	119	112	99	99	99	113
1 bis unter 2 Jahre	130	113	130	124	122	99	99	120
U2 gesamt	249	242	249	236	221	198	198	233
2 bis unter 3 Jahre	124	124	121	132	131	122	99	126
U3 gesamt	373	366	370	368	352	320	297	358
3 bis unter 4-Jährige		129	120	123	139	131	122	107
4 bis unter 5-Jährige		136	128	122	131	139	131	109
5 bis unter 6-Jährige		120	140	128	126	131	139	108
6-Jährige bis Schuleintritt		22	6	16	15	13	10	12
3 bis zur Einschulung	428	407	394	389	411	414	402	336
0 bis zur Einschulung	801	773	764	757	763	734	699	694

Plätze in Tageseinrichtungen	Anzahl Kinder gesamt 14/15	angemeldete Kinder	
		absolut	in %
0 bis unter 1-Jährige	99	0	0%
1 bis unter 2-Jährige	99	12	12%
U2 gesamt	198	12	6%
2 bis unter 3 Jahre	122	115	94%
unter 3 gesamt	320	127	40%
3 bis unter 4-Jährige	131	141	105%
4 bis unter 5-Jährige	139	144	104%
5 bis unter 6-Jährige	131	134	102%
6-Jährige bis Schuleintritt	13	16	123%
über 3-Jährige gesamt	414	435	105%
Plätze insgesamt		562	
davon Integrationskinder		15	

U3-Plätze in Kita und Tagespflege	2011/2012 angemeldete Kinder		2012/2013 angemeldete Kinder		2013/2014 angemeldete Kinder		2014/2015 angemeldete Kinder	
	absolut	in %	absolut	in %	absolut	in %	absolut	in %
U3 gesamt	114	31%	121	33%	141	41%	150	47%
davon Plätze in Tageseinrichtungen	96	26%	97	26%	112	32%	127	40%
davon Plätze in Tagespflege	18	5%	24	7%	29	8%	23	7%

OT Alfen

Kindergartenjahr	2009/2010	2010/2011	2011/2012	2012/2013	2013/2014	2014/2015	2015/2016	2014/2015
Geburtsjahrgänge	2003 - 2009	2004 - 2010	2005-2011	2006 - 2012	2007 - 2013	2008 - 2014	2009 - 2015	durchschnittliche Anzahl Kinder 2009-2014
Anzahl der Kinder in entsprechenden Altersgruppen								
0 bis unter 1 Jahr	17	17	18	14	13	13	13	15
1 bis unter 2 Jahre	15	15	20	20	13	13	13	16
U2 gesamt	32	32	38	34	26	26	26	31
2 bis unter 3 Jahre	18	16	17	21	23	13	13	18
U3 gesamt	50	48	55	55	49	39	39	49
3 bis unter 4-Jährige		18	18	17	23	23	13	17
4 bis unter 5-Jährige		19	18	19	17	23	23	16
5 bis unter 6-Jährige		22	21	19	19	17	23	16
6-Jährige bis Schuleintritt		3	0	1	2	4	1	2
3 bis zur Einschulung	64	62	57	56	61	67	60	51
0 bis zur Einschulung	114	110	112	111	110	106	99	100

Plätze in Tageseinrichtungen	Anzahl Kinder gesamt 14/15	angemeldete Kinder	
		absolut	in %
0 bis unter 1-Jährige	13	0	0%
1 bis unter 2-Jährige	13	0	0%
U2 gesamt	26	0	0%
2 bis unter 3 Jahre	13	13	100%
unter 3 gesamt	39	13	33%
3 bis unter 4-Jährige	23	22	91%
4 bis unter 5-Jährige	23	22	96%
5 bis unter 6-Jährige	17	12	71%
6-Jährige bis Schuleintritt	4	2	50%
über 3-Jährige gesamt	67	58	87%
Plätze insgesamt		71	
davon Integrationskinder		2	

OT Dörenhagen

Kindergartenjahr	2009/2010	2010/2011	2011/2012	2012/2013	2013/2014	2014/2015	2015/2016	2014/2015
Geburtsjahrgänge	2003 - 2009	2004 - 2010	2005-2011	2006 - 2012	2007 - 2013	2008 - 2014	2009 - 2015	durchschnittliche Anzahl Kinder 2009-2014
Anzahl der Kinder in entsprechenden Altersgruppen								
0 bis unter 1 Jahr	17	13	6	13	9	9	9	11
1 bis unter 2 Jahre	13	19	13	9	12	9	9	13
U2 gesamt	30	32	19	22	21	18	18	24
2 bis unter 3 Jahre	16	12	19	14	7	12	9	13
U3 gesamt	46	44	38	36	28	30	27	37
3 bis unter 4-Jährige		15	10	21	14	7	12	11
4 bis unter 5-Jährige		21	16	12	20	14	7	14
5 bis unter 6-Jährige		10	20	14	11	20	14	13
6-Jährige bis Schuleintritt		3	0	2	1	2	2	1
3 bis zur Einschulung	52	49	46	49	46	43	35	39
0 bis zur Einschulung	98	93	84	85	74	73	62	76

Plätze in Tageseinrichtungen	Anzahl Kinder gesamt 14/15	angemeldete Kinder	
		absolut	in %
0 bis unter 1-Jährige	9	0	0%
1 bis unter 2-Jährige	9	2	22%
U2 gesamt	18	2	11%
2 bis unter 3 Jahre	12	12	100%
unter 3 gesamt	30	14	47%
3 bis unter 4-Jährige	7	10	143%
4 bis unter 5-Jährige	14	15	107%
5 bis unter 6-Jährige	20	23	115%
6-Jährige bis Schuleintritt	2	3	150%
über 3-Jährige gesamt	43	51	119%
Plätze insgesamt		65	
davon Integrationskinder		4	

OT Etteln

Kindergartenjahr	2009/2010	2010/2011	2011/2012	2012/2013	2013/2014	2014/2015	2015/2016	2014/2015
Geburtsjahrgänge	2003 - 2009	2004 - 2010	2005-2011	2006 - 2012	2007 - 2013	2008 - 2014	2009 - 2015	durchschnittliche Anzahl Kinder 2009-2014
Anzahl der Kinder in entsprechenden Altersgruppen								
0 bis unter 1 Jahr	11	17	13	23	8	8	8	13
1 bis unter 2 Jahre	17	8	16	11	21	8	8	14
U2 gesamt	28	25	29	34	29	16	16	27
2 bis unter 3 Jahre	19	16	10	16	11	21	8	16
U3 gesamt	47	41	39	50	40	37	24	42
3 bis unter 4-Jährige		19	15	10	15	11	21	12
4 bis unter 5-Jährige		11	16	13	11	15	11	11
5 bis unter 6-Jährige		20	12	16	13	11	15	12
6-Jährige bis Schuleintritt		3	0	2	0	1	2	1
3 bis zur Einschulung	58	53	43	41	39	38	49	36
0 bis zur Einschulung	105	94	82	91	79	75	73	78

Plätze in Tageseinrichtungen	Anzahl Kinder gesamt 14/15	angemeldete Kinder	
		absolut	in %
0 bis unter 1-Jährige	8	0	0%
1 bis unter 2-Jährige	8	0	0%
U2 gesamt	16	0	0%
2 bis unter 3 Jahre	21	13	62%
unter 3 gesamt	37	13	35%
3 bis unter 4-Jährige	11	12	100%
4 bis unter 5-Jährige	15	13	87%
5 bis unter 6-Jährige	11	7	64%
6-Jährige bis Schuleintritt	1	1	100%
über 3-Jährige gesamt	38	33	87%
Plätze insgesamt		46	
davon Integrationskinder		1	

VB Kirchborchen/Nordborchen

Kindergartenjahr	2009/2010	2010/2011	2011/2012	2012/2013	2013/2014	2014/2015	2015/2016	2014/2015
Geburtsjahrgänge	2003 - 2009	2004 - 2010	2005-2011	2006 - 2012	2007 - 2013	2008 - 2014	2009 - 2015	durchschnittliche Anzahl Kinder 2009-2014
Anzahl der Kinder in entsprechenden Altersgruppen								
0 bis unter 1 Jahr	71	77	79	59	65	65	65	69
1 bis unter 2 Jahre	80	68	77	81	72	65	65	74
U2 gesamt	151	145	156	140	137	130	130	143
2 bis unter 3 Jahre	68	75	71	76	87	72	65	75
U3 gesamt	219	220	227	216	224	202	195	218
3 bis unter 4-Jährige		73	72	71	81	87	72	64
4 bis unter 5-Jährige		84	73	73	80	81	87	65
5 bis unter 6-Jährige		65	86	75	78	80	81	64
6-Jährige bis Schuleintritt		13	6	11	12	6	5	8
3 bis zur Einschulung	247	235	237	230	251	254	245	201
0 bis zur Einschulung	466	455	464	446	475	456	440	419

Plätze in Tageseinrichtungen	Anzahl Kinder gesamt 14/15	angemeldete Kinder	
		absolut	in %
0 bis unter 1-Jährige	65	0	0%
1 bis unter 2-Jährige	65	10	15%
U2 gesamt	130	10	8%
2 bis unter 3 Jahre	72	65	90%
unter 3 gesamt	202	75	37%
3 bis unter 4-Jährige	87	81	92%
4 bis unter 5-Jährige	81	77	95%
5 bis unter 6-Jährige	80	73	91%
6-Jährige bis Schuleintritt	6	6	100%
über 3-Jährige gesamt	254	237	93%
Plätze insgesamt		312	
davon Integrationskinder		4	

OT Kirchborchen

Kindergartenjahr	2009/2010	2010/2011	2011/2012	2012/2013	2013/2014	2014/2015	2015/2016	2014/2015
Geburtsjahrgänge	2003 - 2009	2004 - 2010	2005-2011	2006 - 2012	2007 - 2013	2008 - 2014	2009 - 2015	durchschnittliche Anzahl Kinder 2009-2014
Anzahl der Kinder in entsprechenden Altersgruppen								
0 bis unter 1 Jahr	23	38	39	25	28	28	28	30
1 bis unter 2 Jahre	36	24	39	35	29	28	28	32
U2 gesamt	59	62	78	60	57	56	56	62
2 bis unter 3 Jahre	38	33	25	37	36	29	28	33
U3 gesamt	97	95	103	97	93	85	84	95
3 bis unter 4-Jährige		42	33	27	38	36	29	29
4 bis unter 5-Jährige		37	39	32	29	38	36	29
5 bis unter 6-Jährige		36	40	40	30	29	38	29
6-Jährige bis Schuleintritt		5	4	5	6	2	4	4
3 bis zur Einschulung	112	120	116	104	103	105	107	91
0 bis zur Einschulung	209	215	219	201	196	190	191	186

Plätze in Tageseinrichtungen	Anzahl Kinder gesamt 14/15	angemeldete Kinder	
		absolut	in %
0 bis unter 1-Jährige	28	0	0%
1 bis unter 2-Jährige	28	0	0%
U2 gesamt	56	0	0%
2 bis unter 3 Jahre	29	18	62%
unter 3 gesamt	85	18	21%
3 bis unter 4-Jährige	36	31	86%
4 bis unter 5-Jährige	38	33	87%
5 bis unter 6-Jährige	29	28	97%
6-Jährige bis Schuleintritt	2	2	100%
über 3-Jährige gesamt	105	94	90%
Plätze insgesamt		112	
davon Integrationskinder		0	

OT Nordborchen

Kindergartenjahr	2009/2010	2010/2011	2011/2012	2012/2013	2013/2014	2014/2015	2015/2016	2014/2015
Geburtsjahrgänge	2003 - 2009	2004 - 2010	2005-2011	2006 - 2012	2007 - 2013	2008 - 2014	2009 - 2015	durchschnittliche Anzahl Kinder 2009-2014
Anzahl der Kinder in entsprechenden Altersgruppen								
0 bis unter 1 Jahr	48	39	40	34	37	37	37	39
1 bis unter 2 Jahre	44	44	38	46	43	37	37	42
U2 gesamt	92	83	78	80	80	74	74	81
2 bis unter 3 Jahre	30	42	46	39	51	43	37	42
U3 gesamt	122	125	124	119	131	117	111	123
3 bis unter 4-Jährige		31	39	44	43	51	43	35
4 bis unter 5-Jährige		47	34	41	51	43	51	36
5 bis unter 6-Jährige		29	46	35	48	51	43	35
6-Jährige bis Schuleintritt		8	2	6	6	4	1	4
3 bis zur Einschulung	135	115	121	126	148	149	138	110
0 bis zur Einschulung	257	240	245	245	279	266	249	233

Plätze in Tageseinrichtungen	Anzahl Kinder gesamt 14/15	angemeldete Kinder	
		absolut	in %
0 bis unter 1-Jährige	37	0	0%
1 bis unter 2-Jährige	37	10	27%
U2 gesamt	74	10	14%
2 bis unter 3 Jahre	43	47	109%
unter 3 gesamt	117	57	49%
3 bis unter 4-Jährige	51	50	96%
4 bis unter 5-Jährige	43	44	102%
5 bis unter 6-Jährige	51	45	88%
6-Jährige bis Schuleintritt	4	4	100%
über 3-Jährige gesamt	149	143	96%
Plätze insgesamt		200	
davon Integrationskinder		4	

OT Schloß Hamborn

Kindergartenjahr	2009/2010	2010/2011	2011/2012	2012/2013	2013/2014	2014/2015	2015/2016	2014/2015
Geburtsjahrgänge	2003 - 2009	2004 - 2010	2005-2011	2006 - 2012	2007 - 2013	2008 - 2014	2009 - 2015	durchschnittliche Anzahl Kinder 2009-2014
Anzahl der Kinder in entsprechenden Altersgruppen								
0 bis unter 1 Jahr	3	5	3	3	4	4	4	4
1 bis unter 2 Jahre	5	3	4	3	4	4	4	4
U2 gesamt	8	8	7	6	8	8	8	8
2 bis unter 3 Jahre	3	5	4	5	3	4	4	4
U3 gesamt	11	13	11	11	11	12	12	12
3 bis unter 4-Jährige		4	5	4	6	3	4	4
4 bis unter 5-Jährige		1	5	5	3	6	3	3
5 bis unter 6-Jährige		3	1	4	5	3	6	3
6-Jährige bis Schuleintritt		0	0	0	0	0	0	0
3 bis zur Einschulung	7	8	11	13	14	12	13	10
0 bis zur Einschulung	18	21	22	24	25	24	25	21

Plätze in Tageseinrichtungen	Anzahl Kinder gesamt 14/15	angemeldete Kinder	
		absolut	in %
0 bis unter 1-Jährige	4	0	0%
1 bis unter 2-Jährige	4	0	0%
U2 gesamt	8	0	0%
2 bis unter 3 Jahre	4	12	300%
unter 3 gesamt	12	12	100%
3 bis unter 4-Jährige	3	16	500%
4 bis unter 5-Jährige	6	17	283%
5 bis unter 6-Jährige	3	19	633%
6-Jährige bis Schuleintritt	0	4	0%
über 3-Jährige gesamt	12	56	467%
Plätze insgesamt		68	
davon Integrationskinder		4	

Stadt Büren

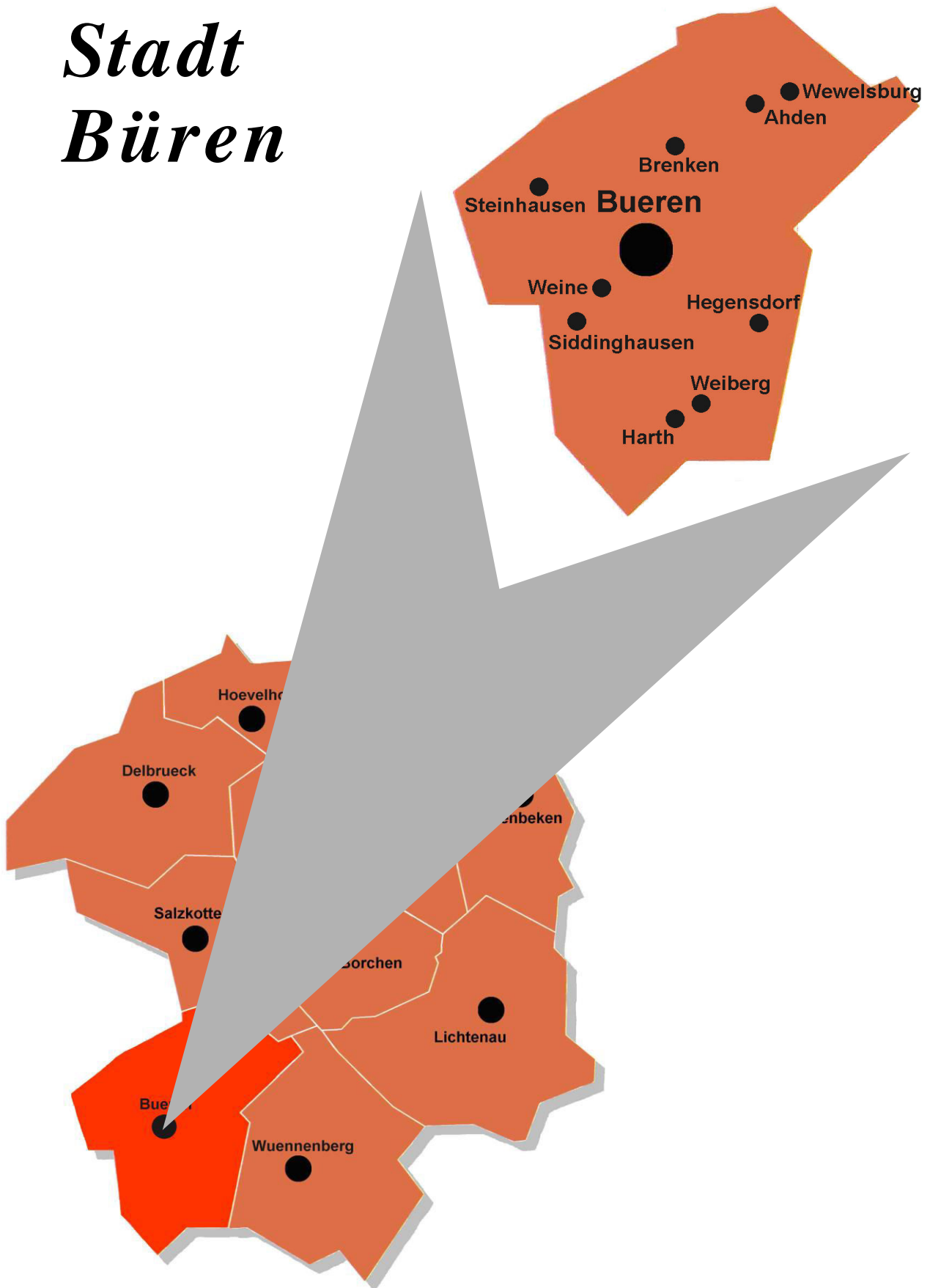

Büren gesamt - Teil 2

Verteilung nach Kibiz im Kindergartenjahr 2014/2015									
Kindergarten		Weiberg		Weine		Wewelsburg		gesamt	
Gruppenform		unter 3	über 3	unter 3	über 3	unter 3	über 3	unter 3	über 3
	a	0	0	0	0	3	0	10	3
I. "2 - 6"	b	6	2	1	11	5	25	62	149
	c	0	12	5	5	4	4	54	193
gesamt		6	14	6	16	12	29	126	345
	a	0		0		0		7	
II. "0 - 3"	b	2		0		2		26	
	c	3		0		0		46	
gesamt		5		0		2		79	
	a		0		0		5		7
III. "3 und älter"	b		4		0		0		92
	c		0		0		14		120
gesamt			4		0		19		219
insgesamt		11	18	6	16	14	48	205	564
Anzahl gesamt		29		22		62		769	
davon Integr.kinder		0		0		1		17	

Auslastung der Einrichtungen

Anzahl Gruppen	1,5	1	3	38,25
Kinder in %	166%	110%	315%	4141%
Kapazität in %	150%	100%	300%	3850%

Ausbauplanung 2015/2016 (Stand 21.11.2013)

Geplante Verteilung nach Kibiz im Kindergartenjahr 2015/2016									
Kindergarten		Weiberg		Weine		Wewelsburg		gesamt	
Gruppenform		unter 3	über 3	unter 3	über 3	unter 3	über 3	unter 3	über 3
I. "2 - 6"		9	21	6	14	12	28	120	319
II. "0 - 3"		0		0		0		70	
III. "3 und älter"			0		0		25		225
gesamt		9	21	6	14	12	53	190	544
Anzahl gesamt		30		20		65		734	
Anzahl Gruppen		1,5		1		3		38	

Anpassung der Ausbauplanung 2015/2016 (Stand: 13.03.2014)

I. "2 - 6"								120	319
II. "0 - 3"								70	
III. "3 und älter"									225
gesamt		0	0	0	0	0	0	190	544
Anzahl gesamt		0		0		0		734	
Anzahl Gruppen								38	

Ahden

Verteilung nach Kibiz im Kindergartenjahr 2014/2015					
Kindergarten		KKG Ahden		gesamt	
Gruppenform		unter 3	über 3	unter 3	über 3
	a			0	0
I. "2 - 6"	b	2	8	2	8
	c			0	0
gesamt		2	8	2	8
	a			0	
II. "0 - 3"	b	6		6	
	c	9		9	
gesamt		15		15	
	a				0
III. "3 und älter"	b		6		6
	c		14		14
gesamt			20		20
insgesamt		17	28	17	28
Anzahl gesamt		45		45	
davon Integr.kinder		1		1	

Auslastung der Einrichtungen

Anzahl Gruppen	3	3
Kinder in %	294%	294%
Kapazität in %	300%	300%

Ausbauplanung 2015/2016 (Stand 21.11.2013)

Geplante Verteilung nach Kibiz im Kindergartenjahr 2015/2016					
Kindergarten		KKG Ahden		gesamt	
Gruppenform		unter 3	über 3	unter 3	über 3
I. "2 - 6"		2	8	2	8
II. "0 - 3"		15		15	
III. "3 und älter"			25		25
gesamt		17	33	17	33
Anzahl gesamt		50		50	
Anzahl Gruppen		3		3	

Anpassung der Ausbauplanung 2015/2016 (Stand: 13.03.2014)

I. "2 - 6"				2	8
II. "0 - 3"				15	
III. "3 und älter"					25
gesamt				17	33
Anzahl gesamt				50	
Anzahl Gruppen				3	

Raumprogramm entsprechend Ausbauplanung 2015/2016

Ausbau abgeschloss	ja	
Antr. bew./im Ausb.		
gefö./beantr. U3-Plätz	17	17

Brenken

Verteilung nach Kibiz im Kindergartenjahr 2014/2015					
Kindergarten	Kath. St. Elisabeth		gesamt		
Gruppenform	unter 3	über 3	unter 3	über 3	
	a	1	2	1	2
I. "2 - 6"	b	5	22	5	22
	c	6	6	6	6
gesamt		12	30	12	30
	a			0	
II. "0 - 3"	b			0	
	c			0	
gesamt		0		0	
	a				0
III. "3 und älter"	b				0
	c		20		20
gesamt			20		20
insgesamt		12	50	12	50
Anzahl gesamt		62		62	
davon Integr.kinder		1		1	

Auslastung der Einrichtungen

Anzahl Gruppen	3	3
Kinder in %	310%	310%
Kapazität in %	300%	300%

Ausbauplanung 2015/2016 (Stand 21.11.2013)

Geplante Verteilung nach Kibiz im Kindergartenjahr 2015/2016				
Kindergarten	Kath. St. Elisabeth		gesamt	
Gruppenform	unter 3	über 3	unter 3	über 3
I. "2 - 6"	12	28	12	28
II. "0 - 3"			0	
III. "3 und älter"		25		25
gesamt	12	53	12	53
Anzahl gesamt	65		65	
Anzahl Gruppen	3		3	

Anpassung der Ausbauplanung 2015/2016 (Stand: 13.03.2014)

I. "2 - 6"			12	28
II. "0 - 3"			0	
III. "3 und älter"				25
gesamt			12	53
Anzahl gesamt			65	
Anzahl Gruppen			3	

Raumprogramm entsprechend Ausbauplanung 2015/2016

Ausbau abgeschlossen	ja	
Antr. bew./im Ausb.		
gefö./beantr. U3-Platz	12	12

Versorgungsbereich Büren / Barkhausen / Eickhoff

Verteilung nach Kibiz im Kindergartenjahr 2014/2015

Kindergarten	Gruppenform	KKG Domental		Kath. Liebfrauen		Kath. St. Josef		Ev. Emmaus		Don Bosco		gesamt	
		unter 3	über 3	unter 3	über 3	unter 3	über 3	unter 3	über 3	unter 3	über 3	unter 3	über 3
I. "2 - 6"	a	2	0	0	0	0	0	0	0	0	1	2	1
	b	6	1	6	0	2	0	2	5	0	8	16	14
	c	0	28	0	14	10	32	2	11	6	17	18	102
gesamt		8	29	6	14	12	32	4	16	6	26	36	117
II. "0 - 3"	a	1		3		0		0		1		5	
	b	2		4		1		4		2		13	
	c	12		6		0		8		2		28	
gesamt		15		13		1		12		5		46	
III. "3 und älter"	a		2		0		0		0		0		2
	b		17		15		25		4		0		61
	c		7		16		2		24		0		49
gesamt			26		31		27		28		0		112
insgesamt		23	55	19	45	13	59	16	44	11	26	82	229
Anzahl gesamt		78		64		72		60		37		311	
davon Integr.kinder		1		1		0		5		1		8	

Auslastung der Einrichtungen

Anzahl Gruppen	4	3	3	3	2	15
Kinder in %	446%	370%	340%	356%	210%	1722%
Kapazität in %	400%	300%	300%	300%	200%	1500%

Ausbauplanung 2015/2016 (Stand 21.11.2013)

Geplante Verteilung nach Kibiz im Kindergartenjahr 2015/2016

Kindergarten	Gruppenform	KKG Domental		Kath. Liebfrauen		Kath. St. Josef		Ev. Emmaus		Don Bosco		gesamt	
		unter 3	über 3	unter 3	über 3	unter 3	über 3	unter 3	über 3	unter 3	über 3	unter 3	über 3
I. "2 - 6"		8	21	9	21	8	32	6	14	0	0	31	88
		15		10		0		10		10		45	
II. "0 - 3"			25		12		25		25		25		112
		23	46	19	33	8	57	16	39	10	25	76	200
Anzahl gesamt		69		52		65		55		35		276	
Anzahl Gruppen		4		3		3		3		2		15	

Anpassung der Ausbauplanung 2015/2016 (Stand: 13.03.2014)

I. "2 - 6"												31	88
II. "0 - 3"												45	
III. "3 und älter"													112
gesamt		0	0	0	0	0	0	0	0	0	0	76	200
Anzahl gesamt		0										276	
Anzahl Gruppen												15	

Raumprogramm entsprechend Ausbauplanung 2015/2016

Ausbau abgeschlossen	ja	ja	ja	ja	ja	
Antr. bew./im Ausb.	0					
gefö./beantr.U3-Platz	23	19	8	16	10	76

Harth

Verteilung nach Kibiz im Kindergartenjahr 2014/2015					
Kindergarten	Gruppenform	Kath. St. Joh. Nep.		gesamt	
		unter 3	über 3	unter 3	über 3
	a			0	0
I. "2 - 6"	b	7	12	7	12
	c	5	16	5	16
gesamt		12	28	12	28
	a			0	
II. "0 - 3"	b			0	
	c			0	
gesamt		0		0	
	a				0
III. "3 und älter"	b				0
	c				0
gesamt			0		0
insgesamt		12	28	12	28
Anzahl gesamt		40		40	
davon Integr.kinder		3		3	

Auslastung der Einrichtungen

Anzahl Gruppen	2	2
Kinder in %	200%	200%
Kapazität in %	200%	200%

Ausbauplanung 2015/2016 (Stand 21.11.2013)

Geplante Verteilung nach Kibiz im Kindergartenjahr 2015/2016					
Kindergarten	Gruppenform	Kath. St. Joh. Nep.		gesamt	
		unter 3	über 3	unter 3	über 3
I. "2 - 6"		6	14	6	14
II. "0 - 3"				0	
III. "3 und älter"			13		13
gesamt		6	27	6	27
Anzahl gesamt		33		33	
Anzahl Gruppen		1,5		1,5	

Anpassung der Ausbauplanung 2015/2016 (Stand: 13.03.2014)

I. "2 - 6"				6	14
II. "0 - 3"				0	
III. "3 und älter"					13
gesamt				6	27
Anzahl gesamt				33	
Anzahl Gruppen				1,5	

Raumprogramm entsprechend Ausbauplanung 2015/2016

Ausbau abgeschlossen	ja	
Antr. bew./im Ausb.		
gefö./beantr. U3-Plätze	6	6

Hegensdorf

Verteilung nach Kibiz im Kindergartenjahr 2014/2015					
Kindergarten	Gruppenform	KKG Hegensdorf		gesamt	
		unter 3	über 3	unter 3	über 3
	a	3		3	0
I. "2 - 6"	b	6	9	6	9
	c	1	16	1	16
gesamt		10	25	10	25
II. "0 - 3"	a			0	
	b			0	
	c			0	
gesamt		0		0	
III. "3 und älter"	a				0
	b				0
	c				0
gesamt			0		0
insgesamt		10	25	10	25
Anzahl gesamt		35		35	
davon Integr.kinder		0		0	

Auslastung der Einrichtungen

Anzahl Gruppen	2	2
Kinder in %	175%	175%
Kapazität in %	200%	200%

Ausbauplanung 2015/2016 (Stand 21.11.2013)

Geplante Verteilung nach Kibiz im Kindergartenjahr 2015/2016					
Kindergarten	Gruppenform	KKG Hegensdorf		gesamt	
		unter 3	über 3	unter 3	über 3
I. "2 - 6"		10	30	10	30
II. "0 - 3"				0	
III. "3 und älter"					0
gesamt		10	30	10	30
Anzahl gesamt		40		40	
Anzahl Gruppen		2		2	

Anpassung der Ausbauplanung 2015/2016 (Stand: 13.03.2014)

I. "2 - 6"			10	30
II. "0 - 3"			0	
III. "3 und älter"				0
gesamt			10	30
Anzahl gesamt		40		
Anzahl Gruppen		2		

Raumprogramm entsprechend Ausbauplanung 2015/2016

Ausbau abgeschlossen	nein	
Antr. bew./im Ausb.	nein	
gefö./beantr. U3-Platz	8	8

Siddinghausen

Verteilung nach Kibiz im Kindergartenjahr 2014/2015					
Kindergarten		KKG Siddinghausen		gesamt	
Gruppenform		unter 3	über 3	unter 3	über 3
	a			0	0
I. "2 - 6"	b	7	20	7	20
	c	5	11	5	11
gesamt		12	31	12	31
	a			0	
II. "0 - 3"	b			0	
	c			0	
gesamt		0		0	
	a				0
III. "3 und älter"	b				0
	c				0
gesamt			0		0
insgesamt		12	31	12	31
Anzahl gesamt		43		43	
davon Integr.kinder		0		0	

Auslastung der Einrichtungen

Anzahl Gruppen	2	2
Kinder in %	215%	215%
Kapazität in %	200%	200%

Ausbauplanung 2015/2016 (Stand 21.11.2013)

Geplante Verteilung nach Kibiz im Kindergartenjahr 2015/2016					
Kindergarten		KKG Siddinghausen		gesamt	
Gruppenform		unter 3	über 3	unter 3	über 3
I. "2 - 6"		12	28	12	28
II. "0 - 3"				0	
III. "3 und älter"					0
gesamt		12	28	12	28
Anzahl gesamt		40		40	
Anzahl Gruppen		2		2	

Anpassung der Ausbauplanung 2015/2016 (Stand: 13.03.2014)

I. "2 - 6"				12	28
II. "0 - 3"				0	
III. "3 und älter"					0
gesamt				12	28
Anzahl gesamt				40	
Anzahl Gruppen				2	

Raumprogramm entsprechend Ausbauplanung 2015/2016

Ausbau abgeschlossen	ja	
Antr. bew./im Ausb.		
gefö./beantr. U3-Platz	12	12

Steinhausen

Verteilung nach Kibiz im Kindergartenjahr 2014/2015						
Kindergarten	KKG Steinhausen		Kath. St. Christophorus		gesamt	
Gruppenform	unter 3	über 3	unter 3	über 3	unter 3	über 3
	a	1			1	0
I. "2 - 6"	b	4	26	3	7	26
	c	7	2	3	19	21
gesamt		12	28	6	19	47
	a			2	2	
II. "0 - 3"	b			3	3	
	c			6	6	
gesamt		0		11	11	
	a					0
III. "3 und älter"	b		1		20	21
	c		19		4	23
gesamt			20		24	44
insgesamt		12	48	17	43	91
Anzahl gesamt		60		60		120
davon Integr.kinder		1		2		3

Auslastung der Einrichtungen

Anzahl Gruppen	3	3	6
Kinder in %	299%	335%	634%
Kapazität in %	300%	300%	600%

Ausbauplanung 2015/2016 (Stand 21.11.2013)

Geplante Verteilung nach Kibiz im Kindergartenjahr 2015/2016						
Kindergarten	KKG Steinhausen		Kath. St. Christophorus		gesamt	
Gruppenform	unter 3	über 3	unter 3	über 3	unter 3	über 3
I. "2 - 6"	12	28	8	32	20	60
II. "0 - 3"			10		10	
III. "3 und älter"		25				25
gesamt	12	53	18	32	30	85
Anzahl gesamt	65		50		115	
Anzahl Gruppen	3		3		6	

Anpassung der Ausbauplanung 2015/2016 (Stand: 13.03.2014)

I. "2 - 6"					20	60
II. "0 - 3"					10	
III. "3 und älter"						25
gesamt					30	85
Anzahl gesamt					115	
Anzahl Gruppen					6	

Raumprogramm entsprechend Ausbauplanung 2015/2016

Ausbau abgeschlossen	nein	ja	
Antr. bew./im Ausb.	nein		
gefö./beantr. U3-Platz	9	13	22

Weiberg

Verteilung nach Kibiz im Kindergartenjahr 2014/2015					
Kindergarten		KKG Weiberg		gesamt	
Gruppenform		unter 3	über 3	unter 3	über 3
	a			0	0
I. "2 - 6"	b	6	2	6	2
	c		12	0	12
gesamt		6	14	6	14
	a			0	
II. "0 - 3"	b	2		2	
	c	3		3	
gesamt		5		5	
	a				0
III. "3 und älter"	b		4		4
	c				0
gesamt			4		4
insgesamt		11	18	11	18
Anzahl gesamt		29		29	
davon Integr.kinder		0		0	

Auslastung der Einrichtungen

Anzahl Gruppen	1,5	1,5
Kinder in %	166%	166%
Kapazität in %	150%	150%

Ausbauplanung 2015/2016 (Stand 21.11.2013)

Geplante Verteilung nach Kibiz im Kindergartenjahr 2015/2016					
Kindergarten		KKG Weiberg		gesamt	
Gruppenform		unter 3	über 3	unter 3	über 3
I. "2 - 6"		9	21	9	21
II. "0 - 3"				0	
III. "3 und älter"					0
gesamt		9	21	9	21
Anzahl gesamt		30		30	
Anzahl Gruppen		1,5		1,5	

Anpassung der Ausbauplanung 2015/2016 (Stand: 13.03.2014)

I. "2 - 6"				9	21
II. "0 - 3"				0	
III. "3 und älter"					0
gesamt				9	21
Anzahl gesamt				30	
Anzahl Gruppen				1,5	

Raumprogramm entsprechend Ausbauplanung 2015/2016

Ausbau abgeschloss	ja	
Antr. bew./im Ausb.		
gefö./beantr. U3-Plätz	9	9

Weine

Verteilung nach Kibiz im Kindergartenjahr 2014/2015					
Kindergarten		KKG Weine		gesamt	
Gruppenform		unter 3	über 3	unter 3	über 3
	a			0	0
I. "2 - 6"	b	1	11	1	11
	c	5	5	5	5
gesamt		6	16	6	16
	a			0	
II. "0 - 3"	b			0	
	c			0	
gesamt		0		0	
	a				0
III. "3 und älter"	b				0
	c				0
gesamt			0		0
insgesamt		6	16	6	16
Anzahl gesamt		22		22	
davon Integr.kinder		0		0	

Auslastung der Einrichtungen

Anzahl Gruppen	1	1
Kinder in %	110%	110%
Kapazität in %	100%	100%

Ausbauplanung 2015/2016 (Stand 21.11.2013)

Geplante Verteilung nach Kibiz im Kindergartenjahr 2015/2016					
Kindergarten		KKG Weine		gesamt	
Gruppenform		unter 3	über 3	unter 3	über 3
I. "2 - 6"		6	14	6	14
II. "0 - 3"				0	
III. "3 und älter"					0
gesamt		6	14	6	14
Anzahl gesamt		20		20	
Anzahl Gruppen		1		1	

Anpassung der Ausbauplanung 2015/2016 (Stand: 13.03.2014)

I. "2 - 6"				6	14
II. "0 - 3"				0	
III. "3 und älter"					0
gesamt		0	0	6	14
Anzahl gesamt		0		20	
Anzahl Gruppen				1	

Raumprogramm entsprechend Ausbauplanung 2015/2016

Ausbau abgeschloss	ja	
Antr. bew./im Ausb.		
gefö./beantr. U3-Plätz	2	2

Wewelsburg

Verteilung nach Kibiz im Kindergartenjahr 2014/2015					
Kindergarten	Gruppenform	Kath. St. Meinolf		gesamt	
		unter 3	über 3	unter 3	über 3
	a	3		3	0
I. "2 - 6"	b	5	25	5	25
	c	4	4	4	4
gesamt		12	29	12	29
	a			0	
II. "0 - 3"	b	2		2	
	c			0	
gesamt		2		2	
	a		5		5
III. "3 und älter"	b				0
	c		14		14
gesamt			19		19
insgesamt		14	48	14	48
Anzahl gesamt		62		62	
davon Integr.kinder		1		1	

Auslastung der Einrichtungen

Anzahl Gruppen	3	3
Kinder in %	315%	315%
Kapazität in %	300%	300%

Ausbauplanung 2015/2016 (Stand 21.11.2013)

Geplante Verteilung nach Kibiz im Kindergartenjahr 2015/2016					
Kindergarten	Gruppenform	Kath. St. Meinolf		gesamt	
		unter 3	über 3	unter 3	über 3
I. "2 - 6"		12	28	12	28
II. "0 - 3"				0	
III. "3 und älter"			25		25
gesamt		12	53	12	53
Anzahl gesamt		65		65	
Anzahl Gruppen		3		3	

Anpassung der Ausbauplanung 2015/2016 (Stand: 13.03.2014)

I. "2 - 6"				12	28
II. "0 - 3"				0	
III. "3 und älter"					25
gesamt				12	53
Anzahl gesamt				65	
Anzahl Gruppen				3	

Raumprogramm entsprechend Ausbauplanung 2015/2016

Ausbau abgeschloss	ja	
Antr. bew./im Ausb.		
gefö./beantr. U3-Plätz	12	12

Büren gesamt

Kindergartenjahr	2009/2010	2010/2011	2011/2012	2012/2013	2013/2014	2014/2015	2015/2016	2014/2015
Geburtsjahrgänge	2003 - 2009	2004 - 2010	2005-2011	2006 - 2012	2007 - 2013	2008 - 2014	2009 - 2015	durchschnittliche Anzahl Kinder 2009-2014
Anzahl der Kinder in entsprechenden Altersgruppen								
0 bis unter 1 Jahr	197	182	172	173	193	193	193	185
1 bis unter 2 Jahre	187	196	186	171	180	193	193	186
U2 gesamt	384	378	358	344	373	386	386	371
2 bis unter 3 Jahre	218	189	200	188	180	180	193	193
U3 gesamt	602	567	558	532	553	566	579	563
3 bis unter 4-Jährige		225	189	203	192	180	180	165
4 bis unter 5-Jährige		202	222	192	203	192	180	169
5 bis unter 6-Jährige		201	193	223	190	203	192	168
6-Jährige bis Schuleintritt		37	14	19	24	16	16	18
3 bis zur Einschulung	679	665	618	637	609	591	568	520
0 bis zur Einschulung	1281	1232	1176	1169	1162	1157	1147	1.083

Plätze in Tageseinrichtungen	Anzahl Kinder gesamt 14/15	angemeldete Kinder	
		absolut	in %
0 bis unter 1-Jährige	193	0	0%
1 bis unter 2-Jährige	193	33	17%
U2 gesamt	386	33	9%
2 bis unter 3 Jahre	180	172	96%
unter 3 gesamt	566	205	36%
3 bis unter 4-Jährige	180	177	98%
4 bis unter 5-Jährige	192	181	94%
5 bis unter 6-Jährige	203	189	93%
6-Jährige bis Schuleintritt	16	17	106%
über 3-Jährige gesamt	591	564	95%
Plätze insgesamt		769	
davon Integrationskinder		17	

U3-Plätze in Kita und Tagespflege	2011/2012 angemeldete Kinder		2012/2013 angemeldete Kinder		2013/2014 angemeldete Kinder		2014/2015 angemeldete Kinder	
	absolut	in %	absolut	in %	absolut	in %	absolut	in %
U3 gesamt	141	25%	156	29%	211	41%	235	42%
davon Plätze in Tageseinrichtungen	136	24%	137	26%	185	36%	205	36,2%
davon Plätze in Tagespflege	5	1%	19	4%	26	5%	30	5,3%

OT Ahden

Kindergartenjahr	2009/2010	2010/2011	2011/2012	2012/2013	2013/2014	2014/2015	2015/2016	2014/2015
Geburtsjahrgänge	2003 - 2009	2004 - 2010	2005-2011	2006 - 2012	2007 - 2013	2008 - 2014	2009 - 2015	durchschnittliche Anzahl Kinder 2009-2014
Anzahl der Kinder in entsprechenden Altersgruppen								
0 bis unter 1 Jahr	9	13	8	8	10	10	10	10
1 bis unter 2 Jahre	18	9	13	8	9	10	10	11
U2 gesamt	27	22	21	16	19	20	20	21
2 bis unter 3 Jahre	11	17	9	14	9	9	10	12
U3 gesamt	38	39	30	30	28	29	30	32
3 bis unter 4-Jährige		11	15	9	15	9	9	10
4 bis unter 5-Jährige		10	12	15	9	15	9	10
5 bis unter 6-Jährige		10	8	11	15	9	15	9
6-Jährige bis Schuleintritt		2	0	2	2	2	1	1
3 bis zur Einschulung	30	33	35	37	41	35	34	30
0 bis zur Einschulung	68	72	65	67	69	64	64	63

Plätze in Tageseinrichtungen	Anzahl Kinder gesamt 14/15	angemeldete Kinder	
		absolut	in %
0 bis unter 1-Jährige	10	0	0%
1 bis unter 2-Jährige	10	6	60%
U2 gesamt	20	6	30%
2 bis unter 3 Jahre	9	11	122%
unter 3 gesamt	29	17	59%
3 bis unter 4-Jährige	9	10	111%
4 bis unter 5-Jährige	15	11	73%
5 bis unter 6-Jährige	9	6	67%
6-Jährige bis Schuleintritt	2	1	50%
über 3-Jährige gesamt	35	28	80%
Plätze insgesamt		45	
davon Integrationskinder		1	

OT Brenken

Kindergartenjahr	2009/2010	2010/2011	2011/2012	2012/2013	2013/2014	2014/2015	2015/2016	2014/2015
Geburtsjahrgänge	2003 - 2009	2004 - 2010	2005-2011	2006 - 2012	2007 - 2013	2008 - 2014	2009 - 2015	durchschnittliche Anzahl Kinder 2009-2014
Anzahl der Kinder in entsprechenden Altersgruppen								
0 bis unter 1 Jahr	17	16	15	9	23	23	23	17
1 bis unter 2 Jahre	15	17	18	15	7	23	23	16
U2 gesamt	32	33	33	24	30	46	46	33
2 bis unter 3 Jahre	19	18	18	17	17	7	23	16
U3 gesamt	51	51	51	41	47	53	69	49
3 bis unter 4-Jährige		18	20	20	17	17	7	15
4 bis unter 5-Jährige		18	17	21	17	17	17	15
5 bis unter 6-Jährige		17	20	17	19	17	17	15
6-Jährige bis Schuleintritt		1	2	3	2	0	0	1
3 bis zur Einschulung	59	54	59	61	55	51	41	47
0 bis zur Einschulung	110	105	110	102	102	104	110	96

Plätze in Tageseinrichtungen	Anzahl Kinder gesamt 14/15	angemeldete Kinder	
		absolut	in %
0 bis unter 1-Jährige	23	0	0%
1 bis unter 2-Jährige	23	0	0%
U2 gesamt	46	0	0%
2 bis unter 3 Jahre	7	12	171%
unter 3 gesamt	53	12	23%
3 bis unter 4-Jährige	17	17	100%
4 bis unter 5-Jährige	17	18	106%
5 bis unter 6-Jährige	17	15	88%
6-Jährige bis Schuleintritt	0	0	0%
über 3-Jährige gesamt	51	50	98%
Plätze insgesamt		62	
davon Integrationskinder		1	

VB Büren/Barkhausen/Eickhoff

Kindergartenjahr	2009/2010	2010/2011	2011/2012	2012/2013	2013/2014	2014/2015	2015/2016	2014/2015
Geburtsjahrgänge	2003 - 2009	2004 - 2010	2005-2011	2006 - 2012	2007 - 2013	2008 - 2014	2009 - 2015	durchschnittliche Anzahl Kinder 2009-2014
Anzahl der Kinder in entsprechenden Altersgruppen								
0 bis unter 1 Jahr	82	64	76	73	75	75	75	74
1 bis unter 2 Jahre	66	83	63	77	78	75	75	74
U2 gesamt	148	147	139	150	153	150	150	148
2 bis unter 3 Jahre	93	64	85	66	80	78	75	78
U3 gesamt	241	211	224	216	233	228	225	226
3 bis unter 4-Jährige		100	61	84	68	80	78	66
4 bis unter 5-Jährige		90	98	61	89	68	80	68
5 bis unter 6-Jährige		79	84	98	64	89	68	69
6-Jährige bis Schuleintritt		16	6	7	14	5	10	8
3 bis zur Einschulung	276	285	249	250	235	242	236	210
0 bis zur Einschulung	517	496	473	466	468	470	461	436

Plätze in Tageseinrichtungen	Anzahl Kinder gesamt 14/15	angemeldete Kinder	
		absolut	in %
0 bis unter 1-Jährige	75	0	0%
1 bis unter 2-Jährige	75	18	24%
U2 gesamt	150	18	12%
2 bis unter 3 Jahre	78	64	82%
unter 3 gesamt	228	82	36%
3 bis unter 4-Jährige	80	78	98%
4 bis unter 5-Jährige	68	59	87%
5 bis unter 6-Jährige	89	86	97%
6-Jährige bis Schuleintritt	5	6	120%
über 3-Jährige gesamt	242	229	95%
Plätze insgesamt		311	
davon Integrationskinder		8	

OT Büren

Kindergartenjahr	2009/2010	2010/2011	2011/2012	2012/2013	2013/2014	2014/2015	2015/2016	2014/2015
Geburtsjahrgänge	2003 - 2009	2004 - 2010	2005-2011	2006 - 2012	2007 - 2013	2008 - 2014	2009 - 2015	durchschnittliche Anzahl Kinder 2009-2014
Anzahl der Kinder in entsprechenden Altersgruppen								
0 bis unter 1 Jahr	79	63	75	72	73	73	73	73
1 bis unter 2 Jahre	63	80	62	76	77	73	73	72
U2 gesamt	142	143	137	148	150	146	146	144
2 bis unter 3 Jahre	90	61	82	65	79	77	73	76
U3 gesamt	232	204	219	213	229	223	219	220
3 bis unter 4-Jährige		96	58	81	67	79	77	64
4 bis unter 5-Jährige		87	94	58	86	67	79	65
5 bis unter 6-Jährige		76	81	94	61	86	67	66
6-Jährige bis Schuleintritt		16	6	7	14	5	10	8
3 bis zur Einschulung	269	275	239	240	228	237	233	203
0 bis zur Einschulung	501	479	458	453	457	460	452	423

Plätze in Tageseinrichtungen	Anzahl Kinder gesamt 14/15	angemeldete Kinder	
		absolut	in %
0 bis unter 1-Jährige	73	0	0%
1 bis unter 2-Jährige	73	18	25%
U2 gesamt	146	18	12%
2 bis unter 3 Jahre	77	64	83%
unter 3 gesamt	223	82	37%
3 bis unter 4-Jährige	79	78	99%
4 bis unter 5-Jährige	67	59	88%
5 bis unter 6-Jährige	86	86	100%
6-Jährige bis Schuleintritt	5	6	120%
über 3-Jährige gesamt	237	229	97%
Plätze insgesamt		311	
davon Integrationskinder		8	

OT Harth

Kindergartenjahr	2009/2010	2010/2011	2011/2012	2012/2013	2013/2014	2014/2015	2015/2016	2014/2015
Geburtsjahrgänge	2003 - 2009	2004 - 2010	2005-2011	2006 - 2012	2007 - 2013	2008 - 2014	2009 - 2015	durchschnittliche Anzahl Kinder 2009-2014
Anzahl der Kinder in entsprechenden Altersgruppen								
0 bis unter 1 Jahr	10	9	4	12	4	4	4	7
1 bis unter 2 Jahre	9	11	9	5	14	4	4	9
U2 gesamt	19	20	13	17	18	8	8	16
2 bis unter 3 Jahre	10	10	11	8	6	14	4	10
U3 gesamt	29	30	24	25	24	22	12	26
3 bis unter 4-Jährige		10	9	10	8	6	14	7
4 bis unter 5-Jährige		6	10	9	11	8	6	7
5 bis unter 6-Jährige		6	6	10	9	11	8	7
6-Jährige bis Schuleintritt		2	0	0	0	1	0	1
3 bis zur Einschulung	20	24	25	29	28	26	28	22
0 bis zur Einschulung	49	54	49	54	52	48	40	48

Plätze in Tageseinrichtungen	Anzahl Kinder gesamt 14/15	angemeldete Kinder	
		absolut	in %
0 bis unter 1-Jährige	4	0	0%
1 bis unter 2-Jährige	4	0	0%
U2 gesamt	8	0	0%
2 bis unter 3 Jahre	14	12	86%
unter 3 gesamt	22	12	55%
3 bis unter 4-Jährige	6	7	117%
4 bis unter 5-Jährige	8	10	125%
5 bis unter 6-Jährige	11	10	91%
6-Jährige bis Schuleintritt	1	1	100%
über 3-Jährige gesamt	26	28	108%
Plätze insgesamt		40	
davon Integrationskinder		3	

OT Hegensdorf

Kindergartenjahr	2009/2010	2010/2011	2011/2012	2012/2013	2013/2014	2014/2015	2015/2016	2014/2015
Geburtsjahrgänge	2003 - 2009	2004 - 2010	2005-2011	2006 - 2012	2007 - 2013	2008 - 2014	2009 - 2015	durchschnittliche Anzahl Kinder 2009-2014
Anzahl der Kinder in entsprechenden Altersgruppen								
0 bis unter 1 Jahr	9	12	7	12	11	11	11	10
1 bis unter 2 Jahre	8	8	10	7	10	11	11	9
U2 gesamt	17	20	17	19	21	22	22	19
2 bis unter 3 Jahre	13	10	7	9	6	10	11	9
U3 gesamt	30	30	24	28	27	32	33	29
3 bis unter 4-Jährige		12	12	9	10	6	10	8
4 bis unter 5-Jährige		9	12	12	9	10	6	9
5 bis unter 6-Jährige		6	9	14	11	9	10	8
6-Jährige bis Schuleintritt		1	0	0	0	1	1	0
3 bis zur Einschulung	28	28	33	35	30	26	27	25
0 bis zur Einschulung	58	58	57	63	57	58	60	54

Plätze in Tageseinrichtungen	Anzahl Kinder gesamt 14/15	angemeldete Kinder	
		absolut	in %
0 bis unter 1-Jährige	11	0	0%
1 bis unter 2-Jährige	11	0	0%
U2 gesamt	22	0	0%
2 bis unter 3 Jahre	10	10	100%
unter 3 gesamt	32	10	31%
3 bis unter 4-Jährige	6	6	100%
4 bis unter 5-Jährige	10	10	100%
5 bis unter 6-Jährige	9	8	89%
6-Jährige bis Schuleintritt	1	1	100%
über 3-Jährige gesamt	26	25	96%
Plätze insgesamt		35	
davon Integrationskinder		0	

OT Siddinghausen

Kindergartenjahr	2009/2010	2010/2011	2011/2012	2012/2013	2013/2014	2014/2015	2015/2016	2014/2015
Geburtsjahrgänge	2003 - 2009	2004 - 2010	2005-2011	2006 - 2012	2007 - 2013	2008 - 2014	2009 - 2015	durchschnittliche Anzahl Kinder 2009-2014
Anzahl der Kinder in entsprechenden Altersgruppen								
0 bis unter 1 Jahr	12	10	6	7	4	4	4	7
1 bis unter 2 Jahre	11	11	12	7	7	4	4	9
U2 gesamt	23	21	18	14	11	8	8	16
2 bis unter 3 Jahre	8	11	11	12	7	7	4	9
U3 gesamt	31	32	29	26	0	15	12	25
3 bis unter 4-Jährige		7	11	12	12	7	7	8
4 bis unter 5-Jährige		10	6	9	13	12	7	8
5 bis unter 6-Jährige		9	9	6	8	13	12	8
6-Jährige bis Schuleintritt		2	0	3	0	1	1	1
3 bis zur Einschulung	33	28	26	30	33	33	27	25
0 bis zur Einschulung	64	60	55	56	33	48	39	50

Plätze in Tageseinrichtungen	Anzahl Kinder gesamt 14/15	angemeldete Kinder	
		absolut	in %
0 bis unter 1-Jährige	4	0	0%
1 bis unter 2-Jährige	4	0	0%
U2 gesamt	8	0	0%
2 bis unter 3 Jahre	7	12	171%
unter 3 gesamt	15	12	80%
3 bis unter 4-Jährige	7	6	86%
4 bis unter 5-Jährige	12	12	100%
5 bis unter 6-Jährige	13	12	92%
6-Jährige bis Schuleintritt	1	1	100%
über 3-Jährige gesamt	33	31	94%
Plätze insgesamt		43	
davon Integrationskinder		0	

OT Steinhausen

Kindergartenjahr	2009/2010	2010/2011	2011/2012	2012/2013	2013/2014	2014/2015	2015/2016	2014/2015
Geburtsjahrgänge	2003 - 2009	2004 - 2010	2005-2011	2006 - 2012	2007 - 2013	2008 - 2014	2009 - 2015	durchschnittliche Anzahl Kinder 2009-2014
Anzahl der Kinder in entsprechenden Altersgruppen								
0 bis unter 1 Jahr	29	34	31	19	36	36	36	31
1 bis unter 2 Jahre	27	29	34	28	18	36	36	29
U2 gesamt	56	63	65	47	54	72	72	60
2 bis unter 3 Jahre	31	28	30	34	30	18	36	29
U3 gesamt	87	91	95	81	84	90	108	88
3 bis unter 4-Jährige		33	30	30	34	30	18	26
4 bis unter 5-Jährige		32	32	34	28	34	30	27
5 bis unter 6-Jährige		29	31	32	33	28	34	26
6-Jährige bis Schuleintritt		5	2	1	2	1	1	2
3 bis zur Einschulung	107	99	95	97	97	93	83	80
0 bis zur Einschulung	194	190	190	178	181	183	191	168

Plätze in Tageseinrichtungen	Anzahl Kinder gesamt 14/15	angemeldete Kinder	
		absolut	in %
0 bis unter 1-Jährige	36	0	0%
1 bis unter 2-Jährige	36	9	25%
U2 gesamt	72	9	13%
2 bis unter 3 Jahre	18	20	111%
unter 3 gesamt	90	29	32%
3 bis unter 4-Jährige	30	29	97%
4 bis unter 5-Jährige	34	32	94%
5 bis unter 6-Jährige	28	29	104%
6-Jährige bis Schuleintritt	1	1	100%
über 3-Jährige gesamt	93	91	98%
Plätze insgesamt		120	
davon Integrationskinder		3	

OT Weiberg

Kindergartenjahr	2009/2010	2010/2011	2011/2012	2012/2013	2013/2014	2014/2015	2015/2016	2014/2015
Geburtsjahrgänge	2003 - 2009	2004 - 2010	2005-2011	2006 - 2012	2007 - 2013	2008 - 2014	2009 - 2015	durchschnittliche Anzahl Kinder 2009-2014
Anzahl der Kinder in entsprechenden Altersgruppen								
0 bis unter 1 Jahr	9	8	4	10	6	6	6	7
1 bis unter 2 Jahre	10	7	9	4	13	6	6	8
U2 gesamt	19	15	13	14	19	12	12	15
2 bis unter 3 Jahre	6	8	7	9	4	13	6	8
U3 gesamt	25	23	20	23	23	25	18	23
3 bis unter 4-Jährige		6	8	6	9	4	13	6
4 bis unter 5-Jährige		2	6	6	6	9	4	5
5 bis unter 6-Jährige		8	2	7	6	6	9	5
6-Jährige bis Schuleintritt		3	1	0	1	0	0	1
3 bis zur Einschulung	22	19	17	19	22	19	26	16
0 bis zur Einschulung	47	42	37	42	45	44	44	39

Plätze in Tageseinrichtungen	Anzahl Kinder gesamt 14/15	angemeldete Kinder	
		absolut	in %
0 bis unter 1-Jährige	6	0	0%
1 bis unter 2-Jährige	6	0	0%
U2 gesamt	12	0	0%
2 bis unter 3 Jahre	13	11	85%
unter 3 gesamt	25	11	44%
3 bis unter 4-Jährige	4	5	100%
4 bis unter 5-Jährige	9	7	78%
5 bis unter 6-Jährige	6	6	100%
6-Jährige bis Schuleintritt	0	0	0%
über 3-Jährige gesamt	19	18	95%
Plätze insgesamt		29	
davon Integrationskinder		0	

OT Weine

Kindergartenjahr	2009/2010	2010/2011	2011/2012	2012/2013	2013/2014	2014/2015	2015/2016	2014/2015
Geburtsjahrgänge	2003 - 2009	2004 - 2010	2005-2011	2006 - 2012	2007 - 2013	2008 - 2014	2009 - 2015	durchschnittliche Anzahl Kinder 2009-2014
Anzahl der Kinder in entsprechenden Altersgruppen								
0 bis unter 1 Jahr	5	3	2	11	7	7	7	6
1 bis unter 2 Jahre	4	5	5	2	11	7	7	6
U2 gesamt	9	8	7	13	18	14	14	12
2 bis unter 3 Jahre	2	4	6	5	2	11	7	5
U3 gesamt	11	12	13	18	20	25	21	17
3 bis unter 4-Jährige		2	4	8	4	2	11	3
4 bis unter 5-Jährige		5	4	5	7	4	2	4
5 bis unter 6-Jährige		7	4	4	5	7	4	5
6-Jährige bis Schuleintritt		2	2	1	0	2	0	1
3 bis zur Einschulung	20	16	14	18	16	15	17	13
0 bis zur Einschulung	31	28	27	36	36	40	38	30

Plätze in Tageseinrichtungen	Anzahl Kinder gesamt 14/15	angemeldete Kinder	
		absolut	in %
0 bis unter 1-Jährige	7	0	0%
1 bis unter 2-Jährige	7	0	0%
U2 gesamt	14	0	0%
2 bis unter 3 Jahre	11	6	55%
unter 3 gesamt	25	6	24%
3 bis unter 4-Jährige	2	3	150%
4 bis unter 5-Jährige	4	5	125%
5 bis unter 6-Jährige	7	6	86%
6-Jährige bis Schuleintritt	2	2	100%
über 3-Jährige gesamt	15	16	107%
Plätze insgesamt		22	
davon Integrationskinder		0	

OT Wewelsburg

Kindergartenjahr	2009/2010	2010/2011	2011/2012	2012/2013	2013/2014	2014/2015	2015/2016	2014/2015
Geburtsjahrgänge	2003 - 2009	2004 - 2010	2005-2011	2006 - 2012	2007 - 2013	2008 - 2014	2009 - 2015	durchschnittliche Anzahl Kinder 2009-2014
Anzahl der Kinder in entsprechenden Altersgruppen								
0 bis unter 1 Jahr	15	13	19	12	17	17	17	16
1 bis unter 2 Jahre	19	16	13	18	13	17	17	16
U2 gesamt	34	29	32	30	30	34	34	32
2 bis unter 3 Jahre	25	19	16	14	19	13	17	18
U3 gesamt	59	48	48	44	49	47	51	49
3 bis unter 4-Jährige		26	19	15	15	19	13	16
4 bis unter 5-Jährige		20	25	20	14	15	19	16
5 bis unter 6-Jährige		30	20	24	20	14	15	18
6-Jährige bis Schuleintritt		3	1	2	3	3	2	2
3 bis zur Einschulung	84	79	65	61	52	51	49	51
0 bis zur Einschulung	143	127	113	105	101	98	100	101

Plätze in Tageseinrichtungen	Anzahl Kinder gesamt 14/15	angemeldete Kinder	
		absolut	in %
0 bis unter 1-Jährige	17	0	0%
1 bis unter 2-Jährige	17	0	0%
U2 gesamt	34	0	0%
2 bis unter 3 Jahre	13	14	108%
unter 3 gesamt	47	14	30%
3 bis unter 4-Jährige	19	16	84%
4 bis unter 5-Jährige	15	17	113%
5 bis unter 6-Jährige	14	11	79%
6-Jährige bis Schuleintritt	3	4	133%
über 3-Jährige gesamt	51	48	94%
Plätze insgesamt		62	
davon Integrationskinder		1	

Stadt Delbrück

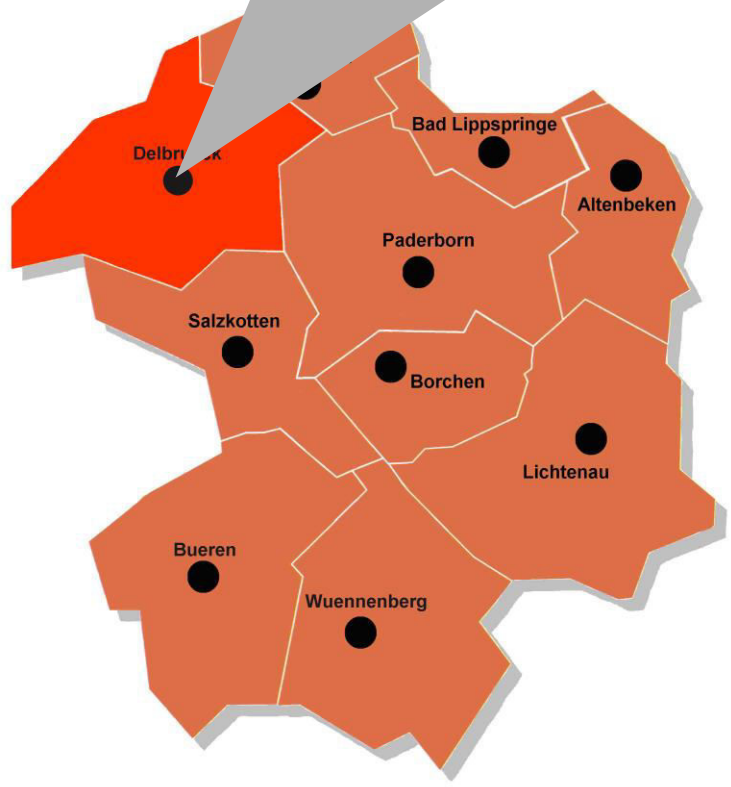

Anreppen

Verteilung nach Kibiz im Kindergartenjahr 2014/2015					
Kindergarten	Gruppenform	KKG Anreppen		gesamt	
		unter 3	über 3	unter 3	über 3
I. "2 - 6"	a	1		1	0
	b	7	18	7	18
	c	4	17	4	17
gesamt		12	35	12	35
II. "0 - 3"	a			0	
	b			0	
	c			0	
gesamt		0		0	
III. "3 und älter"	a				0
	b				0
	c				0
gesamt			0		0
insgesamt		12	35	12	35
Anzahl gesamt		47		47	
davon Integr.kinder		0		0	

Auslastung der Einrichtungen

Anzahl Gruppen	2	2
Kinder in %	235%	235%
Kapazität in %	200%	200%

Ausbauplanung 2015/2016 (Stand: 21.11.2013)

Geplante Verteilung nach Kibiz im Kindergartenjahr 2015/2016					
Kindergarten	Gruppenform	KKG Anreppen		gesamt	
		unter 3	über 3	unter 3	über 3
I. "2 - 6"		12	28	12	28
II. "0 - 3"				0	
III. "3 und älter"					0
gesamt		12	28	12	28
Anzahl gesamt		40		40	
Anzahl Gruppen		2		2	

Anpassung der Ausbauplanung 2015/2016 (Stand: 13.03.2014)

I. "2 - 6"				12	28
II. "0 - 3"				0	
III. "3 und älter"					0
gesamt				12	28
Anzahl gesamt				40	
Anzahl Gruppen				2	

Raumprogramm entsprechend Ausbauplanung 2015/2016

Ausbau abgeschloss	ja	
Antr. bew./im Ausb.		
gefö./beantr. U3-Plätz	12	12

Bentfeld

Verteilung nach Kibiz im Kindergartenjahr 2014/2015					
Kindergarten	KKG Bentfeld		gesamt		
Gruppenform	unter 3	über 3	unter 3	über 3	
	a	3	2	3	2
I. "2 - 6"	b	2	4	2	4
	c	1	8	1	8
gesamt		6	14	6	14
	a	1		1	
II. "0 - 3"	b	5		5	
	c	2		2	
gesamt		8		8	
	a		5		5
III. "3 und älter"	b		15		15
	c		4		4
gesamt			24		24
insgesamt		14	38	14	38
Anzahl gesamt		52		52	
davon Integr.kinder		0		0	

Auslastung der Einrichtungen

Anzahl Gruppen	3	3
Kinder in %	280%	280%
Kapazität in %	300%	300%

Ausbauplanung 2015/2016 (Stand: 21.11.2013)

Geplante Verteilung nach Kibiz im Kindergartenjahr 2015/2016				
Kindergarten	KKG Bentfeld		gesamt	
Gruppenform	unter 3	über 3	unter 3	über 3
I. "2 - 6"	6	14	6	14
II. "0 - 3"	10		10	
III. "3 und älter"		25		25
gesamt	16	39	16	39
Anzahl gesamt	55		55	
Anzahl Gruppen	3		3	

Anpassung der Ausbauplanung 2015/2016 (Stand: 13.03.2014)

I. "2 - 6"			6	14
II. "0 - 3"			10	
III. "3 und älter"				25
gesamt			16	39
Anzahl gesamt			55	
Anzahl Gruppen			3	

Raumprogramm entsprechend Ausbauplanung 2015/2016

Ausbau abgeschlossen	ja	
Antr. bew./im Ausb.		
gefö./beantr. U3-Platz	16	16

Boke

Verteilung nach Kibiz im Kindergartenjahr 2014/2015					
Kindergarten		KKG Boke		gesamt	
Gruppenform		unter 3	über 3	unter 3	über 3
	a		2	0	2
I. "2 - 6"	b	7	8	7	8
	c	5	18	5	18
gesamt		12	28	12	28
	a	1		1	
II. "0 - 3"	b	4		4	
	c	6		6	
gesamt		11		11	
	a		1		1
III. "3 und älter"	b		24		24
	c		21		21
gesamt			46		46
insgesamt		23	74	23	74
Anzahl gesamt		97		97	
davon Integr.kinder		4		4	

Auslastung der Einrichtungen

Anzahl Gruppen	5	5
Kinder in %	515%	515%
Kapazität in %	500%	500%

Ausbauplanung 2015/2016 (Stand: 21.11.2013)

Geplante Verteilung nach Kibiz im Kindergartenjahr 2015/2016					
Kindergarten		KKG Boke		gesamt	
Gruppenform		unter 3	über 3	unter 3	über 3
I. "2 - 6"		12	28	12	28
II. "0 - 3"		10		10	
III. "3 und älter"			45		45
gesamt		22	73	22	73
Anzahl gesamt		95		95	
Anzahl Gruppen		5		5	

Anpassung der Ausbauplanung 2015/2016 (Stand: 13.03.2014)

I. "2 - 6"				12	28
II. "0 - 3"				10	
III. "3 und älter"					45
gesamt				22	73
Anzahl gesamt				95	
Anzahl Gruppen				5	

Raumprogramm entsprechend Ausbauplanung 2015/2016

Ausbau abgeschloss	ja	
Antr. bew./im Ausb.		
gefö./beantr. U3-Plätz	22	22

Hagen

Verteilung nach Kibiz im Kindergartenjahr 2014/2015							
Kindergarten	Gruppenform	KKG Hagen		Kath. St. Elisabeth		gesamt	
		unter 3	über 3	unter 3	über 3	unter 3	über 3
I. "2 - 6"	a	1			2	1	2
	b	3	10	7	8	10	18
	c	2	4	4	14	6	18
gesamt		6	14	11	24	17	38
II. "0 - 3"	a					0	
	b					0	
	c			1		1	
gesamt		0		1		1	
III. "3 und älter"	a						0
	b		20				20
	c		4				4
gesamt			24		0		24
insgesamt		6	38	12	24	18	62
Anzahl gesamt		44		36		80	
davon Integr.kinder		4		0		4	

Auslastung der Einrichtungen

Anzahl Gruppen	2	2	4
Kinder in %	200%	185%	385%
Kapazität in %	200%	200%	400%

Ausbauplanung 2015/2016 (Stand: 21.11.2013)

Geplante Verteilung nach Kibiz im Kindergartenjahr 2015/2016							
Kindergarten	Gruppenform	KKG Hagen		Kath. St. Elisabeth		gesamt	
		unter 3	über 3	unter 3	über 3	unter 3	über 3
I. "2 - 6"		12	28	12	28	24	56
II. "0 - 3"						0	
III. "3 und älter"							0
gesamt		12	28	12	28	24	56
Anzahl gesamt		40		40		80	
Anzahl Gruppen		2		2		4	

Anpassung der Ausbauplanung 2015/2016 (Stand: 13.03.2014)

I. "2 - 6"					24	56
II. "0 - 3"					0	
III. "3 und älter"						0
gesamt					24	56
Anzahl gesamt						80
Anzahl Gruppen						4

Raumprogramm entsprechend Ausbauplanung 2015/2016

Ausbau abgeschlossen	nein	ja	
Antr. bew./im Ausb.	nein		
gefö./beantr.U3-Plätz	12	12	24

Delbrück

Verteilung nach Kibiz im Kindergartenjahr 2014/2015

Kindergarten	Gruppenform	KKG Kettelerstr.		KKG Leipziger Str.		KKG Lessingstr.		KKG Valepagestr.		KKG Dietr.-Bonh.-Str.		Kath. St. Johannes		neue Kita		gesamt	
		unter 3	über 3	unter 3	über 3	unter 3	über 3	unter 3	über 3	unter 3	über 3	unter 3	über 3	unter 3	über 3	unter 3	über 3
I. "2 - 6"	a	1		3	3		3	1	8			4	5			9	19
	b	6	16	7	19	4	7	6	12			9	21			32	75
	c	3	17	2	8	2	6	11	24			4	21			22	76
gesamt		10	33	12	30	6	16	18	44	0	0	17	47	0	0	63	170
II. "0 - 3"	a	1		2				3								6	
	b	6		6						3						15	
	c	5		2				9		9						25	
gesamt		12		10		0		12		12		0		0		46	
III. "3 und älter"	a						6		7		2						15
	b		12		27		21		9		25						94
	c		16		20		20		9		22						87
gesamt			28		47		47		25		49		0	0			196
insgesamt		22	61	22	77	6	63	30	69	12	49	17	47	0	0	109	366
Anzahl gesamt		83		99		69		99		61		64		0		475	
davon Integr.kinder		1		5		4		5		4		2				21	

Auslastung der Einrichtungen

Anzahl Gruppen	4	5	3	5	3	3	23
Kinder in %	463%	518%	318%	539%	338%	320%	2496%
Kapazität in %	400%	500%	300%	500%	300%	300%	2300%

Ausbauplanung 2015/2016 (Stand: 21.11.2013)

Geplante Verteilung nach Kibiz im Kindergartenjahr 2015/2016

Kindergarten	Gruppenform	KKG Kettelerstr.		KKG Leipziger Str.		KKG Lessingstr.		KKG Valepagestr.		KKG Dietr.-Bonh.-Str.		Kath. St. Johannes		neue Kita		gesamt	
		unter 3	über 3	unter 3	über 3	unter 3	über 3	unter 3	über 3	unter 3	über 3	unter 3	über 3	unter 3	über 3	unter 3	über 3
I. "2 - 6"		12	28	12	28	6	14	12	28			12	28	12	28	66	154
		10		10				10		10				10		50	
II. "0 - 3"			25		50		45		25		45		25				215
	gesamt	22	53	22	78	6	59	22	53	10	45	12	53	22	28	116	369
Anzahl gesamt		75		100		65		75		55		65		50		485	
Anzahl Gruppen		4		5		3		4		3		3		3		25	

Anpassung der Ausbauplanung 2015/2016 (Stand: 13.03.2014)

I. "2 - 6"																66	154
II. "0 - 3"																50	
III. "3 und älter"																	215
gesamt																116	369
Anzahl gesamt																485	
Anzahl Gruppen																25	

Raumprogramm entsprechend Ausbauplanung 2015/2016

Ausbau abgeschlossen	ja	ja	ja	ja	ja	ja	nein
Antr. bew./im Ausb.							nein
gefö./beantr. U3-Platz	22	12	6	16	10	11	77

Versorgungsbereich Ostenland / Lippling / Schöning / Steinhorst

Verteilung nach Kibiz im Kindergartenjahr 2014/2015													
Kindergarten	Gruppenform	KKG Ostenland		ath.St.Joseph Ostenland		KKG Lippling		KKG Schöning		KKG Steinhorst		gesamt	
		unter 3	über 3	unter 3	über 3	unter 3	über 3	unter 3	über 3	unter 3	über 3	unter 3	über 3
I. "2 - 6"	a	1	0	4	0	2	4	1	2	1	2	9	8
	b	6	21	5	11	4	18	5	15	2	12	22	77
	c	1	16	1	23	6	9	6	13	1	7	15	68
gesamt		8	37	10	34	12	31	12	30	4	21	46	153
II. "0 - 3"	a	0		2		0		0		0		2	
	b	0		4		0		0		0		4	
	c	0		6		0		0		0		6	
gesamt		0		12		0		0		0		12	
III. "3 und älter"	a		0		5		5		0		0		10
	b		0		23		12		0		0		35
	c		0		0		8		0		0		8
gesamt			0		28		25		0		0		53
insgesamt		8	37	22	62	12	56	12	30	4	21	58	206
Anzahl gesamt		45		84		68		42		25		264	
davon Integr.kinder		2		2		0		3		0		7	

Auslastung der Einrichtungen

Anzahl Gruppen	2	4	3	2	1	12
Kinder in %	225%	452%	323%	210%	125%	1335%
Kapazität in %	200%	400%	300%	200%	100%	1200%

Ausbauplanung 2015/2016 (Stand: 21.11.2013)

Geplante Verteilung nach Kibiz im Kindergartenjahr 2015/2016													
Kindergarten	Gruppenform	KKG Ostenland		ath.St.Joseph Ostenland		KKG Lippling		KKG Schöning		KKG Steinhorst		gesamt	
		unter 3	über 3	unter 3	über 3	unter 3	über 3	unter 3	über 3	unter 3	über 3	unter 3	über 3
I. "2 - 6"		8	32	12	28	12	28	12	28	6	14	50	130
		0		10		0		0		0		10	
II. "0 - 3"		0			25		25		0		0		50
			0										
gesamt		8	32	22	53	12	53	12	28	6	14	60	180
Anzahl gesamt		40		75		65		40		20		240	
Anzahl Gruppen		2		4		3		2		1		12	

Anpassung der Ausbauplanung 2015/2016 (Stand: 13.03.2014)

I. "2 - 6"												50	130
II. "0 - 3"												10	
III. "3 und älter"													50
gesamt		0	0	0	0	0	0	0	0	0	0	60	180
Anzahl gesamt		0		0		0		0		0		240	
Anzahl Gruppen												12	

Raumprogramm entsprechend Ausbauplanung 2015/2016

Ausbau abgeschlossen	ja	ja	ja	ja	nein	
Antr. bew./im Ausb.	0		0	0	nein	
gefö./beantr.U3-Platz	8	22	12	12	6	60

Westenholz

Verteilung nach Kibiz im Kindergartenjahr 2014/2015							
Kindergarten	KKG Westenholz		Kath. St. Joseph		gesamt		
Gruppenform	unter 3	über 3	unter 3	über 3	unter 3	über 3	
I. "2 - 6"	a	1	5	2	5	3	10
	b	3	6	11	23	14	29
	c	2	3	5	14	7	17
gesamt		6	14	18	42	24	56
II. "0 - 3"	a	2				2	
	b	7				7	
	c	3				3	
gesamt		12		0		12	
III. "3 und älter"	a		5				5
	b		32				32
	c		14				14
gesamt			51	0			51
insgesamt		18	65	18	42	36	107
Anzahl gesamt		83		60		143	
davon Integr.kinder		3		4		7	

Auslastung der Einrichtungen

Anzahl Gruppen	4	3	7
Kinder in %	438%	300%	738%
Kapazität in %	400%	300%	700%

Ausbauplanung 2015/2016 (Stand: 21.11.2013)

Geplante Verteilung nach Kibiz im Kindergartenjahr 2015/2016						
Kindergarten	KKG Westenholz		Kath. St. Joseph		gesamt	
Gruppenform	unter 3	über 3	unter 3	über 3	unter 3	über 3
I. "2 - 6"	6	14	18	42	24	56
II. "0 - 3"	10				10	
III. "3 und älter"		50				50
gesamt	16	64	18	42	34	106
Anzahl gesamt	80		60		140	
Anzahl Gruppen	4		3		7	

Anpassung der Ausbauplanung 2015/2016 (Stand: 13.03.2014)

I. "2 - 6"					24	56
II. "0 - 3"					10	
III. "3 und älter"						50
gesamt					34	106
Anzahl gesamt					140	
Anzahl Gruppen					7	

Raumprogramm entsprechend Ausbauplanung 2015/2016

Ausbau abgeschlossen	ja	ja	
Antr. bew./im Ausb.			
gefö./beantr. U3-Plätz	16	18	34

Delbrück gesamt

Kindergartenjahr	2009/2010	2010/2011	2011/2012	2012/2013	2013/2014	2014/2015	2015/2016	2014/2015
Geburtsjahrgänge	2003 - 2009	2004 - 2010	2005-2011	2006 - 2012	2007 - 2013	2008 - 2014	2009 - 2015	durchschnittliche Anzahl Kinder 2009-2014
Anzahl der Kinder in entsprechenden Altersgruppen								
0 bis unter 1 Jahr	269	296	266	266	274	274	274	274
1 bis unter 2 Jahre	273	275	303	275	273	274	274	279
U2 gesamt	542	571	569	541	547	548	548	553
2 bis unter 3 Jahre	324	284	273	320	281	273	274	293
U3 gesamt	866	855	842	861	828	821	822	846
3 bis unter 4-Jährige		317	286	281	324	281	273	248
4 bis unter 5-Jährige		300	316	287	280	324	281	251
5 bis unter 6-Jährige		314	297	317	298	280	324	251
6-Jährige bis Schuleintritt		58	27	25	30	23	34	27
3 bis zur Einschulung	966	989	926	910	932	908	912	778
0 bis zur Einschulung	1832	1844	1768	1771	1760	1729	1734	1.623

Plätze in Tageseinrichtungen	Anzahl Kinder gesamt 14/15	angemeldete Kinder	
		absolut	in %
0 bis unter 1-Jährige	274	-	0%
1 bis unter 2-Jährige	274	48	18%
U2 gesamt	548	48	9%
2 bis unter 3 Jahre	273	222	81%
unter 3 gesamt	821	270	33%
3 bis unter 4-Jährige	281	293	100%
4 bis unter 5-Jährige	324	310	96%
5 bis unter 6-Jährige	280	265	95%
6-Jährige bis Schuleintritt	23	20	87%
über 3-Jährige gesamt	908	888	98%
zusätzl. Schulkinder über 6 J.		-	
Plätze insgesamt		1.158	
davon Integrationskinder		43	

U3-Plätze in Kita und Tagespflege	2011/2012 angemeldete Kinder		2012/2013 angemeldete Kinder		2013/2014 angemeldete Kinder		2014/2015 angemeldete Kinder	
	absolut	in %	absolut	in %	absolut	in %	absolut	in %
U3 gesamt	133	16%	228	27%	257	32%	299	36%
davon Plätze in Tageseinrichtungen	111	13%	200	24%	228	28%	270	32,9%
davon Plätze in Tagespflege	22	3%	28	3%	29	4%	29	3,5%

OT Anreppen

Kindergartenjahr	2009/2010	2010/2011	2011/2012	2012/2013	2013/2014	2014/2015	2015/2016	2014/2015
Geburtsjahrgänge	2003 - 2009	2004 - 2010	2005-2011	2006 - 2012	2007 - 2013	2008 - 2014	2009 - 2015	durchschnittliche Anzahl Kinder 2009-2014
Anzahl der Kinder in entsprechenden Altersgruppen								
0 bis unter 1 Jahr	7	11	14	11	14	14	14	12
1 bis unter 2 Jahre	15	6	12	16	12	14	14	13
U2 gesamt	22	17	26	27	26	28	28	24
2 bis unter 3 Jahre	13	15	7	15	15	12	14	13
U3 gesamt	35	32	33	42	41	40	42	37
3 bis unter 4-Jährige		13	18	10	15	15	12	12
4 bis unter 5-Jährige		9	15	17	10	15	15	11
5 bis unter 6-Jährige		13	10	14	18	10	15	11
6-Jährige bis Schuleintritt		0	1	2	2	4	2	2
3 bis zur Einschulung	38	35	44	43	45	44	44	35
0 bis zur Einschulung	73	67	77	85	86	84	86	72

Plätze in Tageseinrichtungen	Anzahl Kinder gesamt 14/15	angemeldete Kinder	
		absolut	in %
0 bis unter 1-Jährige	14	0	0%
1 bis unter 2-Jährige	14	0	0%
U2 gesamt	28	0	0%
2 bis unter 3 Jahre	12	12	100%
unter 3 gesamt	40	12	30%
3 bis unter 4-Jährige	15	10	67%
4 bis unter 5-Jährige	15	12	80%
5 bis unter 6-Jährige	10	9	90%
6-Jährige bis Schuleintritt	4	4	100%
über 3-Jährige gesamt	44	35	80%
Plätze insgesamt		47	
davon Integrationskinder		0	

OT Bentfeld

Kindergartenjahr	2009/2010	2010/2011	2011/2012	2012/2013	2013/2014	2014/2015	2015/2016	2014/2015
Geburtsjahrgänge	2003 - 2009	2004 - 2010	2005-2011	2006 - 2012	2007 - 2013	2008 - 2014	2009 - 2015	durchschnittliche Anzahl Kinder 2009-2014
Anzahl der Kinder in entsprechenden Altersgruppen								
0 bis unter 1 Jahr	12	14	16	4	15	15	15	13
1 bis unter 2 Jahre	14	12	14	13	4	15	15	12
U2 gesamt	26	26	30	17	19	30	30	25
2 bis unter 3 Jahre	12	16	10	13	18	4	15	12
U3 gesamt	38	42	40	30	37	34	45	37
3 bis unter 4-Jährige		11	16	10	11	18	4	11
4 bis unter 5-Jährige		14	10	15	12	11	18	10
5 bis unter 6-Jährige		17	14	9	15	12	11	11
6-Jährige bis Schuleintritt		3	2	1	1	1	2	1
3 bis zur Einschulung	43	45	42	35	39	42	35	34
0 bis zur Einschulung	81	87	82	65	76	76	80	71

Plätze in Tageseinrichtungen	Anzahl Kinder gesamt 14/15	angemeldete Kinder	
		absolut	in %
0 bis unter 1-Jährige	15	0	0%
1 bis unter 2-Jährige	15	5	33%
U2 gesamt	30	5	17%
2 bis unter 3 Jahre	4	9	225%
unter 3 gesamt	34	14	41%
3 bis unter 4-Jährige	18	21	117%
4 bis unter 5-Jährige	11	9	82%
5 bis unter 6-Jährige	12	7	58%
6-Jährige bis Schuleintritt	1	1	100%
über 3-Jährige gesamt	42	38	90%
Plätze insgesamt		52	
davon Integrationskinder		0	

OT Boke

Kindergartenjahr	2009/2010	2010/2011	2011/2012	2012/2013	2013/2014	2014/2015	2015/2016	2014/2015
Geburtsjahrgänge	2003 - 2009	2004 - 2010	2005-2011	2006 - 2012	2007 - 2013	2008 - 2014	2009 - 2015	durchschnittliche Anzahl Kinder 2009-2014
Anzahl der Kinder in entsprechenden Altersgruppen								
0 bis unter 1 Jahr	16	22	24	24	25	25	25	23
1 bis unter 2 Jahre	24	17	23	24	28	25	25	24
U2 gesamt	40	39	47	48	53	50	50	46
2 bis unter 3 Jahre	27	25	18	25	25	28	25	25
U3 gesamt	67	64	65	73	78	78	75	71
3 bis unter 4-Jährige		28	25	19	28	25	28	21
4 bis unter 5-Jährige		27	28	23	21	28	25	21
5 bis unter 6-Jährige		29	29	29	26	21	28	22
6-Jährige bis Schuleintritt		0	2	3	1	2	4	1
3 bis zur Einschulung	86	84	84	74	76	76	85	66
0 bis zur Einschulung	153	148	149	147	154	154	160	137

Plätze in Tageseinrichtungen	Anzahl Kinder gesamt 14/15	angemeldete Kinder	
		absolut	in %
0 bis unter 1-Jährige	25	0	0%
1 bis unter 2-Jährige	25	6	24%
U2 gesamt	50	6	12%
2 bis unter 3 Jahre	28	17	61%
unter 3 gesamt	78	23	29%
3 bis unter 4-Jährige	25	27	100%
4 bis unter 5-Jährige	28	25	89%
5 bis unter 6-Jährige	21	20	95%
6-Jährige bis Schuleintritt	2	2	100%
über 3-Jährige gesamt	76	74	97%
Plätze insgesamt		97	
davon Integrationskinder		4	

OT Delbrück

Kindergartenjahr	2009/2010	2010/2011	2011/2012	2012/2013	2013/2014	2014/2015	2015/2016	2014/2015
Geburtsjahrgänge	2003 - 2009	2004 - 2010	2005-2011	2006 - 2012	2007 - 2013	2008 - 2014	2009 - 2015	durchschnittliche Anzahl Kinder 2009-2014
Anzahl der Kinder in entsprechenden Altersgruppen								
0 bis unter 1 Jahr	125	125	107	110	95	95	95	110
1 bis unter 2 Jahre	101	130	121	111	109	95	95	111
U2 gesamt	226	255	228	221	204	190	190	221
2 bis unter 3 Jahre	127	104	126	120	109	109	95	116
U3 gesamt	353	359	354	341	313	299	285	337
3 bis unter 4-Jährige		122	100	125	119	109	109	96
4 bis unter 5-Jährige		115	119	101	124	119	109	96
5 bis unter 6-Jährige		122	109	116	104	124	119	96
6-Jährige bis Schuleintritt		31	10	13	14	5	12	12
3 bis zur Einschulung	376	390	338	355	361	357	349	300
0 bis zur Einschulung	729	749	692	696	674	656	634	637

Plätze in Tageseinrichtungen	Anzahl Kinder gesamt 14/15	angemeldete Kinder	
		absolut	in %
0 bis unter 1-Jährige	95	0	0%
1 bis unter 2-Jährige	95	23	24%
U2 gesamt	190	23	12%
2 bis unter 3 Jahre	109	86	79%
unter 3 gesamt	299	109	36%
3 bis unter 4-Jährige	109	120	106%
4 bis unter 5-Jährige	119	121	102%
5 bis unter 6-Jährige	124	121	98%
6-Jährige bis Schuleintritt	5	4	80%
über 3-Jährige gesamt	357	366	103%
zusätzl. Schulkinder über 6 J.		0	
Plätze insgesamt		475	
davon Integrationskinder		21	

OT Hagen

Kindergartenjahr	2009/2010	2010/2011	2011/2012	2012/2013	2013/2014	2014/2015	2015/2016	2014/2015
Geburtsjahrgänge	2003 - 2009	2004 - 2010	2005-2011	2006 - 2012	2007 - 2013	2008 - 2014	2009 - 2015	durchschnittliche Anzahl Kinder 2009-2014
Anzahl der Kinder in entsprechenden Altersgruppen								
0 bis unter 1 Jahr	18	19	14	15	18	18	18	17
1 bis unter 2 Jahre	27	19	20	14	15	18	18	19
U2 gesamt	45	38	34	29	33	36	36	36
2 bis unter 3 Jahre	23	27	19	26	14	15	18	21
U3 gesamt	68	65	53	55	47	51	54	57
3 bis unter 4-Jährige		23	27	20	26	14	15	18
4 bis unter 5-Jährige		25	24	27	19	26	14	20
5 bis unter 6-Jährige		20	26	27	26	19	26	20
6-Jährige bis Schuleintritt		5	0	1	2	2	2	2
3 bis zur Einschulung	78	73	77	75	73	61	57	60
0 bis zur Einschulung	146	138	130	130	120	112	111	116

Plätze in Tageseinrichtungen	Anzahl Kinder gesamt 14/15	angemeldete Kinder	
		absolut	in %
0 bis unter 1-Jährige	18	0	0%
1 bis unter 2-Jährige	18	1	6%
U2 gesamt	36	1	3%
2 bis unter 3 Jahre	15	17	113%
unter 3 gesamt	51	18	35%
3 bis unter 4-Jährige	14	16	107%
4 bis unter 5-Jährige	26	23	88%
5 bis unter 6-Jährige	19	19	100%
6-Jährige bis Schuleintritt	2	4	200%
über 3-Jährige gesamt	61	62	102%
Plätze insgesamt		80	
davon Integrationskinder		4	

VB Lippling/Ostenland/Schöning/Steinhorst

Kindergartenjahr	2009/2010	2010/2011	2011/2012	2012/2013	2013/2014	2014/2015	2015/2016	2014/2015
Geburtsjahrgänge	2003 - 2009	2004 - 2010	2005-2011	2006 - 2012	2007 - 2013	2008 - 2014	2009 - 2015	durchschnittliche Anzahl Kinder 2009-2014
Anzahl der Kinder in entsprechenden Altersgruppen								
0 bis unter 1 Jahr	66	68	54	67	71	71	71	66
1 bis unter 2 Jahre	63	64	73	56	65	71	71	65
U2 gesamt	129	132	127	123	136	142	142	132
2 bis unter 3 Jahre	76	66	65	79	57	65	71	68
U3 gesamt	205	198	192	202	193	207	213	200
3 bis unter 4-Jährige		72	67	69	81	57	65	58
4 bis unter 5-Jährige		70	70	70	67	81	57	60
5 bis unter 6-Jährige		73	71	70	73	67	81	59
6-Jährige bis Schuleintritt		15	7	3	4	3	6	5
3 bis zur Einschulung	227	230	215	212	225	208	209	182
0 bis zur Einschulung	432	428	407	414	418	415	422	381

Plätze in Tageseinrichtungen	Anzahl Kinder gesamt 14/15	angemeldete Kinder	
		absolut	in %
0 bis unter 1-Jährige	71	0	0%
1 bis unter 2-Jährige	71	8	11%
U2 gesamt	142	8	6%
2 bis unter 3 Jahre	65	50	77%
unter 3 gesamt	207	58	28%
3 bis unter 4-Jährige	57	59	98%
4 bis unter 5-Jährige	81	79	98%
5 bis unter 6-Jährige	67	65	97%
6-Jährige bis Schuleintritt	3	3	100%
über 3-Jährige gesamt	208	206	99%
Plätze insgesamt		264	
davon Integrationskinder		7	

OT Lippling

Kindergartenjahr	2009/2010	2010/2011	2011/2012	2012/2013	2013/2014	2014/2015	2015/2016	2014/2015
Geburtsjahrgänge	2003 - 2009	2004 - 2010	2005-2011	2006 - 2012	2007 - 2013	2008 - 2014	2009 - 2015	durchschnittliche Anzahl Kinder 2009-2014
Anzahl der Kinder in entsprechenden Altersgruppen								
0 bis unter 1 Jahr	26	13	22	24	13	13	13	19
1 bis unter 2 Jahre	15	26	15	21	24	13	13	19
U2 gesamt	41	39	37	45	37	26	26	38
2 bis unter 3 Jahre	29	16	26	19	21	24	13	23
U3 gesamt	70	55	63	64	58	50	39	60
3 bis unter 4-Jährige		29	18	28	19	21	24	19
4 bis unter 5-Jährige		15	29	19	28	19	21	18
5 bis unter 6-Jährige		21	17	28	21	28	19	19
6-Jährige bis Schuleintritt		4	3	1	0	0	2	1
3 bis zur Einschulung	65	69	67	76	68	68	66	58
0 bis zur Einschulung	135	124	130	140	126	118	105	118

Plätze in Tageseinrichtungen	Anzahl Kinder gesamt 14/15	angemeldete Kinder	
		absolut	in %
0 bis unter 1-Jährige	13	0	0%
1 bis unter 2-Jährige	13	0	0%
U2 gesamt	26	0	0%
2 bis unter 3 Jahre	24	12	50%
unter 3 gesamt	50	12	24%
3 bis unter 4-Jährige	21	22	95%
4 bis unter 5-Jährige	19	15	79%
5 bis unter 6-Jährige	28	19	68%
6-Jährige bis Schuleintritt	0	0	0%
über 3-Jährige gesamt	68	56	82%
Plätze insgesamt		68	
davon Integrationskinder		0	

OT Ostenland

Kindergartenjahr	2009/2010	2010/2011	2011/2012	2012/2013	2013/2014	2014/2015	2015/2016	2014/2015
Geburtsjahrgänge	2003 - 2009	2004 - 2010	2005-2011	2006 - 2012	2007 - 2013	2008 - 2014	2009 - 2015	durchschnittliche Anzahl Kinder 2009-2014
Anzahl der Kinder in entsprechenden Altersgruppen								
0 bis unter 1 Jahr	24	42	20	26	42	42	42	33
1 bis unter 2 Jahre	33	23	43	22	24	42	42	31
U2 gesamt	57	65	63	48	66	84	84	64
2 bis unter 3 Jahre	35	35	25	46	21	24	42	31
U3 gesamt	92	100	88	94	87	108	126	95
3 bis unter 4-Jährige		34	35	26	47	21	24	27
4 bis unter 5-Jährige		34	33	36	25	47	21	29
5 bis unter 6-Jährige		37	33	32	36	25	47	27
6-Jährige bis Schuleintritt		6	2	1	4	2	4	3
3 bis zur Einschulung	104	111	103	95	112	95	96	86
0 bis zur Einschulung	196	211	191	189	199	203	222	181

Plätze in Tageseinrichtungen	Anzahl Kinder gesamt 14/15	angemeldete Kinder	
		absolut	in %
0 bis unter 1-Jährige	42	0	0%
1 bis unter 2-Jährige	42	8	19%
U2 gesamt	84	8	10%
2 bis unter 3 Jahre	24	22	92%
unter 3 gesamt	108	30	28%
3 bis unter 4-Jährige	21	21	95%
4 bis unter 5-Jährige	47	46	98%
5 bis unter 6-Jährige	25	30	120%
6-Jährige bis Schuleintritt	2	2	100%
über 3-Jährige gesamt	95	99	104%
Plätze insgesamt		129	
davon Integrationskinder		4	

OT Schöning

Kindergartenjahr	2009/2010	2010/2011	2011/2012	2012/2013	2013/2014	2014/2015	2015/2016	2014/2015
Geburtsjahrgänge	2003 - 2009	2004 - 2010	2005-2011	2006 - 2012	2007 - 2013	2008 - 2014	2009 - 2015	durchschnittliche Anzahl Kinder 2009-2014
Anzahl der Kinder in entsprechenden Altersgruppen								
0 bis unter 1 Jahr	11	6	9	13	10	10	10	10
1 bis unter 2 Jahre	13	10	7	10	13	10	10	11
U2 gesamt	24	16	16	23	23	20	20	20
2 bis unter 3 Jahre	8	12	9	6	12	13	10	10
U3 gesamt	32	28	25	29	35	33	30	30
3 bis unter 4-Jährige		5	12	10	7	12	13	8
4 bis unter 5-Jährige		13	5	13	9	7	12	8
5 bis unter 6-Jährige		10	13	6	14	9	7	9
6-Jährige bis Schuleintritt		2	2	0	0	0	0	1
3 bis zur Einschulung	37	30	32	29	30	28	32	25
0 bis zur Einschulung	69	58	57	58	65	61	62	55

Plätze in Tageseinrichtungen	Anzahl Kinder gesamt 14/15	angemeldete Kinder	
		absolut	in %
0 bis unter 1-Jährige	10	0	0%
1 bis unter 2-Jährige	10	0	0%
U2 gesamt	20	0	0%
2 bis unter 3 Jahre	13	12	92%
unter 3 gesamt	33	12	36%
3 bis unter 4-Jährige	12	11	92%
4 bis unter 5-Jährige	7	10	143%
5 bis unter 6-Jährige	9	9	100%
6-Jährige bis Schuleintritt	0	0	0%
über 3-Jährige gesamt	28	30	107%
Plätze insgesamt		42	
davon Integrationskinder		3	

OT Steinhorst

Kindergartenjahr	2009/2010	2010/2011	2011/2012	2012/2013	2013/2014	2014/2015	2015/2016	2014/2015
Geburtsjahrgänge	2003 - 2009	2004 - 2010	2005-2011	2006 - 2012	2007 - 2013	2008 - 2014	2009 - 2015	durchschnittliche Anzahl Kinder 2009-2014
Anzahl der Kinder in entsprechenden Altersgruppen								
0 bis unter 1 Jahr	5	7	3	4	6	6	6	5
1 bis unter 2 Jahre	2	5	8	3	4	6	6	5
U2 gesamt	7	12	11	7	10	12	12	10
2 bis unter 3 Jahre	4	3	5	8	3	4	6	5
U3 gesamt	11	15	16	15	13	16	18	14
3 bis unter 4-Jährige		4	2	5	8	3	4	4
4 bis unter 5-Jährige		8	3	2	5	8	3	4
5 bis unter 6-Jährige		5	8	4	2	5	8	4
6-Jährige bis Schuleintritt		3	0	1	0	1	0	1
3 bis zur Einschulung	21	20	13	12	15	17	15	13
0 bis zur Einschulung	32	35	29	27	28	33	33	27

Plätze in Tageseinrichtungen	Anzahl Kinder gesamt 14/15	angemeldete Kinder	
		absolut	in %
0 bis unter 1-Jährige	6	0	0%
1 bis unter 2-Jährige	6	0	0%
U2 gesamt	12	0	0%
2 bis unter 3 Jahre	4	4	100%
unter 3 gesamt	16	4	25%
3 bis unter 4-Jährige	3	5	167%
4 bis unter 5-Jährige	8	8	100%
5 bis unter 6-Jährige	5	7	140%
6-Jährige bis Schuleintritt	1	1	100%
über 3-Jährige gesamt	17	21	124%
Plätze insgesamt		25	
davon Integrationskinder		0	

OT Westenholz

Kindergartenjahr	2009/2010	2010/2011	2011/2012	2012/2013	2013/2014	2014/2015	2015/2016	2014/2015
Geburtsjahrgänge	2003 - 2009	2004 - 2010	2005-2011	2006 - 2012	2007 - 2013	2008 - 2014	2009 - 2015	durchschnittliche Anzahl Kinder 2009-2014
Anzahl der Kinder in entsprechenden Altersgruppen								
0 bis unter 1 Jahr	25	37	37	35	36	36	36	34
1 bis unter 2 Jahre	29	27	40	41	40	36	36	36
U2 gesamt	54	64	77	76	76	72	72	70
2 bis unter 3 Jahre	46	31	28	42	43	40	36	38
U3 gesamt	100	95	105	118	119	112	108	108
3 bis unter 4-Jährige		48	33	28	44	43	40	33
4 bis unter 5-Jährige		40	50	34	27	44	43	33
5 bis unter 6-Jährige		40	38	52	36	27	44	32
6-Jährige bis Schuleintritt		4	5	2	6	6	6	4
3 bis zur Einschulung	118	132	126	116	113	120	133	101
0 bis zur Einschulung	218	227	231	234	232	232	241	209

Plätze in Tageseinrichtungen	Anzahl Kinder gesamt 14/15	angemeldete Kinder	
		absolut	in %
0 bis unter 1-Jährige	36	0	0%
1 bis unter 2-Jährige	36	5	14%
U2 gesamt	72	5	7%
2 bis unter 3 Jahre	40	31	78%
unter 3 gesamt	112	36	32%
3 bis unter 4-Jährige	43	40	88%
4 bis unter 5-Jährige	44	41	93%
5 bis unter 6-Jährige	27	24	89%
6-Jährige bis Schuleintritt	6	2	33%
über 3-Jährige gesamt	120	107	89%
Plätze insgesamt		143	
davon Integrationskinder		7	

Gemeinde Hövelhof

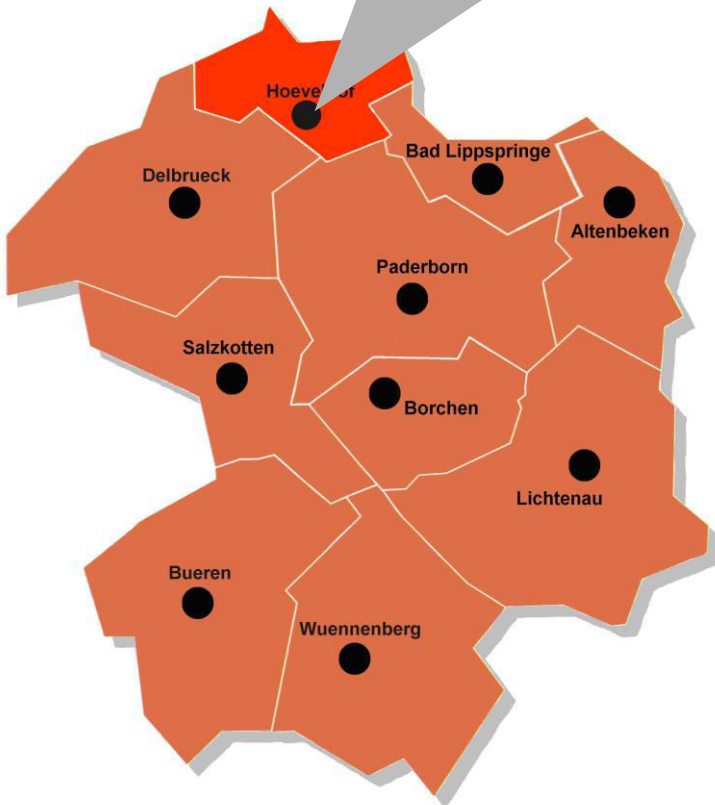
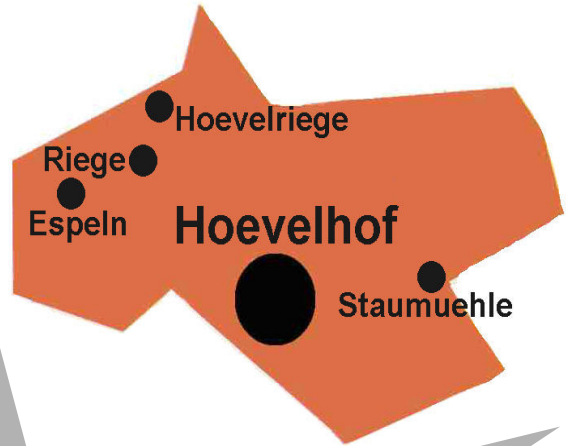

Hövelhof gesamt

Verteilung nach Kibiz im Kindergartenjahr 2014/2015									
Kindergarten	VB Höv./Klaush./Stau		Espeln		VB Hövelriege/Riege		gesamt		
Gruppenform	unter 3	über 3	unter 3	über 3	unter 3	über 3	unter 3	über 3	
	a	1	1	1	1	0	0	2	2
I. "2 - 6"	b	31	76	2	8	6	11	39	95
	c	41	133	3	7	3	22	47	162
gesamt		73	210	6	16	9	33	88	259
	a	6		0		0		6	
II. "0 - 3"	b	9		0		0		9	
	c	33		0		0		33	
gesamt		48		0		0		48	
	a		2		0		3		5
III. "3 und älter"	b		103		0		21		124
	c		92		0		0		92
gesamt			197		0		24		221
insgesamt		121	407	6	16	9	57	136	480
Anzahl gesamt		528		22		66		616	
davon Integr.kinder		12		0		0		12	

Auslastung der Einrichtungen

Anzahl Gruppen	25,5	1	3	29,5
Kinder in %	2775%	110%	306%	3191%
Kapazität in %	2550%	100%	300%	2950%

Ausbauplanung 2015/2016 (Stand 21.11.2013)

Geplante Verteilung nach Kibiz im Kindergartenjahr 2015/2016									
Kindergarten	VB Höv./Klaush./Stau		Espeln		VB Hövelriege/Riege		gesamt		
Gruppenform	unter 3	über 3	unter 3	über 3	unter 3	über 3	unter 3	über 3	
I. "2 - 6"	78	182	6	14	12	28	96	224	
II. "0 - 3"	40		0		0		40		
III. "3 und älter"		205		0		24		229	
gesamt	118	387	6	14	12	52	136	453	
Anzahl gesamt	505		20		64		589		
Anzahl Gruppen	25,5		1		3		29,5		

Anpassung der Ausbauplanung 2015/2016 (Stand: 13.03.2014)

I. "2 - 6"							96	224	
II. "0 - 3"							40		
III. "3 und älter"								229	
gesamt	0	0	0	0	0	0	136	453	
Anzahl gesamt	0		0		0		589		
Anzahl Gruppen							29,5		

Espeln

Verteilung nach Kibiz im Kindergartenjahr 2014/2015				
Kindergarten	KKG Espeln		gesamt	
Gruppenform	unter 3	über 3	unter 3	über 3
	a	1	1	1
I. "2 - 6"	b	2	8	2
	c	3	7	3
gesamt	6	16	6	16
	a		0	
II. "0 - 3"	b		0	
	c		0	
gesamt	0		0	
	a			0
III. "3 und älter"	b			0
	c			0
gesamt		0		0
insgesamt	6	16	6	16
Anzahl gesamt	22		22	
davon Integr.kinder	0		0	

Auslastung der Einrichtungen

Anzahl Gruppen	1	1
Kinder in %	110%	110%
Kapazität in %	100%	100%

Ausbauplanung 2015/2016 (Stand 21.11.2013)

Geplante Verteilung nach Kibiz im Kindergartenjahr 2015/2016				
Kindergarten	KKG Espeln		gesamt	
Gruppenform	unter 3	über 3	unter 3	über 3
I. "2 - 6"	6	14	6	14
II. "0 - 3"			0	
III. "3 und älter"				0
gesamt	6	14	6	14
Anzahl gesamt	20		20	
Anzahl Gruppen	1		1	

Anpassung der Ausbauplanung 2015/2016 (Stand: 13.03.2014)

I. "2 - 6"			6	14
II. "0 - 3"			0	
III. "3 und älter"				0
gesamt			6	14
Anzahl gesamt			20	
Anzahl Gruppen			1	

Raumprogramm entsprechend Ausbauplanung 2015/2016

Ausbau abgeschloss	ja	
Antr. bew./im Ausb.		
gefö./beantr. U3-Plätz	6	6

Versorgungsbereich Hövelhof / Klausheide / Staumühle (einschl. Waldkindergarten)

Verteilung nach Kibiz im Kindergartenjahr 2014/2015

Kindergarten	Gruppenform	KKG Bentlakestr.		KKG Schatenstr.		KKG Schulstr.		Kath. St. Franziskus		Kath. St. Johannes		KKG Klausheide		Waldkindergarten		gesamt	
		unter 3	über 3	unter 3	über 3	unter 3	über 3	unter 3	über 3	unter 3	über 3	unter 3	über 3	unter 3	über 3	unter 3	über 3
I. "2 - 6"	a	1	0	0	0	0	0	0	0	0	0	0	1	0	0	1	1
	b	4	21	3	14	6	6	0	0	3	1	7	19	8	15	31	76
	c	7	11	7	19	6	24	5	20	7	31	5	9	4	19	41	133
gesamt		12	32	10	33	12	30	5	20	10	32	12	29	12	34	73	210
II. "0 - 3"	a	0		1		0		4		1		0		0		6	
	b	1		2		0		0		6		0		0		9	
	c	0		19		0		8		5		1		0		33	
gesamt		1		22		0		12		12		1		0		48	
III. "3 und älter"	a		2		0		0		0		0		0		0		2
	b		25		11		23		15		21		8		0		103
	c		17		44		2		8		9		12		0		92
gesamt			44		55		25		23		30		20		0		197
insgesamt		13	76	32	88	12	55	17	43	22	62	13	49	12	34	121	407
Anzahl gesamt		89		120		67		60		84		62		46		528	
davon Integr.kinder		1		2		2		1		2		3		1		12	

Auslastung der Einrichtungen

Anzahl Gruppen	4	6,5	3	3	4	3	2	25,5
Kinder in %	423%	699%	312%	345%	459%	307%	230%	2775%
Kapazität in %	400%	650%	300%	300%	400%	300%	200%	2550%

Ausbauplanung 2015/2016 (Stand 21.11.2013)

Geplante Verteilung nach Kibiz im Kindergartenjahr 2015/2016

Kindergarten	Gruppenform	KKG Bentlakestr.		KKG Schatenstr.		KKG Schulstr.		Kath. St. Franziskus		Kath. St. Johannes		KKG Klausheide		Waldkindergarten		gesamt	
		unter 3	über 3	unter 3	über 3	unter 3	über 3	unter 3	über 3	unter 3	über 3	unter 3	über 3	unter 3	über 3	unter 3	über 3
I. "2 - 6"		12	28	12	28	12	28	6	14	12	28	12	28	12	28	78	182
		0		20		0		10		10		0		0		40	
II. "0 - 3"			45		60		25		25		25		25		0		205
	gesamt	12	73	32	88	12	53	16	39	22	53	12	53	12	28	118	387
Anzahl gesamt		85		120		65		55		75		65		40		505	
Anzahl Gruppen		4		6,5		3		3		4		3		2		25,5	

Anpassung der Ausbauplanung 2015/2016 (Stand: 13.03.2014)

I. "2 - 6"																78	182
II. "0 - 3"																40	
III. "3 und älter"																	205
gesamt	0	0	0	0	0	0	0	0	0	0	0	0	0	0	0	118	387
Anzahl gesamt		0		0		0		0		0		0		0		505	
Anzahl Gruppen																25,5	

Raumprogramm entsprechend Ausbauplanung 2015/2016

Ausbau abgeschlossen	ja	ja	ja	ja	ja	ja	ja	ja	ja	ja	ja	ja	ja	ja	ja	ja	ja
Antr. bew./im Ausb.	0	0	0	0	0	0	0	0	0	0	0	0	0	0	0	0	0
gefö./beantr.U3-Plätz	12	32	12	16	22	12	10	116									

Versorgungsbereich Hövelriege / Riege

Verteilung nach Kibiz im Kindergartenjahr 2014/2015					
Kindergarten		Kath. Herz Jesu		gesamt	
Gruppenform		unter 3	über 3	unter 3	über 3
	a	0	0	0	0
I. "2 - 6"	b	6	11	6	11
	c	3	22	3	22
gesamt		9	33	9	33
	a	0		0	
II. "0 - 3"	b	0		0	
	c	0		0	
gesamt		0		0	
	a		3		3
III. "3 und älter"	b		21		21
	c		0		0
gesamt			24		24
insgesamt		9	57	9	57
Anzahl gesamt		66		66	
davon Integr.kinder		0		0	

Auslastung der Einrichtungen

Anzahl Gruppen	3	3
Kinder in %	306%	306%
Kapazität in %	300%	300%

Ausbauplanung 2015/2016 (Stand 21.11.2013)

Geplante Verteilung nach Kibiz im Kindergartenjahr 2015/2016					
Kindergarten		Kath. Herz Jesu		gesamt	
Gruppenform		unter 3	über 3	unter 3	über 3
I. "2 - 6"		12	28	12	28
II. "0 - 3"		0		0	
III. "3 und älter"			24		24
gesamt		12	52	12	52
Anzahl gesamt		64		64	
Anzahl Gruppen		3		3	

Anpassung der Ausbauplanung 2015/2016 (Stand: 13.03.2014)

I. "2 - 6"				12	28
II. "0 - 3"				0	
III. "3 und älter"					24
gesamt				12	52
Anzahl gesamt				64	
Anzahl Gruppen				3	

Raumprogramm entsprechend Ausbauplanung 2015/2016

Ausbau abgeschlossen	nein	
Antr. bew./im Ausb.	nein	
gefö./beantr. U3-Plätze	12	12

Hövelhof gesamt

Kindergartenjahr	2009/2010	2010/2011	2011/2012	2012/2013	2013/2014	2014/2015	2015/2016	2014/2015
Geburtsjahrgänge	2003 - 2009	2004 - 2010	2005-2011	2006 - 2012	2007 - 2013	2008 - 2014	2009 - 2015	durchschnittliche Anzahl Kinder 2009-2014
Anzahl der Kinder in entsprechenden Altersgruppen								
0 bis unter 1 Jahr	166	146	139	147	145	145	145	148
1 bis unter 2 Jahre	156	155	159	139	156	145	145	152
U2 gesamt	322	301	298	286	301	290	290	300
2 bis unter 3 Jahre	144	157	158	163	146	156	145	154
U3 gesamt	466	458	456	449	447	446	435	454
3 bis unter 4-Jährige		138	161	157	165	146	156	128
4 bis unter 5-Jährige		147	141	161	170	165	146	131
5 bis unter 6-Jährige		158	154	140	164	170	165	131
6-Jährige bis Schuleintritt		27	11	9	13	19	15	13
3 bis zur Einschulung	491	470	467	467	512	500	482	403
0 bis zur Einschulung	957	928	923	916	959	946	917	856

Plätze in Tageseinrichtungen	Anzahl Kinder gesamt 14/15	angemeldete Kinder	
		absolut	in %
0 bis unter 1-Jährige	145	0	0%
1 bis unter 2-Jährige	145	22	15%
U2 gesamt	290	22	8%
2 bis unter 3 Jahre	156	114	73%
unter 3 gesamt	446	136	30%
3 bis unter 4-Jährige	146	152	101%
4 bis unter 5-Jährige	165	154	93%
5 bis unter 6-Jährige	170	156	92%
6-Jährige bis Schuleintritt	19	18	95%
über 3-Jährige gesamt	500	480	96%
Plätze insgesamt		616	
davon Integrationskinder		12	

U3-Plätze in Kita und Tagespflege	2011/2012 angemeldete Kinder		2012/2013 angemeldete Kinder		2013/2014 angemeldete Kinder		2014/2015 angemeldete Kinder	
	absolut	in %	absolut	in %	absolut	in %	absolut	in %
U3 gesamt	114	25%	111	25%	154	36%	151	34%
davon Plätze in Tageseinrichtungen	92	20%	91	21%	137	32%	136	30,5%
davon Plätze in Tagespflege	22	5%	20	5%	17	4%	15	3,4%

OT Espeln

Kindergartenjahr	2009/2010	2010/2011	2011/2012	2012/2013	2013/2014	2014/2015	2015/2016	2014/2015
Geburtsjahrgänge	2003 - 2009	2004 - 2010	2005-2011	2006 - 2012	2007 - 2013	2008 - 2014	2009 - 2015	durchschnittliche Anzahl Kinder 2009-2014
Anzahl der Kinder in entsprechenden Altersgruppen								
0 bis unter 1 Jahr	2	5	2	5	8	8	8	5
1 bis unter 2 Jahre	5	1	5	2	5	8	8	4
U2 gesamt	7	6	7	7	13	16	16	9
2 bis unter 3 Jahre	3	4	2	6	2	5	8	4
U3 gesamt	10	10	9	13	15	21	24	13
3 bis unter 4-Jährige		3	5	2	6	2	5	3
4 bis unter 5-Jährige		3	4	7	2	6	2	4
5 bis unter 6-Jährige		7	3	5	7	2	6	4
6-Jährige bis Schuleintritt		3	0	0	2	0	0	1
3 bis zur Einschulung	25	16	12	14	17	10	13	12
0 bis zur Einschulung	35	26	21	27	32	31	37	25

Plätze in Tageseinrichtungen	Anzahl Kinder gesamt 14/15	angemeldete Kinder	
		absolut	in %
0 bis unter 1-Jährige	8	0	0%
1 bis unter 2-Jährige	8	0	0%
U2 gesamt	16	0	0%
2 bis unter 3 Jahre	5	6	120%
unter 3 gesamt	21	6	29%
3 bis unter 4-Jährige	2	5	250%
4 bis unter 5-Jährige	6	8	133%
5 bis unter 6-Jährige	2	3	150%
6-Jährige bis Schuleintritt	0	0	0%
über 3-Jährige gesamt	10	16	160%
Plätze insgesamt		22	
davon Integrationskinder		0	

VB Hövelhof/Staumühle/Klausheide

Kindergartenjahr	2009/2010	2010/2011	2011/2012	2012/2013	2013/2014	2014/2015	2015/2016	2014/2015
Geburtsjahrgänge	2003 - 2009	2004 - 2010	2005-2011	2006 - 2012	2007 - 2013	2008 - 2014	2009 - 2015	durchschnittliche Anzahl Kinder 2009-2014
Anzahl der Kinder in entsprechenden Altersgruppen								
0 bis unter 1 Jahr	145	122	120	121	114	114	114	123
1 bis unter 2 Jahre	132	134	132	118	129	114	114	127
U2 gesamt	277	256	252	239	243	228	228	249
2 bis unter 3 Jahre	125	135	135	134	124	129	114	130
U3 gesamt	402	391	387	373	367	357	342	380
3 bis unter 4-Jährige		120	141	133	136	124	129	109
4 bis unter 5-Jährige		119	119	139	145	136	124	110
5 bis unter 6-Jährige		128	124	121	142	145	136	110
6-Jährige bis Schuleintritt		22	10	6	10	17	15	11
3 bis zur Einschulung	400	389	394	399	433	422	404	340
0 bis zur Einschulung	802	780	781	772	800	779	746	719

Plätze in Tageseinrichtungen	Anzahl Kinder gesamt 14/15	angemeldete Kinder	
		absolut	in %
0 bis unter 1-Jährige	114	0	0%
1 bis unter 2-Jährige	114	22	19%
U2 gesamt	228	22	10%
2 bis unter 3 Jahre	129	99	77%
unter 3 gesamt	357	121	34%
3 bis unter 4-Jährige	124	131	102%
4 bis unter 5-Jährige	136	127	93%
5 bis unter 6-Jährige	145	133	92%
6-Jährige bis Schuleintritt	17	16	94%
über 3-Jährige gesamt	422	407	96%
Plätze insgesamt		528	
davon Integrationskinder		12	

OT Hövelhof

Kindergartenjahr	2009/2010	2010/2011	2011/2012	2012/2013	2013/2014	2014/2015	2015/2016	2014/2015
Geburtsjahrgänge	2003 - 2009	2004 - 2010	2005-2011	2006 - 2012	2007 - 2013	2008 - 2014	2009 - 2015	durchschnittliche Anzahl Kinder 2009-2014
Anzahl der Kinder in entsprechenden Altersgruppen								
0 bis unter 1 Jahr	139	114	111	115	105	105	105	115
1 bis unter 2 Jahre	120	131	122	112	122	105	105	119
U2 gesamt	259	245	233	227	227	210	210	234
2 bis unter 3 Jahre	116	124	132	123	120	122	105	123
U3 gesamt	375	369	365	350	347	332	315	356
3 bis unter 4-Jährige		112	130	129	123	120	122	102
4 bis unter 5-Jährige		115	111	127	140	123	120	103
5 bis unter 6-Jährige		119	120	113	130	140	123	104
6-Jährige bis Schuleintritt		21	8	6	10	16	15	10
3 bis zur Einschulung	380	367	369	375	403	399	380	319
0 bis zur Einschulung	755	736	734	725	750	731	695	675

Plätze in Tageseinrichtungen	Anzahl Kinder gesamt 14/15	angemeldete Kinder	
		absolut	in %
0 bis unter 1-Jährige	105	0	0%
1 bis unter 2-Jährige	105	22	21%
U2 gesamt	210	22	10%
2 bis unter 3 Jahre	122	86	70%
unter 3 gesamt	332	108	33%
3 bis unter 4-Jährige	120	115	93%
4 bis unter 5-Jährige	123	109	89%
5 bis unter 6-Jährige	140	120	86%
6-Jährige bis Schuleintritt	16	14	88%
über 3-Jährige gesamt	399	358	90%
Plätze insgesamt		466	
davon Integrationskinder		9	

OT Klausurheide

Kindergartenjahr	2009/2010	2010/2011	2011/2012	2012/2013	2013/2014	2014/2015	2015/2016	2014/2015
Geburtsjahrgänge	2003 - 2009	2004 - 2010	2005-2011	2006 - 2012	2007 - 2013	2008 - 2014	2009 - 2015	durchschnittliche Anzahl Kinder 2009-2014
Anzahl der Kinder in entsprechenden Altersgruppen								
0 bis unter 1 Jahr	5	5	7	4	9	9	9	7
1 bis unter 2 Jahre	10	2	7	5	5	9	9	6
U2 gesamt	15	7	14	9	14	18	18	13
2 bis unter 3 Jahre	8	9	2	8	4	5	9	6
U3 gesamt	23	16	16	17	18	23	27	19
3 bis unter 4-Jährige		7	9	3	10	4	5	6
4 bis unter 5-Jährige		3	7	10	4	10	4	6
5 bis unter 6-Jährige		7	3	7	10	4	10	5
6-Jährige bis Schuleintritt		1	2	0	0	0	0	1
3 bis zur Einschulung	16	18	21	20	24	18	19	17
0 bis zur Einschulung	39	34	37	37	42	41	46	36

Plätze in Tageseinrichtungen	Anzahl Kinder gesamt 14/15	angemeldete Kinder	
		absolut	in %
0 bis unter 1-Jährige	9	0	0%
1 bis unter 2-Jährige	9	0	0%
U2 gesamt	18	0	0%
2 bis unter 3 Jahre	5	13	260%
unter 3 gesamt	23	13	57%
3 bis unter 4-Jährige	4	16	375%
4 bis unter 5-Jährige	10	18	180%
5 bis unter 6-Jährige	4	13	325%
6-Jährige bis Schuleintritt	0	2	0%
über 3-Jährige gesamt	18	49	272%
Plätze insgesamt		62	
davon Integrationskinder		3	

VB Riege/Hövelriege

Kindergartenjahr	2009/2010	2010/2011	2011/2012	2012/2013	2013/2014	2014/2015	2015/2016	2014/2015
Geburtsjahrgänge	2003 - 2009	2004 - 2010	2005-2011	2006 - 2012	2007 - 2013	2008 - 2014	2009 - 2015	durchschnittliche Anzahl Kinder 2009-2014
Anzahl der Kinder in entsprechenden Altersgruppen								
0 bis unter 1 Jahr	19	19	17	21	23	23	23	20
1 bis unter 2 Jahre	19	20	22	19	22	23	23	21
U2 gesamt	38	39	39	40	45	46	46	41
2 bis unter 3 Jahre	16	18	21	23	20	22	23	20
U3 gesamt	54	57	60	63	65	68	69	61
3 bis unter 4-Jährige		15	15	22	23	20	22	16
4 bis unter 5-Jährige		25	18	15	23	23	20	17
5 bis unter 6-Jährige		23	27	14	15	23	23	17
6-Jährige bis Schuleintritt		2	1	3	1	2	0	2
3 bis zur Einschulung	66	65	61	54	62	68	65	52
0 bis zur Einschulung	120	122	121	117	127	136	134	113

Plätze in Tageseinrichtungen	Anzahl Kinder gesamt 14/15	angemeldete Kinder	
		absolut	in %
0 bis unter 1-Jährige	23	0	0%
1 bis unter 2-Jährige	23	0	0%
U2 gesamt	46	0	0%
2 bis unter 3 Jahre	22	9	41%
unter 3 gesamt	68	9	13%
3 bis unter 4-Jährige	20	16	80%
4 bis unter 5-Jährige	23	19	83%
5 bis unter 6-Jährige	23	20	87%
6-Jährige bis Schuleintritt	2	2	100%
über 3-Jährige gesamt	68	57	84%
Plätze insgesamt		66	
davon Integrationskinder		0	

OT Hövelriege

Kindergartenjahr	2009/2010	2010/2011	2011/2012	2012/2013	2013/2014	2014/2015	2015/2016	2014/2015
Geburtsjahrgänge	2003 - 2009	2004 - 2010	2005-2011	2006 - 2012	2007 - 2013	2008 - 2014	2009 - 2015	durchschnittliche Anzahl Kinder 2009-2014
Anzahl der Kinder in entsprechenden Altersgruppen								
0 bis unter 1 Jahr	8	5	7	10	10	10	10	8
1 bis unter 2 Jahre	9	9	6	8	11	10	10	9
U2 gesamt	17	14	13	18	21	20	20	17
2 bis unter 3 Jahre	7	9	10	7	9	11	10	9
U3 gesamt	24	23	23	25	30	31	30	26
3 bis unter 4-Jährige		7	6	10	7	9	11	7
4 bis unter 5-Jährige		6	6	6	11	7	9	6
5 bis unter 6-Jährige		9	8	5	7	11	7	7
6-Jährige bis Schuleintritt		1	0	0	1	2	0	1
3 bis zur Einschulung	25	23	20	21	26	29	27	20
0 bis zur Einschulung	49	46	43	46	56	60	57	46

Plätze in Tageseinrichtungen	Anzahl Kinder gesamt 14/15	angemeldete Kinder	
		absolut	in %
0 bis unter 1-Jährige	10	0	0%
1 bis unter 2-Jährige	10	0	0%
U2 gesamt	20	0	0%
2 bis unter 3 Jahre	11	9	82%
unter 3 gesamt	31	9	29%
3 bis unter 4-Jährige	9	16	178%
4 bis unter 5-Jährige	7	19	271%
5 bis unter 6-Jährige	11	20	182%
6-Jährige bis Schuleintritt	2	2	100%
über 3-Jährige gesamt	29	57	197%
Plätze insgesamt		66	
davon Integrationskinder		0	

Stadt Lichtenau

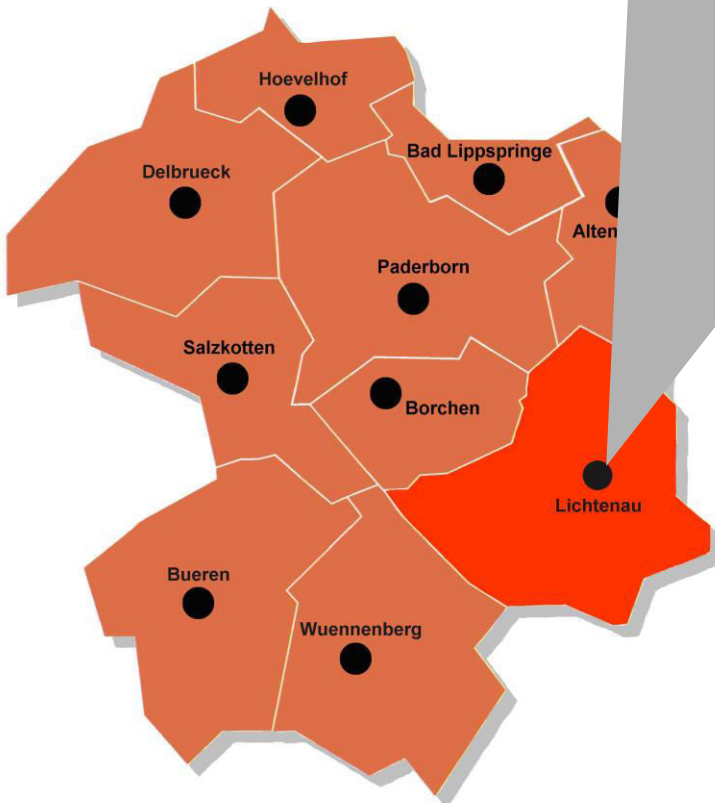
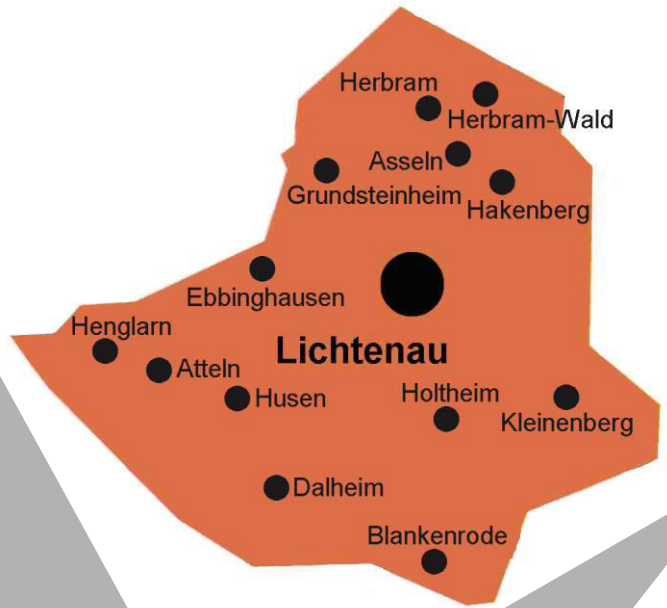

Versorgungsbereich Atteln / Dalheim / Henglarn / Husen

Verteilung nach Kibiz im Kindergartenjahr 2014/2015									
Kindergarten	Gruppenform	KKG Atteln		KKG Henglarn		KKG Husen		gesamt	
		unter 3	über 3	unter 3	über 3	unter 3	über 3	unter 3	über 3
I. "2 - 6"	a	0	2	2	7	2	0	4	9
	b	4	0	3	13	5	12	12	25
	c	0	14	3	12	1	10	4	36
gesamt		4	16	8	32	8	22	20	70
II. "0 - 3"	a	1		0		1		2	
	b	3		0		2		5	
	c	5		0		2		7	
gesamt		9		0		5		14	
III. "3 und älter"	a		10		0		5		15
	b		15		0		5		20
	c		2		0		0		2
gesamt			27		0		10		37
insgesamt		13	43	8	32	13	32	34	107
Anzahl gesamt		56		40		45		141	
davon Integr.kinder		3		1		1		5	

Auslastung der Einrichtungen

Anzahl Gruppen	3	2	2,5	7,5
Kinder in %	300%	200%	240%	740%
Kapazität in %	300%	200%	250%	750%

Ausbauplanung 2015/2016 (Stand 21.11.2013)

Geplante Verteilung nach Kibiz im Kindergartenjahr 2015/2016									
Kindergarten	Gruppenform	KKG Atteln		KKG Henglarn		KKG Husen		gesamt	
		unter 3	über 3	unter 3	über 3	unter 3	über 3	unter 3	über 3
I. "2 - 6"		6	14	10	30	8	22	24	66
		10		0		5		15	
			25		0		12		37
gesamt		16	39	10	30	13	34	39	103
Anzahl gesamt		55		40		47		142	
Anzahl Gruppen		3		2		2,5		7,5	

Anpassung der Ausbauplanung 2015/2016 (Stand 13.03.2014)

I. "2 - 6"								24	66
II. "0 - 3"								15	
III. "3 und älter"									37
gesamt		0	0	0	0	0	0	39	103
Anzahl gesamt		0		0		0		142	
Anzahl Gruppen								7,5	

Raumprogramm entsprechend Ausbauplanung 2015/2016

Ausbau abgeschlossen	ja	nein	ja	
Antr. bew./im Ausb.	0	nein		
gefö./beantr.U3-Platz	16	10	13	39

Versorgungsbereich Asseln / Herbram / Grundsteinheim / Iggenhausen

Verteilung nach Kibiz im Kindergartenjahr 2014/2015					
Kindergarten	KKG Herbram		gesamt		
Gruppenform	unter 3	über 3	unter 3	über 3	
I. "2 - 6"	a	9	15	9	15
	b	4	12	4	12
	c	3	17	3	17
gesamt	16	44	16	44	
II. "0 - 3"	a	0		0	
	b	0		0	
	c	0		0	
gesamt	0		0		
III. "3 und älter"	a		0		0
	b		0		0
	c		0		0
gesamt		0		0	
insgesamt	16	44	16	44	
Anzahl gesamt	60		60		
davon Integr.kinder	1		1		

Auslastung der Einrichtungen

Anzahl Gruppen	3	3
Kinder in %	300%	300%
Kapazität in %	300%	300%

Ausbauplanung 2015/2016 (Stand 21.11.2013)

Geplante Verteilung nach Kibiz im Kindergartenjahr 2015/2016				
Kindergarten	KKG Herbram		gesamt	
Gruppenform	unter 3	über 3	unter 3	über 3
I. "2 - 6"	10	30	10	30
II. "0 - 3"	0		0	
III. "3 und älter"		13		13
gesamt	10	43	10	43
Anzahl gesamt	53		53	
Anzahl Gruppen	2,5		2,5	

Anpassung der Ausbauplanung 2015/2016 (Stand 13.03.2014)

I. "2 - 6"			10	30
II. "0 - 3"			0	
III. "3 und älter"				13
gesamt			10	43
Anzahl gesamt			53	
Anzahl Gruppen			2,5	

Raumprogramm entsprechend Ausbauplanung 2015/2016

Ausbau abgeschlossen	ja	
Antr. bew./im Ausb.		
gefö./beantr.U3-Plätze	10	10

Versorgungsbereich Holtheim / Blankenrode

Verteilung nach Kibiz im Kindergartenjahr 2014/2015					
Kindergarten	KKG Holtheim		gesamt		
Gruppenform	unter 3	über 3	unter 3	über 3	
I. "2 - 6"	a	4	8	4	8
	b	5	5	5	5
	c	3	13	3	13
gesamt		12	26	12	26
II. "0 - 3"	a	0		0	
	b	0		0	
	c	0		0	
gesamt		0		0	
III. "3 und älter"	a		0		0
	b		0		0
	c		0		0
gesamt			0		0
insgesamt		12	26	12	26
Anzahl gesamt	38		38		
davon Integr.kinder	0		0		

Auslastung der Einrichtungen

Anzahl Gruppen	2	2
Kinder in %	190%	190%
Kapazität in %	200%	200%

Ausbauplanung 2015/2016 (Stand 21.11.2013)

Geplante Verteilung nach Kibiz im Kindergartenjahr 2015/2016				
Kindergarten	KKG Holtheim		gesamt	
Gruppenform	unter 3	über 3	unter 3	über 3
I. "2 - 6"	12	28	12	28
II. "0 - 3"	0		0	
III. "3 und älter"		0		0
gesamt	12	28	12	28
Anzahl gesamt	40		40	
Anzahl Gruppen	2		2	

Anpassung der Ausbauplanung 2015/2016 (Stand 13.03.2014)

I. "2 - 6"			12	28
II. "0 - 3"			0	
III. "3 und älter"				0
gesamt	0	0	12	28
Anzahl gesamt	0		40	
Anzahl Gruppen			2	

Raumprogramm entsprechend Ausbauplanung 2015/2016

Ausbau abgeschloss	ja	
Antr. bew./im Ausb.		
gefö./beantr.U3-Plätz	12	12

Versorgungsbereich Lichtenau / Ebbinghausen / Hakenberg

Verteilung nach Kibiz im Kindergartenjahr 2014/2015					
Kindergarten	Kath. St. Kilian		gesamt		
Gruppenform	unter 3	über 3	unter 3	über 3	
I. "2 - 6"	a	0	9	0	9
	b	8	20	8	20
	c	5	0	5	0
gesamt		13	29	13	29
II. "0 - 3"	a	5		5	
	b	3		3	
	c	3		3	
gesamt		11		11	
III. "3 und älter"	a		0		0
	b		2		2
	c		40		40
gesamt			42		42
insgesamt		24	71	24	71
Anzahl gesamt		95		95	
davon Integr.kinder		7		7	

Auslastung der Einrichtungen

Anzahl Gruppen	5	5
Kinder in %	528%	528%
Kapazität in %	500%	500%

Ausbauplanung 2015/2016 (Stand 21.11.2013)

Geplante Verteilung nach Kibiz im Kindergartenjahr 2015/2016					
Kindergarten	Kath. St. Kilian		gesamt		
Gruppenform	unter 3	über 3	unter 3	über 3	
I. "2 - 6"		12	28	12	28
II. "0 - 3"		10		10	
III. "3 und älter"			50		50
gesamt		22	78	22	78
Anzahl gesamt		100		100	
Anzahl Gruppen		5		5	

Anpassung der Ausbauplanung 2015/2016 (Stand 13.03.2014)

I. "2 - 6"			12	28
II. "0 - 3"			10	
III. "3 und älter"				50
gesamt			22	78
Anzahl gesamt			100	
Anzahl Gruppen			5	

Raumprogramm entsprechend Ausbauplanung 2015/2016

Ausbau abgeschloss	ja	
Antr. bew./im Ausb.		
gefö./beantr.U3-Plätz	22	22

Kleinenberg

Verteilung nach Kibiz im Kindergartenjahr 2014/2015					
Kindergarten	Gruppenform	KKG Kleinenberg		gesamt	
		unter 3	über 3	unter 3	über 3
I. "2 - 6"	a	2	7	2	7
	b	6	12	6	12
	c	1	14	1	14
gesamt		9	33	9	33
II. "0 - 3"	a			0	
	b			0	
	c			0	
gesamt		0		0	
III. "3 und älter"	a				0
	b				0
	c				0
gesamt			0		0
insgesamt		9	33	9	33
Anzahl gesamt		42		42	
davon Integr.kinder		1		1	

Auslastung der Einrichtungen

Anzahl Gruppen	2	2
Kinder in %	210%	210%
Kapazität in %	200%	200%

Ausbauplanung 2015/2016 (Stand 21.11.2013)

Geplante Verteilung nach Kibiz im Kindergartenjahr 2015/2016					
Kindergarten	Gruppenform	KKG Kleinenberg		gesamt	
		unter 3	über 3	unter 3	über 3
I. "2 - 6"		12	28	12	28
II. "0 - 3"				0	
III. "3 und älter"					0
gesamt		12	28	12	28
Anzahl gesamt		40		40	
Anzahl Gruppen		2		2	

Anpassung der Ausbauplanung 2015/2016 (Stand 13.03.2014)

I. "2 - 6"				12	28
II. "0 - 3"				0	
III. "3 und älter"					0
gesamt		0	0	12	28
Anzahl gesamt		0		40	
Anzahl Gruppen				2	

Raumprogramm entsprechend Ausbauplanung 2015/2016

Ausbau abgeschlossen	ja	
Antr. bew./im Ausb.		
gefö./beantr. U3-Platz	12	12

Lichtenau gesamt

Kindergartenjahr	2009/2010	2010/2011	2011/2012	2012/2013	2013/2014	2014/2015	2015/2016	2014/2015
Geburtsjahrgänge	2003 - 2009	2004 - 2010	2005-2011	2006 - 2012	2007 - 2013	2008 - 2014	2009 - 2015	durchschnittliche Anzahl Kinder 2009-2014
Anzahl der Kinder in entsprechenden Altersgruppen								
0 bis unter 1 Jahr	103	83	91	84	81	81	81	87
1 bis unter 2 Jahre	88	103	81	94	93	81	81	90
U2 gesamt	191	186	172	178	174	162	162	177
2 bis unter 3 Jahre	102	88	103	82	99	93	81	95
U3 gesamt	293	274	275	260	273	255	243	272
3 bis unter 4-Jährige		102	90	100	83	99	93	79
4 bis unter 5-Jährige		103	104	90	101	83	99	80
5 bis unter 6-Jährige		106	101	106	95	101	83	85
6-Jährige bis Schuleintritt		18	15	9	7	9	8	10
3 bis zur Einschulung	347	329	310	305	286	292	283	254
0 bis zur Einschulung	640	603	585	565	559	547	526	525

Plätze in Tageseinrichtungen	Anzahl Kinder gesamt 14/15	angemeldete Kinder	
		absolut	in %
0 bis unter 1-Jährige	81	0	0%
1 bis unter 2-Jährige	81	14	17%
U2 gesamt	162	14	9%
2 bis unter 3 Jahre	93	81	87%
unter 3 gesamt	255	95	37%
3 bis unter 4-Jährige	99	96	91%
4 bis unter 5-Jährige	83	82	99%
5 bis unter 6-Jährige	101	94	93%
6-Jährige bis Schuleintritt	9	9	100%
über 3-Jährige gesamt	292	281	96%
Plätze insgesamt		376	
davon Integrationskinder		14	

U3-Plätze in Kita und Tagespflege	2011/2012		2012/2013		2013/2014		2014/2015	
	absolut	in %	absolut	in %	absolut	in %	absolut	in %
U3 gesamt	101	37%	103	39%	119	45%	119	47%
davon Plätze in Tageseinrichtungen	82	30%	81	31%	95	36%	95	37,3%
davon Plätze in Tagespflege	19	7%	22	8%	24	9%	24	9,4%

VB AtteIn/Dalheim/Henglarn/Husen

Kindergartenjahr	2009/2010	2010/2011	2011/2012	2012/2013	2013/2014	2014/2015	2015/2016	2014/2015
Geburtsjahrgänge	2003 - 2009	2004 - 2010	2005-2011	2006 - 2012	2007 - 2013	2008 - 2014	2009 - 2015	durchschnittliche Anzahl Kinder 2009-2014
Anzahl der Kinder in entsprechenden Altersgruppen								
0 bis unter 1 Jahr	36	30	29	22	24	24	24	28
1 bis unter 2 Jahre	38	37	30	29	25	24	24	31
U2 gesamt	74	67	59	51	49	48	48	58
2 bis unter 3 Jahre	24	38	36	28	33	25	24	31
U3 gesamt	98	105	95	79	82	73	72	89
3 bis unter 4-Jährige		24	39	34	30	33	25	27
4 bis unter 5-Jährige		33	25	38	34	30	33	27
5 bis unter 6-Jährige		38	34	25	42	34	30	29
6-Jährige bis Schuleintritt		9	8	4	2	4	3	5
3 bis zur Einschulung	113	104	106	101	108	101	91	87
0 bis zur Einschulung	211	209	201	180	190	174	163	175

Plätze in Tageseinrichtungen	Anzahl Kinder gesamt 14/15	angemeldete Kinder	
		absolut	in %
0 bis unter 1-Jährige	24	0	0%
1 bis unter 2-Jährige	24	8	33%
U2 gesamt	48	8	17%
2 bis unter 3 Jahre	25	26	104%
unter 3 gesamt	73	34	47%
3 bis unter 4-Jährige	33	37	112%
4 bis unter 5-Jährige	30	30	100%
5 bis unter 6-Jährige	34	35	103%
6-Jährige bis Schuleintritt	4	5	125%
über 3-Jährige gesamt	101	107	106%
Plätze insgesamt		141	
davon Integrationskinder		5	

OT Atteln

Kindergartenjahr	2009/2010	2010/2011	2011/2012	2012/2013	2013/2014	2014/2015	2015/2016	2014/2015
Geburtsjahrgänge	2003 - 2009	2004 - 2010	2005-2011	2006 - 2012	2007 - 2013	2008 - 2014	2009 - 2015	durchschnittliche Anzahl Kinder 2009-2014
Anzahl der Kinder in entsprechenden Altersgruppen								
0 bis unter 1 Jahr	12	9	12	8	8	8	8	10
1 bis unter 2 Jahre	12	12	8	11	8	8	8	10
U2 gesamt	24	21	20	19	16	16	16	19
2 bis unter 3 Jahre	12	12	11	7	14	8	8	11
U3 gesamt	36	33	31	26	30	24	24	30
3 bis unter 4-Jährige		12	12	9	6	14	8	9
4 bis unter 5-Jährige		18	11	12	9	6	14	9
5 bis unter 6-Jährige		6	18	10	11	9	6	9
6-Jährige bis Schuleintritt		2	1	1	1	0	0	1
3 bis zur Einschulung	37	38	42	32	27	29	28	28
0 bis zur Einschulung	73	71	73	58	57	53	52	58

Plätze in Tageseinrichtungen	Anzahl Kinder gesamt 14/15	angemeldete Kinder	
		absolut	in %
0 bis unter 1-Jährige	8	0	0%
1 bis unter 2-Jährige	8	5	63%
U2 gesamt	16	5	31%
2 bis unter 3 Jahre	8	8	100%
unter 3 gesamt	24	13	54%
3 bis unter 4-Jährige	14	19	136%
4 bis unter 5-Jährige	6	12	200%
5 bis unter 6-Jährige	9	12	133%
6-Jährige bis Schuleintritt	0	0	0%
über 3-Jährige gesamt	29	43	148%
Plätze insgesamt		56	
davon Integrationskinder		3	

OT Henglar

Kindergartenjahr	2009/2010	2010/2011	2011/2012	2012/2013	2013/2014	2014/2015	2015/2016	2014/2015
Geburtsjahrgänge	2003 - 2009	2004 - 2010	2005-2011	2006 - 2012	2007 - 2013	2008 - 2014	2009 - 2015	durchschnittliche Anzahl Kinder 2009-2014
Anzahl der Kinder in entsprechenden Altersgruppen								
0 bis unter 1 Jahr	8	11	9	5	8	8	8	8
1 bis unter 2 Jahre	13	9	12	8	5	8	8	9
U2 gesamt	21	20	21	13	13	16	16	17
2 bis unter 3 Jahre	6	12	10	12	9	5	8	9
U3 gesamt	27	32	31	25	22	21	24	26
3 bis unter 4-Jährige		6	14	9	12	9	5	8
4 bis unter 5-Jährige		5	7	14	9	12	9	8
5 bis unter 6-Jährige		20	6	7	15	9	12	10
6-Jährige bis Schuleintritt		2	3	3	0	2	2	2
3 bis zur Einschulung	35	33	30	33	36	32	28	27
0 bis zur Einschulung	62	65	61	58	58	53	52	54

Plätze in Tageseinrichtungen	Anzahl Kinder gesamt 14/15	angemeldete Kinder	
		absolut	in %
0 bis unter 1-Jährige	8	0	0%
1 bis unter 2-Jährige	8	0	0%
U2 gesamt	16	0	0%
2 bis unter 3 Jahre	5	8	160%
unter 3 gesamt	21	8	38%
3 bis unter 4-Jährige	9	9	100%
4 bis unter 5-Jährige	12	10	83%
5 bis unter 6-Jährige	9	11	122%
6-Jährige bis Schuleintritt	2	2	100%
über 3-Jährige gesamt	32	32	100%
Plätze insgesamt		40	
davon Integrationskinder		1	

OT Husen

Kindergartenjahr	2009/2010	2010/2011	2011/2012	2012/2013	2013/2014	2014/2015	2015/2016	2014/2015
Geburtsjahrgänge	2003 - 2009	2004 - 2010	2005-2011	2006 - 2012	2007 - 2013	2008 - 2014	2009 - 2015	durchschnittliche Anzahl Kinder 2009-2014
Anzahl der Kinder in entsprechenden Altersgruppen								
0 bis unter 1 Jahr	16	9	8	9	7	7	7	9
1 bis unter 2 Jahre	11	16	9	10	11	7	7	11
U2 gesamt	27	25	17	19	18	14	14	20
2 bis unter 3 Jahre	6	12	15	9	10	11	7	11
U3 gesamt	33	37	32	28	28	25	21	31
3 bis unter 4-Jährige		6	11	16	10	10	11	9
4 bis unter 5-Jährige		10	7	12	16	10	10	9
5 bis unter 6-Jährige		12	10	8	14	16	10	10
6-Jährige bis Schuleintritt		4	4	0	1	2	1	2
3 bis zur Einschulung	38	32	32	36	41	38	32	30
0 bis zur Einschulung	71	69	64	64	69	63	53	60

Plätze in Tageseinrichtungen	Anzahl Kinder gesamt 14/15	angemeldete Kinder	
		absolut	in %
0 bis unter 1-Jährige	7	0	0%
1 bis unter 2-Jährige	7	3	43%
U2 gesamt	14	3	21%
2 bis unter 3 Jahre	11	10	91%
unter 3 gesamt	25	13	52%
3 bis unter 4-Jährige	10	9	90%
4 bis unter 5-Jährige	10	8	80%
5 bis unter 6-Jährige	16	12	75%
6-Jährige bis Schuleintritt	2	3	150%
über 3-Jährige gesamt	38	32	84%
Plätze insgesamt		45	
davon Integrationskinder		1	

VB Asseln/Herbram/Herbram-Wald/Grundsteinheim/Iggenhausen

Kindergartenjahr	2009/2010	2010/2011	2011/2012	2012/2013	2013/2014	2014/2015	2015/2016	2014/2015
Geburtsjahrgänge	2003 - 2009	2004 - 2010	2005-2011	2006 - 2012	2007 - 2013	2008 - 2014	2009 - 2015	durchschnittliche Anzahl Kinder 2009-2014
Anzahl der Kinder in entsprechenden Altersgruppen								
0 bis unter 1 Jahr	17	15	23	17	12	12	12	16
1 bis unter 2 Jahre	13	22	14	23	22	12	12	18
U2 gesamt	30	37	37	40	34	24	24	34
2 bis unter 3 Jahre	17	13	20	15	22	22	12	18
U3 gesamt	47	50	57	55	56	46	36	52
3 bis unter 4-Jährige		18	14	22	16	22	22	15
4 bis unter 5-Jährige		22	17	14	21	16	22	15
5 bis unter 6-Jährige		16	20	19	17	21	16	16
6-Jährige bis Schuleintritt		4	1	0	0	1	2	1
3 bis zur Einschulung	62	60	52	55	54	60	62	47
0 bis zur Einschulung	109	110	109	110	110	106	98	99

Plätze in Tageseinrichtungen	Anzahl Kinder gesamt 14/15	angemeldete Kinder	
		absolut	in %
0 bis unter 1-Jährige	12	0	0%
1 bis unter 2-Jährige	12	0	0%
U2 gesamt	24	0	0%
2 bis unter 3 Jahre	22	16	73%
unter 3 gesamt	46	16	35%
3 bis unter 4-Jährige	22	15	68%
4 bis unter 5-Jährige	16	14	88%
5 bis unter 6-Jährige	21	14	67%
6-Jährige bis Schuleintritt	1	1	100%
über 3-Jährige gesamt	60	44	73%
Plätze insgesamt		60	
davon Integrationskinder		1	

OT Herbram einschl. Herbram-Wald

Kindergartenjahr	2009/2010	2010/2011	2011/2012	2012/2013	2013/2014	2014/2015	2015/2016	2014/2015
Geburtsjahrgänge	2003 - 2009	2004 - 2010	2005-2011	2006 - 2012	2007 - 2013	2008 - 2014	2009 - 2015	durchschnittliche Anzahl Kinder 2009-2014
Anzahl der Kinder in entsprechenden Altersgruppen								
0 bis unter 1 Jahr	6	5	6	10	6	6	6	7
1 bis unter 2 Jahre	4	8	6	6	13	6	6	7
U2 gesamt	10	13	12	16	19	12	12	14
2 bis unter 3 Jahre	12	4	8	7	6	13	6	8
U3 gesamt	22	17	20	23	25	25	18	22
3 bis unter 4-Jährige		13	5	8	8	6	13	7
4 bis unter 5-Jährige		9	12	6	8	8	6	7
5 bis unter 6-Jährige		7	8	13	8	8	8	7
6-Jährige bis Schuleintritt		3	1	0	0	0	1	1
3 bis zur Einschulung	24	32	26	27	24	22	28	22
0 bis zur Einschulung	46	49	46	50	49	47	46	44

Plätze in Tageseinrichtungen	Anzahl Kinder gesamt 14/15	angemeldete Kinder	
		absolut	in %
0 bis unter 1-Jährige	6	0	0%
1 bis unter 2-Jährige	6	0	0%
U2 gesamt	12	0	0%
2 bis unter 3 Jahre	13	16	123%
unter 3 gesamt	25	16	64%
3 bis unter 4-Jährige	6	15	250%
4 bis unter 5-Jährige	8	14	175%
5 bis unter 6-Jährige	8	14	175%
6-Jährige bis Schuleintritt	0	1	0%
über 3-Jährige gesamt	22	44	200%
Plätze insgesamt		60	
davon Integrationskinder		1	

VB Blankenrode/Holtheim

Kindergartenjahr	2009/2010	2010/2011	2011/2012	2012/2013	2013/2014	2014/2015	2015/2016	2014/2015
Geburtsjahrgänge	2003 - 2009	2004 - 2010	2005-2011	2006 - 2012	2007 - 2013	2008 - 2014	2009 - 2015	durchschnittliche Anzahl Kinder 2009-2014
Anzahl der Kinder in entsprechenden Altersgruppen								
0 bis unter 1 Jahr	12	4	3	11	9	9	9	8
1 bis unter 2 Jahre	8	10	5	4	11	9	9	8
U2 gesamt	20	14	8	15	20	18	18	16
2 bis unter 3 Jahre	14	7	11	5	5	11	9	9
U3 gesamt	34	21	19	20	25	29	27	25
3 bis unter 4-Jährige		15	6	10	5	5	11	7
4 bis unter 5-Jährige		11	14	6	11	5	5	8
5 bis unter 6-Jährige		5	10	13	7	11	5	8
6-Jährige bis Schuleintritt		1	0	4	0	1	1	1
3 bis zur Einschulung	34	32	30	33	23	22	22	23
0 bis zur Einschulung	68	53	49	53	48	51	49	48

Plätze in Tageseinrichtungen	Anzahl Kinder gesamt 14/15	angemeldete Kinder	
		absolut	in %
0 bis unter 1-Jährige	9	0	0%
1 bis unter 2-Jährige	9	0	0%
U2 gesamt	18	0	0%
2 bis unter 3 Jahre	11	12	109%
unter 3 gesamt	29	12	41%
3 bis unter 4-Jährige	5	9	140%
4 bis unter 5-Jährige	5	6	120%
5 bis unter 6-Jährige	11	11	100%
6-Jährige bis Schuleintritt	1	0	0%
über 3-Jährige gesamt	22	26	118%
Plätze insgesamt		38	
davon Integrationskinder		0	

OT Holtheim

Kindergartenjahr	2009/2010	2010/2011	2011/2012	2012/2013	2013/2014	2014/2015	2015/2016	2014/2015
Geburtsjahrgänge	2003 - 2009	2004 - 2010	2005-2011	2006 - 2012	2007 - 2013	2008 - 2014	2009 - 2015	durchschnittliche Anzahl Kinder 2009-2014
Anzahl der Kinder in entsprechenden Altersgruppen								
0 bis unter 1 Jahr	11	4	2	10	7	7	7	7
1 bis unter 2 Jahre	6	9	5	3	10	7	7	7
U2 gesamt	17	13	7	13	17	14	14	14
2 bis unter 3 Jahre	12	5	10	5	4	10	7	8
U3 gesamt	29	18	17	18	21	24	21	21
3 bis unter 4-Jährige		12	5	9	5	4	10	6
4 bis unter 5-Jährige		11	12	5	10	5	4	7
5 bis unter 6-Jährige		5	10	11	6	10	5	7
6-Jährige bis Schuleintritt		0	0	4	0	1	1	1
3 bis zur Einschulung	30	28	27	29	21	20	20	21
0 bis zur Einschulung	59	46	44	47	42	44	41	42

Plätze in Tageseinrichtungen	Anzahl Kinder gesamt 14/15	angemeldete Kinder	
		absolut	in %
0 bis unter 1-Jährige	7	0	0%
1 bis unter 2-Jährige	7	0	0%
U2 gesamt	14	0	0%
2 bis unter 3 Jahre	10	12	120%
unter 3 gesamt	24	12	50%
3 bis unter 4-Jährige	4	9	175%
4 bis unter 5-Jährige	5	6	120%
5 bis unter 6-Jährige	10	11	110%
6-Jährige bis Schuleintritt	1	0	0%
über 3-Jährige gesamt	20	26	130%
Plätze insgesamt		38	
davon Integrationskinder		0	

VB Lichtenau/Ebbinghausen/Hakenberg

Kindergartenjahr	2009/2010	2010/2011	2011/2012	2012/2013	2013/2014	2014/2015	2015/2016	2014/2015
Geburtsjahrgänge	2003 - 2009	2004 - 2010	2005-2011	2006 - 2012	2007 - 2013	2008 - 2014	2009 - 2015	durchschnittliche Anzahl Kinder 2009-2014
Anzahl der Kinder in entsprechenden Altersgruppen								
0 bis unter 1 Jahr	24	25	27	26	28	28	28	26
1 bis unter 2 Jahre	25	22	24	27	27	28	28	26
U2 gesamt	49	47	51	53	55	56	56	52
2 bis unter 3 Jahre	30	26	23	25	28	27	28	27
U3 gesamt	79	73	74	78	83	83	84	78
3 bis unter 4-Jährige		30	26	22	24	28	27	22
4 bis unter 5-Jährige		25	33	26	23	24	28	22
5 bis unter 6-Jährige		28	25	34	23	23	24	22
6-Jährige bis Schuleintritt		4	2	1	5	3	1	3
3 bis zur Einschulung	92	87	86	83	75	78	80	68
0 bis zur Einschulung	171	160	160	161	158	161	164	147

Plätze in Tageseinrichtungen	Anzahl Kinder gesamt 14/15	angemeldete Kinder	
		absolut	in %
0 bis unter 1-Jährige	28	0	0%
1 bis unter 2-Jährige	28	6	21%
U2 gesamt	56	6	11%
2 bis unter 3 Jahre	27	18	67%
unter 3 gesamt	83	24	29%
3 bis unter 4-Jährige	28	23	75%
4 bis unter 5-Jährige	24	24	100%
5 bis unter 6-Jährige	23	21	91%
6-Jährige bis Schuleintritt	3	3	100%
über 3-Jährige gesamt	78	71	91%
Plätze insgesamt		95	
davon Integrationskinder		7	

OT Lichtenau

Kindergartenjahr	2009/2010	2010/2011	2011/2012	2012/2013	2013/2014	2014/2015	2015/2016	2014/2015
Geburtsjahrgänge	2003 - 2009	2004 - 2010	2005-2011	2006 - 2012	2007 - 2013	2008 - 2014	2009 - 2015	durchschnittliche Anzahl Kinder 2009-2014
Anzahl der Kinder in entsprechenden Altersgruppen								
0 bis unter 1 Jahr	20	23	27	25	27	27	27	25
1 bis unter 2 Jahre	21	18	22	26	25	27	27	23
U2 gesamt	41	41	49	51	52	54	54	48
2 bis unter 3 Jahre	25	22	19	23	27	25	27	24
U3 gesamt	66	63	68	74	79	79	81	72
3 bis unter 4-Jährige		25	22	18	23	27	25	19
4 bis unter 5-Jährige		24	28	22	18	23	27	19
5 bis unter 6-Jährige		28	24	29	20	18	23	20
6-Jährige bis Schuleintritt		4	2	1	5	3	1	3
3 bis zur Einschulung	87	81	76	70	66	71	76	61
0 bis zur Einschulung	153	144	144	144	145	150	157	132

Plätze in Tageseinrichtungen	Anzahl Kinder gesamt 14/15	angemeldete Kinder	
		absolut	in %
0 bis unter 1-Jährige	27	0	0%
1 bis unter 2-Jährige	27	6	22%
U2 gesamt	54	6	11%
2 bis unter 3 Jahre	25	18	72%
unter 3 gesamt	79	24	30%
3 bis unter 4-Jährige	27	23	78%
4 bis unter 5-Jährige	23	24	104%
5 bis unter 6-Jährige	18	21	117%
6-Jährige bis Schuleintritt	3	3	100%
über 3-Jährige gesamt	71	71	100%
Plätze insgesamt		95	
davon Integrationskinder		7	

OT Kleinenberg

Kindergartenjahr	2009/2010	2010/2011	2011/2012	2012/2013	2013/2014	2014/2015	2015/2016	2014/2015
Geburtsjahrgänge	2003 - 2009	2004 - 2010	2005-2011	2006 - 2012	2007 - 2013	2008 - 2014	2009 - 2015	durchschnittliche Anzahl Kinder 2009-2014
Anzahl der Kinder in entsprechenden Altersgruppen								
0 bis unter 1 Jahr	14	9	9	8	8	8	8	9
1 bis unter 2 Jahre	4	12	8	11	8	8	8	9
U2 gesamt	18	21	17	19	16	16	16	18
2 bis unter 3 Jahre	17	4	13	9	11	8	8	10
U3 gesamt	35	25	30	28	27	24	24	28
3 bis unter 4-Jährige		15	5	12	8	11	8	9
4 bis unter 5-Jährige		12	15	6	12	8	11	9
5 bis unter 6-Jährige		19	12	15	6	12	8	11
6-Jährige bis Schuleintritt		0	4	0	0	0	1	1
3 bis zur Einschulung	46	46	36	33	26	31	28	29
0 bis zur Einschulung	81	71	66	61	53	55	52	57

Plätze in Tageseinrichtungen	Anzahl Kinder gesamt 14/15	angemeldete Kinder	
		absolut	in %
0 bis unter 1-Jährige	8	0	0%
1 bis unter 2-Jährige	8	0	0%
U2 gesamt	16	0	0%
2 bis unter 3 Jahre	8	9	113%
unter 3 gesamt	24	9	38%
3 bis unter 4-Jährige	11	12	91%
4 bis unter 5-Jährige	8	8	100%
5 bis unter 6-Jährige	12	13	108%
6-Jährige bis Schuleintritt	0	0	0%
über 3-Jährige gesamt	31	33	106%
Plätze insgesamt		42	
davon Integrationskinder		1	

Stadt Salzkotten

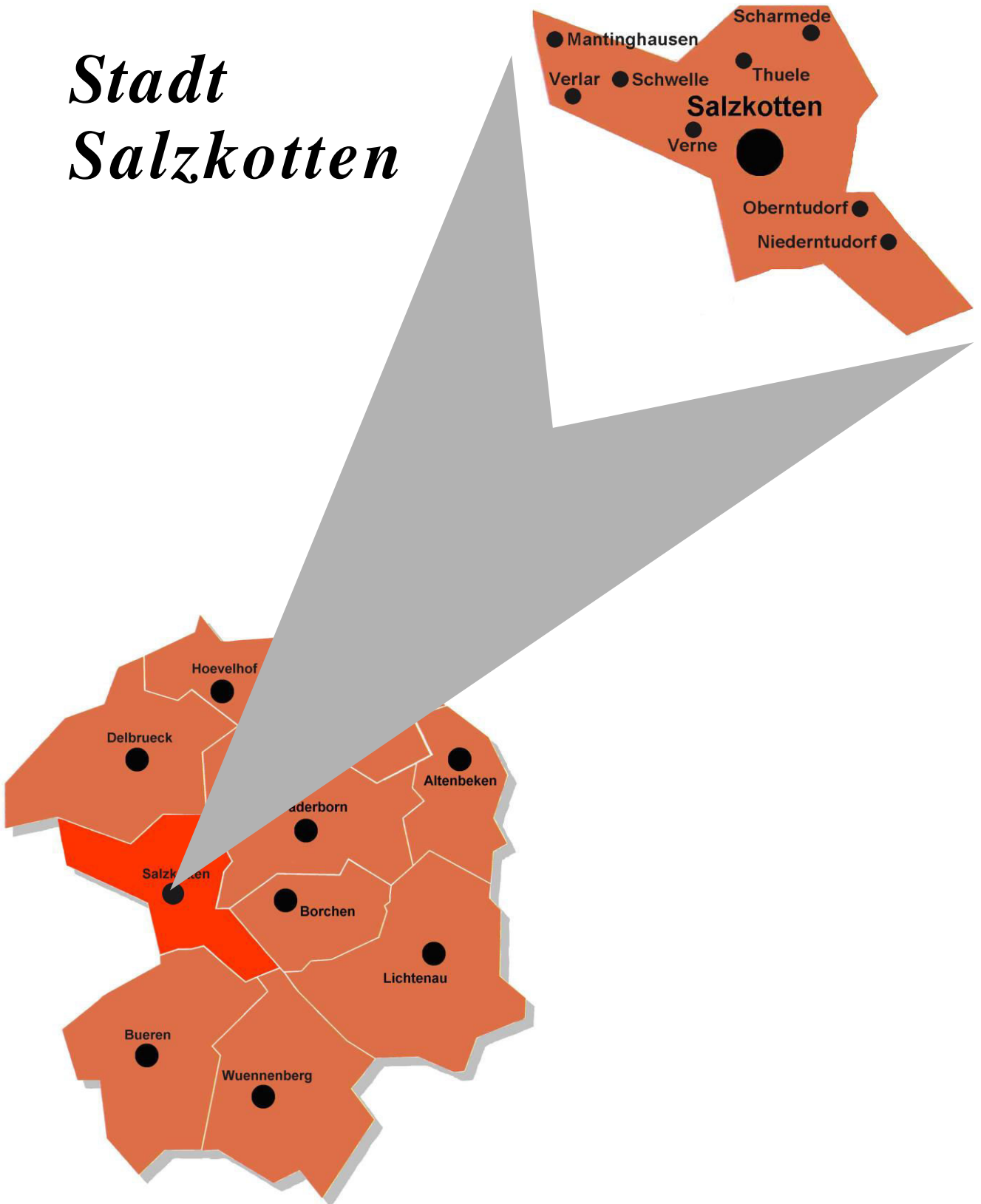

Salzkotten gesamt

Verteilung nach Kibiz im Kindergartenjahr 2014/2015

Kindergarten	Gruppenform	VB Tudorf		VB Salzk./Up.		Scharmede		VB Schw/Mant/Verlar		Thüle		Verne		gesamt	
		unter 3	über 3	unter 3	über 3	unter 3	über 3	unter 3	über 3	unter 3	über 3	unter 3	über 3	unter 3	über 3
I. "2 - 6"	a	5	6	5	21	0	0	6	8	5	7	0	0	21	42
	b	9	15	30	74	8	14	7	36	6	8	6	14	66	161
	c	4	26	28	116	4	17	4	13	1	13	0	0	41	185
gesamt		18	47	63	211	12	31	17	57	12	28	6	14	128	388
II. "0 - 3"	a	6		11		6		2		7		3		35	
	b	3		34		1		3		3		1		45	
	c	6		46		5		1		2		6		66	
gesamt		15		91		12		6		12		10		146	
III. "3 und älter"	a		11		9		10		0		6		5		41
	b		37		84		15		6		20		13		175
	c		19		106		0		9		0		26		160
gesamt			67		199		25		15		26		44		376
insgesamt		33	114	154	410	24	56	23	72	24	54	16	58	274	764
Anzahl gesamt		147		564		80		95		78		74		1038	
davon Integr.kinder		1		2		1		3		2		0		9	

Auslastung der Einrichtungen

Anzahl Gruppen	7	30	4	4,5	4	4	53,5
Kinder in %	762%	3182%	435%	499%	424%	402%	5704%
Kapazität in %	700%	3000%	400%	450%	400%	400%	5350%

Ausbauplanung 2015/2016 (Stand 21.11.2013)

Geplante Verteilung nach Kibiz im Kindergartenjahr 2015/2016

Kindergarten	Gruppenform	VB Tudorf		VB Salzk./Up.		Scharmede		VB Schw/Mant/Verlar		Thüle		Verne		gesamt	
		unter 3	über 3	unter 3	über 3	unter 3	über 3	unter 3	über 3	unter 3	über 3	unter 3	über 3	unter 3	über 3
I. "2 - 6"		24	56	84	196	12	28	18	42	12	28	6	14	156	364
		10		73		10		0		10		10		113	
II. "0 - 3"			75		166		25		25		25		50		366
	gesamt	34	131	157	362	22	53	18	67	22	53	16	64	269	730
Anzahl gesamt		165		519		75		85		75		80		999	
Anzahl Gruppen		8		28		4		3		4		4		51	

Anpassung der Ausbauplanung 2015/2016 (Stand: 13.03.2014)

I. "2 - 6"			96	224										168	392
II. "0 - 3"			73											113	
III. "3 und älter"				129											329
gesamt	0	0	169	353	0	0	0	0	0	0	0	0	0	281	721
Anzahl gesamt		0		522		0		0		0		0		1002	
Anzahl Gruppen				28,5										51,5	

Versorgungsbereich Niederntudorf / Oberntudorf

Verteilung nach Kibiz im Kindergartenjahr 2014/2015							
Kindergarten	KKG Niederntudorf		Kath. St. Rochus		gesamt		
Gruppenform	unter 3	über 3	unter 3	über 3	unter 3	über 3	
	a	5	6	0	0	5	6
I. "2 - 6"	b	5	9	4	6	9	15
	c	2	14	2	12	4	26
gesamt		12	29	6	18	18	47
	a	5		1		6	
II. "0 - 3"	b	2		1		3	
	c	6		0		6	
gesamt		13		2		15	
	a		7		4		11
III. "3 und älter"	b		21		16		37
	c		19		0		19
gesamt			47		20		67
insgesamt		25	76	8	38	33	114
Anzahl gesamt		101		46		147	
davon Integr.kinder		0		1		1	

Auslastung der Einrichtungen

Anzahl Gruppen	5	2	7
Kinder in %	542%	220%	762%
Kapazität in %	500%	200%	700%

Ausbauplanung 2015/2016 (Stand 21.11.2013)

Geplante Verteilung nach Kibiz im Kindergartenjahr 2015/2016						
Kindergarten	KKG Niederntudorf		Kath. St. Rochus		gesamt	
Gruppenform	unter 3	über 3	unter 3	über 3	unter 3	über 3
I. "2 - 6"	12	28	12	28	24	56
II. "0 - 3"	10		0		10	
III. "3 und älter"		50		25		75
gesamt	22	78	12	53	34	131
Anzahl gesamt	100		65		165	
Anzahl Gruppen	5		3		8	

Anpassung der Ausbauplanung 2015/2016 (Stand: 13.03.2014)

I. "2 - 6"					24	56
II. "0 - 3"					10	
III. "3 und älter"						75
gesamt	0	0	0	0	34	131
Anzahl gesamt	0		0		165	
Anzahl Gruppen					8	

Raumprogramm entsprechend Ausbauplanung 2015/2016

Ausbau abgeschlossen	ja	ja	
Antr. bew./im Ausb.		0	
gefö./beantr.U3-Plätz	16	12	28

Versorgungsbereich Salzkotten / Upsprunge

Verteilung nach Kibiz im Kindergartenjahr 2014/2015

Kindergarten	KKG Kuhbusch		KKG Sälzer Krümel		Kath. St.Johannes		Kath. St.Marien		Regenbogen Salzk.		Regenbogen Thüle		Kath. St. Petrus		AWO Kita		gesamt		
	unter 3	über 3	unter 3	über 3	unter 3	über 3	unter 3	über 3	unter 3	über 3	unter 3	über 3	unter 3	über 3	unter 3	über 3	unter 3	über 3	
I. "2 - 6"	a	0	3	0	12	3	0	1	5	0	0	0	0	1	1	0	0	5	21
	b	0	10	0	4	7	0	5	22	8	19	4	0	6	19	0	0	30	74
	c	5	22	4	0	2	30	6	2	4	33	2	16	5	13	0	0	28	116
gesamt		5	35	4	16	12	30	12	29	12	52	6	16	12	33	0	0	63	211
II. "0 - 3"	a	0		3		0		0		1		0		0		7		11	
	b	5		10		1		1		4		6		0		7		34	
	c	6		7		0		0		18		9		0		6		46	
gesamt		11		20		1		1		23		15		0		20		91	
III. "3 und älter"	a		0		0		4		0		0		0		0	5		9	
	b		10		27		21		0		0		17		0	9		84	
	c		28		20		2		21		20		6		0	9		106	
gesamt			38		47		27		21		20		23		0	23		199	
insgesamt		16	73	24	63	13	57	13	50	35	72	21	39	12	33	20	23	154	410
Anzahl gesamt		89		87		70		63		107		60		45		43		564	
davon Integr.kinder		1		0		0		0		1		0		0		0		2	

Auslastung der Einrichtungen

Anzahl Gruppen	5	5	3	3	6	3	2	3	30
Kinder in %	490%	508%	330%	320%	650%	358%	225%	301%	3182%
Kapazität in %	500%	500%	300%	300%	600%	300%	200%	300%	3000%

Ausbauplanung 2015/2016 (Stand 21.11.2013)

Geplante Verteilung nach Kibiz im Kindergartenjahr 2015/2016

Kindergarten	KKG Kuhbusch		KKG Sälzer Krümel		Kath. St.Johannes		Kath. St.Marien		Regenbogen Salzk.		Regenbogen Thüle		Kath. St. Petrus		AWO Kita		gesamt	
	unter 3	über 3	unter 3	über 3	unter 3	über 3	unter 3	über 3	unter 3	über 3	unter 3	über 3	unter 3	über 3	unter 3	über 3	unter 3	über 3
I. "2 - 6"	12	28	18	42	12	28	6	14	12	28	6	14	12	28	6	14	84	196
II. "0 - 3"	10		10		0		10		20		13		0		10		73	
III. "3 und älter"		25		12		25		25		37		17		0		25		166
gesamt	22	53	28	54	12	53	16	39	32	65	19	31	12	28	16	39	157	362
Anzahl gesamt	75		82		65		55		97		50		40		55		519	
Anzahl Gruppen	4		4,5		3		3		5,5		3		2		3		28	

Anpassung der Ausbauplanung 2015/2016 (Stand: 13.03.2014)

I. "2 - 6"									24	56							96	224
II. "0 - 3"									20								73	
III. "3 und älter"										0								129
gesamt	0	0	0	0	0	0	0	0	44	56	0	0	0	0	0	0	169	353
Anzahl gesamt	0		0		0		0		100		0		0		0		522	
Anzahl Gruppen									6								28,5	

Raumprogramm entsprechend Ausbauplanung 2015/2016

Ausbau abgeschlossen	nein	ja	ja	nein	ja	ja	ja	nein	
Antr. bew./im Ausb.	nein		0	nein			0	ja	
gefö./beantr.U3-Plätz	13	16	12	16	13	0	12	16	98

Scharmede

Verteilung nach Kibiz im Kindergartenjahr 2014/2015					
Kindergarten		Kath. St. Petrus & Paulus		gesamt	
Gruppenform		unter 3	über 3	unter 3	über 3
	a			0	0
I. "2 - 6"	b	8	14	8	14
	c	4	17	4	17
gesamt		12	31	12	31
	a	6		6	
II. "0 - 3"	b	1		1	
	c	5		5	
gesamt		12		12	
	a		10		10
III. "3 und älter"	b		15		15
	c				0
gesamt			25		25
insgesamt		24	56	24	56
Anzahl gesamt		80		80	
davon Integr.kinder		1		1	

Auslastung der Einrichtungen

Anzahl Gruppen	4	4
Kinder in %	435%	435%
Kapazität in %	400%	400%

Ausbauplanung 2015/2016 (Stand 21.11.2013)

Geplante Verteilung nach Kibiz im Kindergartenjahr 2015/2016					
Kindergarten		Kath. St. Petrus & Paulus		gesamt	
Gruppenform		unter 3	über 3	unter 3	über 3
I. "2 - 6"		12	28	12	28
II. "0 - 3"		10		10	
III. "3 und älter"			25		25
gesamt		22	53	22	53
Anzahl gesamt		75		75	
Anzahl Gruppen		4		4	

Anpassung der Ausbauplanung 2015/2016 (Stand: 13.03.2014)

I. "2 - 6"				12	28
II. "0 - 3"				10	
III. "3 und älter"					25
gesamt		0	0	22	53
Anzahl gesamt		0		75	
Anzahl Gruppen				4	

Raumprogramm entsprechend Ausbauplanung 2015/2016

Ausbau abgeschlossen	nein	
Antr. bew./im Ausb.	ja	
gefö./beantr. U3-Platz	16	16

Versorgungsbereich Schwelle / Mantinghausen / Verlar

Verteilung nach Kibiz im Kindergartenjahr 2014/2015							
Kindergarten	KKG Schwelle		KKG Mantinghausen		gesamt		
Gruppenform	unter 3	über 3	unter 3	über 3	unter 3	über 3	
I. "2 - 6"	a	0	5	6	3	6	8
	b	4	21	3	15	7	36
	c	1	1	3	12	4	13
gesamt		5	27	12	30	17	57
II. "0 - 3"	a	1		1		2	
	b	2		1		3	
	c	0		1		1	
gesamt		3		3		6	
III. "3 und älter"	a		0		0		0
	b		0		6		6
	c		0		9		9
gesamt			0		15		15
insgesamt		8	27	15	45	23	72
Anzahl gesamt		35		60		95	
davon Integr.kinder		1		2		3	

Auslastung der Einrichtungen

Anzahl Gruppen	2	2,5	4,5
Kinder in %	190%	309%	499%
Kapazität in %	200%	250%	450%

Ausbauplanung 2015/2016 (Stand 21.11.2013)

Geplante Verteilung nach Kibiz im Kindergartenjahr 2015/2016						
Kindergarten	KKG Schwelle		KKG Mantinghausen		gesamt	
Gruppenform	unter 3	über 3	unter 3	über 3	unter 3	über 3
I. "2 - 6"	6	14	12	28	18	42
II. "0 - 3"	0		0		0	
III. "3 und älter"		25		0		25
gesamt	6	39	12	28	18	67
Anzahl gesamt	45		40		85	
Anzahl Gruppen	1		2		3	

Anpassung der Ausbauplanung 2015/2016 (Stand: 13.03.2014)

I. "2 - 6"					18	42
II. "0 - 3"					0	
III. "3 und älter"						25
gesamt	0	0	0	0	18	67
Anzahl gesamt	0		0		85	
Anzahl Gruppen					3	

Raumprogramm entsprechend Ausbauplanung 2015/2016

Ausbau abgeschlossen	ja	ja	
Antr. bew./im Ausb.	0	0	
gefö./beantr. U3-Platz	6	12	18

Thüle

Verteilung nach Kibiz im Kindergartenjahr 2014/2015					
Kindergarten		KKG Thüle		gesamt	
Gruppenform		unter 3	über 3	unter 3	über 3
	a	5	7	5	7
I. "2 - 6"	b	6	8	6	8
	c	1	13	1	13
gesamt		12	28	12	28
	a	7		7	
II. "0 - 3"	b	3		3	
	c	2		2	
gesamt		12		12	
	a		6		6
III. "3 und älter"	b		20		20
	c				0
gesamt			26		26
insgesamt		24	54	24	54
Anzahl gesamt		78		78	
davon Integr.kinder		2		2	

Auslastung der Einrichtungen

Anzahl Gruppen	4	4
Kinder in %	424%	424%
Kapazität in %	400%	400%

Ausbauplanung 2015/2016 (Stand 21.11.2013)

Geplante Verteilung nach Kibiz im Kindergartenjahr 2015/2016					
Kindergarten		KKG Thüle		gesamt	
Gruppenform		unter 3	über 3	unter 3	über 3
I. "2 - 6"		12	28	12	28
II. "0 - 3"		10		10	
III. "3 und älter"			25		25
gesamt		22	53	22	53
Anzahl gesamt		75		75	
Anzahl Gruppen		4		4	

Anpassung der Ausbauplanung 2015/2016 (Stand: 13.03.2014)

I. "2 - 6"				12	28
II. "0 - 3"				10	
III. "3 und älter"					25
gesamt		0	0	22	53
Anzahl gesamt		0		75	
Anzahl Gruppen				4	

Raumprogramm entsprechend Ausbauplanung 2015/2016

Ausbau abgeschloss	ja	
Antr. bew./im Ausb.		
gefö./beantr. U3-Plätz	22	22

Verne

Verteilung nach Kibiz im Kindergartenjahr 2014/2015				
Kindergarten	Kath. St. Bartholomäus		gesamt	
Gruppenform	unter 3	über 3	unter 3	über 3
	a		0	0
I. "2 - 6"	b	14	6	14
	c		0	0
gesamt	6	14	6	14
	a		3	
II. "0 - 3"	b		1	
	c		6	
gesamt	10		10	
	a	5		5
III. "3 und älter"	b	13		13
	c	26		26
gesamt		44		44
insgesamt	16	58	16	58
Anzahl gesamt	74		74	
davon Integr.kinder	0		0	

Auslastung der Einrichtungen

Anzahl Gruppen	4	4
Kinder in %	402%	402%
Kapazität in %	400%	400%

Ausbauplanung 2015/2016 (Stand 21.11.2013)

Geplante Verteilung nach Kibiz im Kindergartenjahr 2015/2016				
Kindergarten	Kath. St. Bartholomäus		gesamt	
Gruppenform	unter 3	über 3	unter 3	über 3
I. "2 - 6"	6	14	6	14
II. "0 - 3"	10		10	
III. "3 und älter"		50		50
gesamt	16	64	16	64
Anzahl gesamt	80		80	
Anzahl Gruppen	4		4	

Anpassung der Ausbauplanung 2015/2016 (Stand: 13.03.2014)

I. "2 - 6"	6	14	6	14
II. "0 - 3"	10		10	
III. "3 und älter"		50		50
gesamt	16	64	16	64
Anzahl gesamt	80		80	
Anzahl Gruppen	4		4	

Raumprogramm entsprechend Ausbauplanung 2015/2016

Ausbau abgeschlossen	ja	
Antr. bew./im Ausb.		
gefö./beantr. U3-Platz	12	12

Salzkotten gesamt

Kindergartenjahr	2009/2010	2010/2011	2011/2012	2012/2013	2013/2014	2014/2015	2015/2016	2014/2015
Geburtsjahrgänge	2003 - 2009	2004 - 2010	2005-2011	2006 - 2012	2007 - 2013	2008 - 2014	2009 - 2015	durchschnittliche Anzahl Kinder 2009-2014
Anzahl der Kinder in entsprechenden Altersgruppen								
0 bis unter 1 Jahr	211	246	256	236	250	250	250	242
1 bis unter 2 Jahre	255	221	256	252	247	250	250	247
U2 gesamt	466	467	512	488	497	500	500	488
2 bis unter 3 Jahre	252	261	230	259	248	247	250	250
U3 gesamt	718	728	742	747	745	747	750	738
3 bis unter 4-Jährige		254	273	235	251	248	247	210
4 bis unter 5-Jährige		265	258	275	233	251	248	214
5 bis unter 6-Jährige		287	267	251	286	233	251	221
6-Jährige bis Schuleintritt		45	18	23	24	26	26	23
3 bis zur Einschulung	910	851	816	784	794	758	772	667
0 bis zur Einschulung	1.628	1.579	1.558	1.531	1.539	1.505	1.522	1.405

Plätze in Tageseinrichtungen	Anzahl Kinder gesamt 14/15	angemeldete Kinder	
		absolut	in %
0 bis unter 1-Jährige	250	7	3%
1 bis unter 2-Jährige	250	71	28%
U2 gesamt	500	78	16%
2 bis unter 3 Jahre	247	196	79%
unter 3 gesamt	747	274	37%
3 bis unter 4-Jährige	248	270	101%
4 bis unter 5-Jährige	251	254	101%
5 bis unter 6-Jährige	233	221	95%
6-Jährige bis Schuleintritt	26	19	73%
über 3-Jährige gesamt	758	764	101%
Plätze insgesamt		1.038	
davon Integrationskinder		9	

U3-Plätze in Kita und Tagespflege	2011/2012 angemeldete Kinder		2012/2013 angemeldete Kinder		2013/2014 angemeldete Kinder		2014/2015 angemeldete Kinder	
	absolut	in %	absolut	in %	absolut	in %	absolut	in %
U3 gesamt	210	28%	249	32%	297	41%	323	43%
davon Plätze in Tageseinrichtungen	182	24,5%	210	27%	255	35%	274	36,7%
davon Plätze in Tagespflege	28	3,8%	39	5%	42	6%	49	6,6%

VB Niederntudorf/Oberntudorf

Kindergartenjahr	2009/2010	2010/2011	2011/2012	2012/2013	2013/2014	2014/2015	2015/2016	2014/2015
Geburtsjahrgänge	2003 - 2009	2004 - 2010	2005-2011	2006 - 2012	2007 - 2013	2008 - 2014	2009 - 2015	durchschnittliche Anzahl Kinder 2009-2014
Anzahl der Kinder in entsprechenden Altersgruppen								
0 bis unter 1 Jahr	29	40	47	33	41	41	41	39
1 bis unter 2 Jahre	49	31	39	48	39	41	41	41
U2 gesamt	78	71	86	81	80	82	82	80
2 bis unter 3 Jahre	44	54	34	37	48	39	41	43
U3 gesamt	122	125	120	118	128	121	123	122
3 bis unter 4-Jährige		43	54	39	36	48	39	37
4 bis unter 5-Jährige		44	46	58	39	36	48	37
5 bis unter 6-Jährige		48	43	42	60	39	36	39
6-Jährige bis Schuleintritt		15	4	4	5	5	8	6
3 bis zur Einschulung	172	150	147	143	140	128	131	118
0 bis zur Einschulung	294	275	267	261	268	249	254	240

Plätze in Tageseinrichtungen	Anzahl Kinder gesamt 14/15	angemeldete Kinder	
		absolut	in %
0 bis unter 1-Jährige	41	2	5%
1 bis unter 2-Jährige	41	7	17%
U2 gesamt	82	9	11%
2 bis unter 3 Jahre	39	24	62%
unter 3 gesamt	121	33	27%
3 bis unter 4-Jährige	48	45	85%
4 bis unter 5-Jährige	36	31	86%
5 bis unter 6-Jährige	39	35	90%
6-Jährige bis Schuleintritt	5	3	60%
über 3-Jährige gesamt	128	114	89%
Plätze insgesamt		147	
davon Integrationskinder		1	

OT Niederntudorf

Kindergartenjahr	2009/2010	2010/2011	2011/2012	2012/2013	2013/2014	2014/2015	2015/2016	2014/2015
Geburtsjahrgänge	2003 - 2009	2004 - 2010	2005-2011	2006 - 2012	2007 - 2013	2008 - 2014	2009 - 2015	durchschnittliche Anzahl Kinder 2009-2014
Anzahl der Kinder in entsprechenden Altersgruppen								
0 bis unter 1 Jahr	18	26	30	23	26	26	26	25
1 bis unter 2 Jahre	37	18	26	33	25	26	26	28
U2 gesamt	55	44	56	56	51	52	52	52
2 bis unter 3 Jahre	30	39	21	23	33	25	26	29
U3 gesamt	85	83	77	79	84	77	78	81
3 bis unter 4-Jährige		30	40	24	22	33	25	25
4 bis unter 5-Jährige		29	32	41	25	22	33	25
5 bis unter 6-Jährige		38	28	27	41	25	22	27
6-Jährige bis Schuleintritt		13	2	2	3	2	7	4
3 bis zur Einschulung	123	110	102	94	91	82	87	80
0 bis zur Einschulung	208	193	179	173	175	159	165	161

Plätze in Tageseinrichtungen	Anzahl Kinder gesamt 14/15	angemeldete Kinder	
		absolut	in %
0 bis unter 1-Jährige	26	2	8%
1 bis unter 2-Jährige	26	7	27%
U2 gesamt	52	9	17%
2 bis unter 3 Jahre	25	16	64%
unter 3 gesamt	77	25	32%
3 bis unter 4-Jährige	33	33	88%
4 bis unter 5-Jährige	22	21	95%
5 bis unter 6-Jährige	25	22	88%
6-Jährige bis Schuleintritt	2	0	0%
über 3-Jährige gesamt	82	76	93%
Plätze insgesamt		101	
davon Integrationskinder		0	

OT Oberntudorf

Kindergartenjahr	2009/2010	2010/2011	2011/2012	2012/2013	2013/2014	2014/2015	2015/2016	2014/2015
Geburtsjahrgänge	2003 - 2009	2004 - 2010	2005-2011	2006 - 2012	2007 - 2013	2008 - 2014	2009 - 2015	durchschnittliche Anzahl Kinder 2009-2014
Anzahl der Kinder in entsprechenden Altersgruppen								
0 bis unter 1 Jahr	11	14	17	10	15	15	15	14
1 bis unter 2 Jahre	12	13	13	15	14	15	15	14
U2 gesamt	23	27	30	25	29	30	30	27
2 bis unter 3 Jahre	14	15	13	14	15	14	15	14
U3 gesamt	37	42	43	39	44	44	45	42
3 bis unter 4-Jährige		13	14	15	14	15	14	12
4 bis unter 5-Jährige		15	14	17	14	14	15	12
5 bis unter 6-Jährige		10	15	15	19	14	14	12
6-Jährige bis Schuleintritt		2	2	2	2	3	1	2
3 bis zur Einschulung	49	40	45	49	49	46	44	38
0 bis zur Einschulung	86	82	88	88	93	90	89	80

Plätze in Tageseinrichtungen	Anzahl Kinder gesamt 14/15	angemeldete Kinder	
		absolut	in %
0 bis unter 1-Jährige	15	0	0%
1 bis unter 2-Jährige	15	0	0%
U2 gesamt	30	0	0%
2 bis unter 3 Jahre	14	8	57%
unter 3 gesamt	44	8	18%
3 bis unter 4-Jährige	15	12	80%
4 bis unter 5-Jährige	14	10	71%
5 bis unter 6-Jährige	14	13	93%
6-Jährige bis Schuleintritt	3	3	100%
über 3-Jährige gesamt	46	38	83%
Plätze insgesamt		46	
davon Integrationskinder		1	

VB Salzkotten/Upsprunge

Kindergartenjahr	2009/2010	2010/2011	2011/2012	2012/2013	2013/2014	2014/2015	2015/2016	2014/2015
Geburtsjahrgänge	2003 - 2009	2004 - 2010	2005-2011	2006 - 2012	2007 - 2013	2008 - 2014	2009 - 2015	durchschnittliche Anzahl Kinder 2009-2014
Anzahl der Kinder in entsprechenden Altersgruppen								
0 bis unter 1 Jahr	112	112	128	110	109	109	109	113
1 bis unter 2 Jahre	112	117	118	123	114	109	109	116
U2 gesamt	224	229	246	233	223	218	218	229
2 bis unter 3 Jahre	120	117	118	123	117	114	109	118
U3 gesamt	344	346	364	356	340	332	327	347
3 bis unter 4-Jährige		121	125	116	118	117	114	100
4 bis unter 5-Jährige		127	121	123	117	118	117	101
5 bis unter 6-Jährige		143	128	118	127	117	118	106
6-Jährige bis Schuleintritt		15	5	13	11	12	6	9
3 bis zur Einschulung	417	406	379	370	373	364	355	315
0 bis zur Einschulung	761	752	743	726	713	696	682	662

Plätze in Tageseinrichtungen	Anzahl Kinder gesamt 14/15	angemeldete Kinder	
		absolut	in %
0 bis unter 1-Jährige	109	3	3%
1 bis unter 2-Jährige	109	42	39%
U2 gesamt	218	45	21%
2 bis unter 3 Jahre	114	109	96%
unter 3 gesamt	332	154	46%
3 bis unter 4-Jährige	117	140	114%
4 bis unter 5-Jährige	118	142	120%
5 bis unter 6-Jährige	117	118	101%
6-Jährige bis Schuleintritt	12	10	83%
über 3-Jährige gesamt	364	410	113%
Plätze insgesamt		564	
davon Integrationskinder		2	

OT Salzkotten

Kindergartenjahr	2009/2010	2010/2011	2011/2012	2012/2013	2013/2014	2014/2015	2015/2016	2014/2015
Geburtsjahrgänge	2003 - 2009	2004 - 2010	2005-2011	2006 - 2012	2007 - 2013	2008 - 2014	2009 - 2015	durchschnittliche Anzahl Kinder 2009-2014
Anzahl der Kinder in entsprechenden Altersgruppen								
0 bis unter 1 Jahr	95	88	98	97	90	90	90	93
1 bis unter 2 Jahre	94	99	92	96	100	90	90	95
U2 gesamt	189	187	190	193	190	180	180	188
2 bis unter 3 Jahre	95	98	101	91	90	100	90	96
U3 gesamt	284	285	291	284	280	280	270	284
3 bis unter 4-Jährige		95	107	100	87	90	100	80
4 bis unter 5-Jährige		105	98	109	99	87	90	83
5 bis unter 6-Jährige		120	107	95	113	99	87	89
6-Jährige bis Schuleintritt		12	4	11	8	11	6	8
3 bis zur Einschulung	348	332	316	315	307	287	283	260
0 bis zur Einschulung	632	617	607	599	587	567	553	544

Plätze in Tageseinrichtungen	Anzahl Kinder gesamt 14/15	angemeldete Kinder	
		absolut	in %
0 bis unter 1-Jährige	90	3	3%
1 bis unter 2-Jährige	90	42	47%
U2 gesamt	180	45	25%
2 bis unter 3 Jahre	100	97	97%
unter 3 gesamt	280	142	51%
3 bis unter 4-Jährige	90	128	134%
4 bis unter 5-Jährige	87	128	147%
5 bis unter 6-Jährige	99	111	112%
6-Jährige bis Schuleintritt	11	10	91%
über 3-Jährige gesamt	287	377	131%
Plätze insgesamt		519	
davon Integrationskinder		2	

OT Upsprunge

Kindergartenjahr	2009/2010	2010/2011	2011/2012	2012/2013	2013/2014	2014/2015	2015/2016	2014/2015
Geburtsjahrgänge	2003 - 2009	2004 - 2010	2005-2011	2006 - 2012	2007 - 2013	2008 - 2014	2009 - 2015	durchschnittliche Anzahl Kinder 2009-2014
Anzahl der Kinder in entsprechenden Altersgruppen								
0 bis unter 1 Jahr	17	24	30	13	19	19	19	20
1 bis unter 2 Jahre	18	18	26	27	14	19	19	20
U2 gesamt	35	42	56	40	33	38	38	41
2 bis unter 3 Jahre	25	19	17	32	27	14	19	22
U3 gesamt	60	61	73	72	60	52	57	63
3 bis unter 4-Jährige		26	18	16	31	27	14	20
4 bis unter 5-Jährige		22	23	14	18	31	27	18
5 bis unter 6-Jährige		23	21	23	14	18	31	17
6-Jährige bis Schuleintritt		3	1	2	3	1	0	2
3 bis zur Einschulung	69	74	63	55	66	77	72	56
0 bis zur Einschulung	129	135	136	127	126	129	129	119

Plätze in Tageseinrichtungen	Anzahl Kinder gesamt 14/15	angemeldete Kinder	
		absolut	in %
0 bis unter 1-Jährige	19	0	0%
1 bis unter 2-Jährige	19	0	0%
U2 gesamt	38	0	0%
2 bis unter 3 Jahre	14	12	86%
unter 3 gesamt	52	12	23%
3 bis unter 4-Jährige	27	12	44%
4 bis unter 5-Jährige	31	14	45%
5 bis unter 6-Jährige	18	7	39%
6-Jährige bis Schuleintritt	1	0	0%
über 3-Jährige gesamt	77	33	43%
Plätze insgesamt		45	
davon Integrationskinder		0	

OT Scharmede

Kindergartenjahr	2009/2010	2010/2011	2011/2012	2012/2013	2013/2014	2014/2015	2015/2016	2014/2015
Geburtsjahrgänge	2003 - 2009	2004 - 2010	2005-2011	2006 - 2012	2007 - 2013	2008 - 2014	2009 - 2015	durchschnittliche Anzahl Kinder 2009-2014
Anzahl der Kinder in entsprechenden Altersgruppen								
0 bis unter 1 Jahr	23	30	25	28	26	26	26	26
1 bis unter 2 Jahre	31	22	30	23	29	26	26	27
U2 gesamt	54	52	55	51	55	52	52	53
2 bis unter 3 Jahre	34	29	22	29	24	29	26	28
U3 gesamt	88	81	77	80	79	81	78	81
3 bis unter 4-Jährige		34	30	22	28	24	29	23
4 bis unter 5-Jährige		31	34	28	18	28	24	23
5 bis unter 6-Jährige		28	31	32	31	18	28	23
6-Jährige bis Schuleintritt		3	2	1	1	3	1	2
3 bis zur Einschulung	101	96	97	83	78	73	82	71
0 bis zur Einschulung	189	177	174	163	157	154	160	152

Plätze in Tageseinrichtungen	Anzahl Kinder gesamt 14/15	angemeldete Kinder	
		absolut	in %
0 bis unter 1-Jährige	26	1	4%
1 bis unter 2-Jährige	26	6	23%
U2 gesamt	52	7	13%
2 bis unter 3 Jahre	29	17	59%
unter 3 gesamt	81	24	30%
3 bis unter 4-Jährige	24	24	83%
4 bis unter 5-Jährige	28	21	75%
5 bis unter 6-Jährige	18	10	56%
6-Jährige bis Schuleintritt	3	1	33%
über 3-Jährige gesamt	73	56	77%
Plätze insgesamt		80	
davon Integrationskinder		1	

VB Mantinghausen/Schwelle/Verlar

Kindergartenjahr	2009/2010	2010/2011	2011/2012	2012/2013	2013/2014	2014/2015	2015/2016	2014/2015
Geburtsjahrgänge	2003 - 2009	2004 - 2010	2005-2011	2006 - 2012	2007 - 2013	2008 - 2014	2009 - 2015	durchschnittliche Anzahl Kinder 2009-2014
Anzahl der Kinder in entsprechenden Altersgruppen								
0 bis unter 1 Jahr	20	22	24	24	28	28	28	24
1 bis unter 2 Jahre	20	20	24	24	25	28	28	24
U2 gesamt	40	42	48	48	53	56	56	48
2 bis unter 3 Jahre	21	20	21	23	24	25	28	22
U3 gesamt	61	62	69	71	77	81	84	70
3 bis unter 4-Jährige		22	21	21	23	24	25	19
4 bis unter 5-Jährige		21	22	21	21	23	24	18
5 bis unter 6-Jährige		20	21	24	21	21	23	18
6-Jährige bis Schuleintritt		3	3	2	3	4	3	3
3 bis zur Einschulung	75	66	67	68	68	72	75	57
0 bis zur Einschulung	136	128	136	139	145	153	159	127

Plätze in Tageseinrichtungen	Anzahl Kinder gesamt 14/15	angemeldete Kinder	
		absolut	in %
0 bis unter 1-Jährige	28	0	0%
1 bis unter 2-Jährige	28	6	21%
U2 gesamt	56	6	11%
2 bis unter 3 Jahre	25	17	68%
unter 3 gesamt	81	23	28%
3 bis unter 4-Jährige	24	27	92%
4 bis unter 5-Jährige	23	20	87%
5 bis unter 6-Jährige	21	21	100%
6-Jährige bis Schuleintritt	4	4	100%
über 3-Jährige gesamt	72	72	100%
Plätze insgesamt		95	
davon Integrationskinder		3	

OT Schwelle

Kindergartenjahr	2009/2010	2010/2011	2011/2012	2012/2013	2013/2014	2014/2015	2015/2016	2014/2015
Geburtsjahrgänge	2003 - 2009	2004 - 2010	2005-2011	2006 - 2012	2007 - 2013	2008 - 2014	2009 - 2015	durchschnittliche Anzahl Kinder 2009-2014
Anzahl der Kinder in entsprechenden Altersgruppen								
0 bis unter 1 Jahr	2	5	5	5	8	8	8	6
1 bis unter 2 Jahre	7	2	5	6	6	8	8	6
U2 gesamt	9	7	10	11	14	16	16	11
2 bis unter 3 Jahre	5	7	2	6	6	6	8	5
U3 gesamt	14	14	12	17	20	22	24	17
3 bis unter 4-Jährige		5	7	2	6	6	6	4
4 bis unter 5-Jährige		6	5	7	2	6	6	4
5 bis unter 6-Jährige		3	6	5	7	2	6	4
6-Jährige bis Schuleintritt		0	1	0	0	1	0	0
3 bis zur Einschulung	15	14	19	14	15	15	18	13
0 bis zur Einschulung	29	28	31	31	35	37	42	29

Plätze in Tageseinrichtungen	Anzahl Kinder gesamt 14/15	angemeldete Kinder	
		absolut	in %
0 bis unter 1-Jährige	8	0	0%
1 bis unter 2-Jährige	8	3	38%
U2 gesamt	16	3	19%
2 bis unter 3 Jahre	6	5	83%
unter 3 gesamt	22	8	36%
3 bis unter 4-Jährige	6	14	150%
4 bis unter 5-Jährige	6	9	150%
5 bis unter 6-Jährige	2	3	150%
6-Jährige bis Schuleintritt	1	1	100%
über 3-Jährige gesamt	15	27	180%
Plätze insgesamt		35	
davon Integrationskinder		1	

OT Mantinghausen

Kindergartenjahr	2009/2010	2010/2011	2011/2012	2012/2013	2013/2014	2014/2015	2015/2016	2014/2015
Geburtsjahrgänge	2003 - 2009	2004 - 2010	2005-2011	2006 - 2012	2007 - 2013	2008 - 2014	2009 - 2015	durchschnittliche Anzahl Kinder 2009-2014
Anzahl der Kinder in entsprechenden Altersgruppen								
0 bis unter 1 Jahr	11	12	11	7	11	11	11	11
1 bis unter 2 Jahre	8	12	13	12	7	11	11	11
U2 gesamt	19	24	24	19	18	22	22	21
2 bis unter 3 Jahre	9	8	13	12	12	7	11	10
U3 gesamt	28	32	37	31	30	29	33	31
3 bis unter 4-Jährige		9	9	13	12	12	7	9
4 bis unter 5-Jährige		9	9	9	13	12	12	9
5 bis unter 6-Jährige		11	9	11	9	13	12	9
6-Jährige bis Schuleintritt		0	0	1	2	3	1	1
3 bis zur Einschulung	36	29	27	34	36	40	32	28
0 bis zur Einschulung	64	61	64	65	66	69	65	59

Plätze in Tageseinrichtungen	Anzahl Kinder gesamt 14/15	angemeldete Kinder	
		absolut	in %
0 bis unter 1-Jährige	11	0	0%
1 bis unter 2-Jährige	11	3	27%
U2 gesamt	22	3	14%
2 bis unter 3 Jahre	7	12	171%
unter 3 gesamt	29	15	52%
3 bis unter 4-Jährige	12	13	108%
4 bis unter 5-Jährige	12	11	92%
5 bis unter 6-Jährige	13	18	138%
6-Jährige bis Schuleintritt	3	3	100%
über 3-Jährige gesamt	40	45	113%
Plätze insgesamt		60	
davon Integrationskinder		2	

OT Thüle

Kindergartenjahr	2009/2010	2010/2011	2011/2012	2012/2013	2013/2014	2014/2015	2015/2016	2014/2015
Geburtsjahrgänge	2003 - 2009	2004 - 2010	2005-2011	2006 - 2012	2007 - 2013	2008 - 2014	2009 - 2015	durchschnittliche Anzahl Kinder 2009-2014
Anzahl der Kinder in entsprechenden Altersgruppen								
0 bis unter 1 Jahr	14	20	20	23	29	29	29	23
1 bis unter 2 Jahre	20	14	23	19	22	29	29	21
U2 gesamt	34	34	43	42	51	58	58	44
2 bis unter 3 Jahre	15	19	14	26	19	22	29	19
U3 gesamt	49	53	57	68	70	80	87	63
3 bis unter 4-Jährige		14	21	14	26	19	22	16
4 bis unter 5-Jährige		18	15	21	14	26	19	16
5 bis unter 6-Jährige		22	20	16	23	14	26	16
6-Jährige bis Schuleintritt		1	1	1	1	1	4	1
3 bis zur Einschulung	58	55	57	52	64	60	71	48
0 bis zur Einschulung	107	108	114	120	134	140	158	111

Plätze in Tageseinrichtungen	Anzahl Kinder gesamt 14/15	angemeldete Kinder	
		absolut	in %
0 bis unter 1-Jährige	29	1	3%
1 bis unter 2-Jährige	29	8	28%
U2 gesamt	58	9	16%
2 bis unter 3 Jahre	22	15	68%
unter 3 gesamt	80	24	30%
3 bis unter 4-Jährige	19	18	95%
4 bis unter 5-Jährige	26	22	85%
5 bis unter 6-Jährige	14	14	100%
6-Jährige bis Schuleintritt	1	0	0%
über 3-Jährige gesamt	60	54	90%
Plätze insgesamt		78	
davon Integrationskinder		2	

OT Verne

Kindergartenjahr	2009/2010	2010/2011	2011/2012	2012/2013	2013/2014	2014/2015	2015/2016	2014/2015
Geburtsjahrgänge	2003 - 2009	2004 - 2010	2005-2011	2006 - 2012	2007 - 2013	2008 - 2014	2009 - 2015	durchschnittliche Anzahl Kinder 2009-2014
Anzahl der Kinder in entsprechenden Altersgruppen								
0 bis unter 1 Jahr	13	22	12	18	17	17	17	17
1 bis unter 2 Jahre	23	17	22	15	18	17	17	19
U2 gesamt	36	39	34	33	35	34	34	35
2 bis unter 3 Jahre	18	22	21	21	16	18	17	19
U3 gesamt	54	61	55	54	51	52	51	55
3 bis unter 4-Jährige		20	22	23	20	16	18	17
4 bis unter 5-Jährige		24	20	24	24	20	16	19
5 bis unter 6-Jährige		26	24	19	24	24	20	20
6-Jährige bis Schuleintritt		8	3	2	3	1	4	3
3 bis zur Einschulung	87	78	69	68	71	61	58	58
0 bis zur Einschulung	141	139	124	122	122	113	109	112

Plätze in Tageseinrichtungen	Anzahl Kinder gesamt 14/15	angemeldete Kinder	
		absolut	in %
0 bis unter 1-Jährige	17	0	0%
1 bis unter 2-Jährige	17	2	12%
U2 gesamt	34	2	6%
2 bis unter 3 Jahre	18	14	78%
unter 3 gesamt	52	16	31%
3 bis unter 4-Jährige	16	16	100%
4 bis unter 5-Jährige	20	18	90%
5 bis unter 6-Jährige	24	23	96%
6-Jährige bis Schuleintritt	1	1	100%
über 3-Jährige gesamt	61	58	95%
Plätze insgesamt		74	
davon Integrationskinder		0	

III. Gesamtübersicht über die Kindertageseinrichtungen mit Platzzahlen

Kindergartengesamtübersicht für die Gemeinde Altenbeken

Gemeinde Altenbeken		
	Plätze	davon für u3
Ortsteil Altenbeken		
Kath. KG Hl. Kreuz Kirchplatz 4 Tel. 05255 / 66 73	53	14
Kath. KG St. Helena Adenauerstr. 55 a Tel. 05255 / 930 116	65	9
Ortsteil Buke		
Kom. Buke Mühlenweg 12 Tel. 05255 / 63 95	87	16
Ortsteil Schwaney		
Kath. KG St. Johannes Schulstr. 6 Tel. 05255 / 62 65	80	19
Gesamt	285	58

Kindergartengesamtübersicht für die Stadt Bad Lippspringe

Stadt Bad Lippspringe		
	Plätze	davon für u3
Bad Lippspringe		
Kom. KG Bad Lippspringe Adolf - Kolping - Str. 78 Tel. 05252 / 973 677	55	15
Kom. KG Bad Lippspringe Detmolder Str. 179 Tel. 05252 / 940 097	53	15
Kom. KG Bad Lippspringe Kirsperbaumweg 84 Tel. 05252 / 940 841	63	18
Kath. KG St. Josef Im Bruch 2 a Tel. 05252 / 6893	57	18
Kath. KG St. Marien Savignystr. 19 Tel. 05252 / 50 633	67	13
Kath. KG St. Martin Maximilian - Kolbe - Str. 5 Tel. 05252 / 50 625	71	12
Ev. KG Bad Lippspringe Templiner Allee 12 Tel. 05252 / 6089	77	22
DRK - Jugendhilfe und Familienförderung gGmbH Bahnhofstr. 13 33175 Bad Lippspringe Tel.: 05252 / 9383609	77	22
MZG Kindertageseinrichtung Im Bruch 5 a Tel.: 05252 / 976231	24	8
Gesamt	544	143

Kindergartengesamtübersicht für die Stadt Bad Wünnenberg

Stadt Bad Wünnenberg		
	Plätze	davon für u3
Ortsteil Bleiwäsche		
Kom. KG "Zwergentreff" An der Kirche 4 a Tel. 02953 / 6855	33	5
Ortsteil Fürstenberg		
Kom. KG "Rappelkiste" Am Schloßpark 12 Tel. 02953 / 472	54	17
Kom. KG "Lummerland" Kirchstr. 10 Tel. 02953 / 6902	39	10
Ortsteil Bad Wünnenberg		
Kom. KG "Rasselbande" Am Sportplatz 13 Tel. 02953 / 8355	72	24
Kom. KG "Schöne Aussicht" Schöne Aussicht 2 Tel. 02953 / 7519	68	18
Ortsteil Haaren		
Kom. KG "Zauberland" Wewelsburger Str. 18 Tel. 02957 / 298	60	18
Kom. KG "Sterntaler" Hinter den Zäunen 50 Tel. 02957 / 984 617	43	18
Ortsteil Helmern		
Kom. KG "Sternschnuppe" Apolloniastr. 5 Tel. 02957 / 505	38	15
Ortsteil Leiberg		
Kom. KG "Regenbogenland" Hohler Weg 1 Tel. 02953 / 8399	59	18
Gesamt	466	143

Kindergartengesamtübersicht für die Gemeinde Borchten

Gemeinde Borchten		
	Plätze	davon für u3
Ortsteil Alfien		
Kom. KG "Alfener Spatzennest" Wewersche Str.7 Tel. 05251 / 391 652	71	13
Ortsteil Dörenhagen		
Kom. KG Dörenhagen Sonnenbergstr. 6 Tel. 05293 / 411	65	14
Ortsteil Etteln		
Kath. KG St. Meinolfus Auf dem Bühl 204 Tel. 05292 / 631	46	13
Ortsteil Kirchborchen		
Kom. KG Kirchborchen Johannesstr. 5 Tel. 05251 / 180 68 42	45	6
Kath. KG St. Michael Bohnenkamp 15 Tel. 05251 / 38 5 67	67	12
Ortsteil Nordborchen		
Kom. KG Nordborchen I Hessenberg 4 Tel. 05251 / 380 55	52	12
Kom. KG Nordborchen II Menkenfeld 17 Tel. 05251 / 399 791	25	5
Kath. KG St. Laurentius Amtsweg 3 Tel. 05251 / 39 505	66	11
Kolping-Kita Schützenstr. 10-12	57	29
Ortsteil Schloß Hamborn		
Waldorfkindergarten Schloß Hamborn 45 Tel. 05251 / 389 350	68	12
Gesamt	562	127

Kindergartengesamtübersicht für die Stadt Büren

Stadt Büren		
	Plätze	davon für u3
Ortsteil Ahden		
Kom. KG "Pusteblyume" Heinberg 23 Tel. 02955 / 423	45	17
Ortsteil Brenken		
Kath. KG St. Elisabeth Baakweg 5 Tel. 02951 / 2253	62	12
Ortsteil Büren		
Kom. KG Domental Domentalsweg 45 Tel. 02951 / 7593	78	23
Kath. KG Liebfrauen Hüttemannstr. 26 Tel. 02951 / 3306	64	19
Kath. KG St. Josef Nikolausstr. 8 a Tel. 02951 / 2821	72	13
Ev. KG Emmaus Bahnhofstr. 42 02951 / 3441	60	16
Don Bosco Kühling 2 Tel. 02951 / 2300	37	11
Ortsteil Harth		
Kath. KG St. Johannes Kirchplatz 8 Tel. 02958 / 392	40	12
Ortsteil Hegensdorf		
Kom. KG Hegensdorf Hauptstr. 37 Tel. 02951 / 2990	35	10
Ortsteil Siddinghausen		
Kom. KG Siddinghausen Sidagestr. 9 Tel. 02951 / 3339	43	12

	Plätze	davon für u3
Ortsteil Steinhausen		
Kom. KG "Astrid Lindgren" Lippstädter Weg 12 Tel. 02951 / 7538	60	12
Kath. KG St. Christopherus Schulstr. 16 Tel. 02951 / 4638	60	17
Ortsteil Weiberg		
Kom. KG Weiberg Nordstr. 3 Tel. 02958 / 399	29	11
Ortsteil Weine		
Kom. KG Weine Magdalenastr. 12 Tel. 02951 / 92 999	22	6
Ortsteil Wewelsburg		
Kath. KG St. Meinolf Holsteiner Str. 20 Tel. 02955 / 6781	62	14
Gesamt	769	205

Kindergartengesamtübersicht für die Stadt Delbrück

Stadt Delbrück		
	Plätze	davon für u3
Ortsteil Anreppen		
Kom. KG Anreppen Im Dorfe 5 Tel. 05250 / 52 575	47	12
Ortsteil Bentfeld		
Kom. KG Bentfeld Lippeweg 6 Tel. 05250 / 54 177	52	14
Ortsteil Boke		
Kom. KG Boke Gregor - Mendel - Str.4 Tel. 05250 / 7615	97	23
Ortsteil Delbrück		
Kom. KG Delbrück Dietrich - Bonhoeffer - Str. 2 Tel. 05250 / 54 349	61	12
Kom. KG Delbrück Kettelerstr. 11 Tel. 05250 / 5560	83	22
Kom. KG Delbrück Leipzigerstr. 35 Tel. 05250 / 41 241	99	22
Kom. KG Delbrück Lessingstr. 11 Tel. 05250 / 8580	69	6
Kom. KG Delbrück Valepagestr. / Lohmannstr. Tel. 05250 / 52 585	99	30
Kath. KG St. Johannes Am Wiemenkamp 2 Tel. 05250 / 8499	64	17

	Plätze	davon für u3
Ortsteil Hagen		
Kom. KG Hagen Schlinger Str. 47 a Tel. 05250 / 41 574	44	6
Kath. KG St. Elisabeth Schlinger Str. 36 Tel. 05250 / 8006	36	12
Ortsteil Lippling		
Kom. KG Lippling Zur Schmiede 10 Tel. 05250 / 8558	68	12
Ortsteil Ostenland		
Kom. KG Ostenland Reksweg 10 Tel. 05250 / 932 592	45	8
Kath. KG St. Joseph Auf dem Haupte 35 Tel. 05250 / 7793	84	22
Ortsteil Schöning		
Kom. KG Schöning Schöninger Str. 75 Tel. 05250 / 7155	42	12
Ortsteil Steinhorst		
Kom. KG Steinhorst Kaunitzer Str. 52 Tel. 05294 / 239	25	4
Ortsteil Westenholz		
Kom. KG Westenholz Lausitzer Weg 15 Tel. 02944 / 2980	83	18
Kath. KG St. Joseph Anton - Pieper - Str. 15 Tel. 02944 / 1042	60	18
Gesamt	1158	270

Kindergartengesamtübersicht für die Gemeinde Hövelhof

Gemeinde Hövelhof		
	Plätze	davon für u3
Ortsteil Espeln		
Kom. KG Espeln Espelner Str. 69 Tel. 05294 / 930 090	22	6
Ortsteil Hövelhof - Mitte		
Kom. KG Hövelhof Bentlakestr. 97 Tel. 05257 / 3425	89	13
Kom. KG Hövelhof Schatenstr. 9 Tel. 05257 / 4881	120	32
Kom. KG Hövelhof Schulstr. 2 Tel. 05257 / 5679	67	12
Kath. KG St. Franziskus Jägerstr. 31 Tel. 05257 / 3376	60	17
Kath. KG St. Johannes Schloßstr. 12 Tel. 05257 / 3795	84	22
Kom. KG Klausheide Bentlakestr. 2 Tel. 05257 / 935 175	62	13
Waldkindergarten Staumühler Str. 237 Tel. 0151 / 51 41 28 82	46	12
Ortsteil Hövelriege		
Kath. KG Herz Jesu Junkernallee 7 Tel. 05257 / 3004	66	9
Gesamt	616	136

Kindergartengesamtübersicht für die Stadt Lichtenau

Stadt Lichtenau		
	Plätze	davon für u3
Ortsteil Atteln		
Kom. KG "Sonnenschein" Dechant - Freiburg - Str. 3 Tel. 05292 / 369	56	13
Ortsteil Henglarn		
Kom. KG "TAO Henglarn" Kirchstr. 24 Tel. 05292 / 1787	40	8
Ortsteil Herbram		
Kom. KG "Pepino" Buchliethweg 3 Tel. 05295 / 564	60	16
Ortsteil Holtheim		
Kom. KG Holtheim Schulstr.16 Tel. 05295 / 667	38	12
Ortsteil Husen		
Kom. KG "Wunderland" Burgstr.23 Tel. 05292 / 2512	45	13
Ortsteil Kleinenberg		
Kom. KG "Regenbogen" Pfarrer - Leifferen - Str. 5 Tel. 05647 / 213	42	9
Ortsteil Lichtenau		
Kath. KG St. Kilian Am Kindergarten 4 Tel. 05295 / 555	95	24
Gesamt	376	95

Kindergartengesamtübersicht für die Stadt Salzkotten

Stadt Salzkotten		
	Plätze	davon für u3
Ortsteil Mantinghausen		
Kom. KG "Pusteblyume" Plaggenweg 1 Tel. 02948 / 594	60	15
Ortsteil Niederntudorf		
Kom. KG "Almeflöhe" Obernhagen 2 Tel. 02955 / 312	101	25
Ortsteil Oberntudorf		
Kath. KG St. Rochus Von - Vincke - Str. 8 Tel. 05258 / 4332	46	8
Ortsteil Salzkotten		
Kom. KG "Kuhbusch" mit Haus Hederhüpfer Begonienstr. 13 Tel. 05258 / 7359	89	16
Kom. KG "Sälzerkrümel" Clara - Pfänder - Str. 17 Tel. 05258 / 937 013	87	24
Kath. KG St. Johannes Schützenstr. 12 Tel. 05258 / 7939	70	13
Kath. KG St. Marien Heinrichstr. 5 Tel. 05258 / 8486	63	13
Kinderstube Regenbogen e. V. Tudorfer Str. 3 Tel. 05258 / 4168	107	35
Kinderstube Regenbogen e. V. "Wald und Wiese" Thüle Gunneweg 27 Tel. 05258 / 9364822	60	21
AWO Kindertageseinrichtung Am Stadtgraben 1 33154 Salzkotten	43	20

Ortsteil Scharmede		
Kath. KG St. Petrus und Paulus An der Schützenhalle 12 Tel. 05258 / 6558	80	24
	Plätze	davon für u3
Ortsteil Schwelle		
Kom. KG "Hoppetosse" Holsener Str. 20 Tel. 02948 / 1775	35	8
Ortsteil Thüle		
Kom. KG "Kunterbunt" Kirchbreite 3 Tel. 05258 / 8168	78	24
Ortsteil Upsprunge		
Kath. KG St. Petrus Kirchstr. 19 Tel. 05258 / 3332	45	12
Ortsteil Verne		
Kath. KG St. Bartholomäus Marienstr. 10 Tel. 05258 / 8735	74	16
Gesamt	1038	274



**Kreis
Paderborn**