



KREISJUGENDAMT PADERBORN

Kindergartenbedarfsplan 2018/2019

nach dem Kinderbildungsgesetz (KiBiz)

Gruppenformen und Betreuungszeiten in den Kindertageseinrichtungen im Kreis Paderborn

**für die Städte und Gemeinden im Bereich des
Kreisjugendamtes Paderborn**

Altenbeken, Bad Lippspringe, Bad Wünnenberg,
Borchen, Büren, Delbrück, Hövelhof, Lichtenau,
Salzkotten

Impressum:

Kreis Paderborn
- Der Landrat -
Jugendamt
Aldegrevestraße 10 – 14
33102 Paderborn
Tel.: 05251 308 - 5110
E-Mail: jugendamt@kreis-paderborn.de
www.kreis-paderborn.de

Satz und Gestaltung:

Amt für Presse- und Öffentlichkeitsarbeit

Stand: September 2017



...nah bei den Menschen!



...nah bei den Menschen!

Kindergartenbedarfsplan 2018/2019

Festlegung der Gruppenformen und Betreuungszeiten
in den Kindertageseinrichtungen im Kreis Paderborn
für das Kindergartenjahr 2018 / 2019

Inhaltsverzeichnis

Einführung	6
1. Gesetzliche Grundlagen	6
2. Zusammenfassung der Ergebnisse	7
3. Fazit	18
4. Finanzielle Förderung, Betriebs- und Investitionskosten sowie Zuschüsse	18
Die Bedarfssituation in den Städten und Gemeinden	21
Präsentation Verteilung nach KiBiz	
Gemeinde Altenbeken	22
Katholische Kindertageseinrichtung Heilig Kreuz	23
Katholische Kindertageseinrichtung St. Helena	23
Familienzentrum St. Johannes Schwaney	24
Familienzentrum Eggenest Buk	24
Stadt Bad Lippspringe	25
Komm. Kindertageseinrichtung Adolf-Kolping-Str.	26
Komm. Kindertageseinrichtung Detmolder Str.	26
Komm. Kindertageseinrichtung Kirsperbaumweg	27
Katholische Kindertageseinrichtung St. Josef	27
Katholische Kindertageseinrichtung St. Marien	28
Katholische Kindertageseinrichtung St. Martin	28
Familienzentrum evangelische Kindertageseinrichtung	29
Kindertageseinrichtung des DRK	29
MZG Kinderland	30
Stadt Bad Wünnenberg	31
Komm. Kindertageseinrichtung „Zwergentreff“ (Bleiwäsche)	32
Komm. Kindertageseinrichtung „Rappelkiste“ (Fürstenberg)	32
Komm. Kita „Lummerland (Fürstenberg)“	33
Komm. Kindertageseinrichtung „Rasselbande“	33
Komm. Kindertageseinrichtung „Schöne Aussicht“	34
Komm. Kindertageseinrichtung „Zauberland“ (Haaren)	34
Komm. Kindertageseinrichtung „Sterntaler“ (Haaren)	35
Komm. Kindertageseinrichtung „Sternschnuppe“ (Helmern)	35
Komm. Kindertageseinrichtung „Regenbogenland (Leiberg)“	36
Gemeinde Borchen	37
FZ komm. Kindertageseinrichtung „Alfener Spatzennest“	38
Komm. Kindertageseinrichtung Dörenhagen	38
Katholische Kindertageseinrichtung St. Meinolfus Etteln	39
Komm. Kindertageseinrichtung Johannesstraße (Kirchborchen)	39
Katholische Kindertageseinrichtung St. Michael	40
Komm. Kindertageseinrichtung Hessenberg	40
Komm. Kindertageseinrichtung Menkenfeld	41
Katholische Kindertageseinrichtung St. Laurentius	41
Kolping-Kita	42
Waldorfkita Schloss Hamborn	42
Stadt Büren	43
Komm. Kindertageseinrichtung Ahden	44
Kath. Kindertageseinrichtung St. Elisabeth (Brenken)	44
Komm. Kindertageseinrichtung Domental	45
Katholische Kindertageseinrichtung Liebfrauen	45

Katholische Kindertageseinrichtung St. Josef	46
Familienzentrum ev. Kindertageseinrichtung Emmaus	46
Kindertageseinrichtung Don Bosco	47
Kindertageseinrichtung Brückenhof	47
Katholische Kindertageseinrichtung St. Johannes (Harth)	48
Komm. Kindertageseinrichtung Hegensdorf	48
Komm. Kindertageseinrichtung Siddinghausen	49
Komm. Kita „Astrid Lindgren“ (Steinhausen)	49
Katholische Kindertageseinrichtung St. Christophorus	50
Komm. Kindertageseinrichtung Weiberg	50
Komm. Kindertageseinrichtung Weine	51
Stadt Delbrück	52
Komm. Kindertageseinrichtung Anreppen	53
Komm. Kindertageseinrichtung Bentfeld	53
Komm. Kindertageseinrichtung Boke	54
Komm. Kindertageseinrichtung Dietrich-Bonhoeffer-Str.	54
Familienzentrum komm. Kita Kettelerstr.	55
Komm. Kindertageseinrichtung Leipzigerstr.	55
Komm. Kindertageseinrichtung Lessingstr.	56
Familienzentrum komm. Kita Valepagestr.	56
Katholische Kindertageseinrichtung St. Johannes	57
PariAktiv Kindertageseinrichtung Lerchennest	57
Komm. Kindertageseinrichtung Hagen	58
Kath. Kindertageseinrichtung St. Elisabeth (Hagen)	58
Komm. Kindertageseinrichtung Lippling	59
Komm. Kindertageseinrichtung Ostenland	59
Katholische Kindertageseinrichtung St. Joseph (Ostenland)	60
Komm. Kindertageseinrichtung Steinhorst	61
Komm. Kindertageseinrichtung Westenholz	61
Katholische Kindertageseinrichtung St. Joseph Westenholz	62
Haus voller Leben e.V.	62
Gemeinde Hövelhof	63
Komm. Kindertageseinrichtung Espeln	64
Komm. Kindertageseinrichtung Bentlakestr.	64
Familienzentrum komm. Kindertageseinrichtung Schattenstr.	65
Katholische Kindertageseinrichtung St. Franziskus	66
Komm. Kindertageseinrichtung Klausheide	67
Katholische Kindertageseinrichtung Herz-Jesu (Hövelriege)	68
Stadt Lichtenau	69
Familienzentrum komm. Kita „Sonnenschein“ Atteln	70
Komm. Kindertageseinrichtung „Pepino“ (Herbram)	71
Komm. Kindertageseinrichtung „Wunderland“ (Husen)	72
Katholische Kindertageseinrichtung St. Kilian	73
Stadt Salzkotten	74
Komm. Kita „Pustelblume“ (Mantinghausen)	75
Kath. Kindertageseinrichtung St. Rochus (Oberntudorf)	76
Komm. Kindertageseinrichtung „Sälzerkrümel“	77
Katholische Kindertageseinrichtung St. Marien	78
Kinderstube Regenbogen e.V. „Wald und Wiese“ Thüle	79
AWO Kindertageseinrichtung	80
Komm. Kindertageseinrichtung „Hoppetosse“ (Schwelle)	81
Kath. Kindertageseinrichtung St. Petrus (Upsprunge)	82
Kath. Kindertageseinrichtung St. Bartholomäus (Verne)	82
Kath. Kita St. Petrus und Paulus (Scharmede)	83



Einführung

Einführung

Der Kindergartenbedarfsplan ist gültig für den Zuständigkeitsbereich des Kreisjugendamtes Paderborn und bezieht sich auf das Kindergartenjahr 2018/2019.

1. Gesetzliche Grundlagen

Das **Gesetz zur frühen Bildung und Förderung von Kindern (Kinderbildungsgesetz – KiBiz)** betont die frühe Bildung und Förderung von Kindern, soll für mehr Flexibilität für die Eltern bei der Nutzung des Angebotes sorgen und bildet die Grundlage für einen Ausbau des Betreuungsangebotes für unter dreijährige Kinder. Zu den Kernelementen gehören:

- die Stärkung des Bildungs- und Erziehungsauftrages im frühen Kindesalter,
- ein umfassender Ausbau der Betreuungsangebote für Kinder unter drei Jahren,
- die Sicherung einer vielfältigen Angebotsstruktur,
- die Orientierung der Betreuungszeiten an den Bedarfen der Familien,
- die Sicherung der pädagogischen Qualität in den Tageseinrichtungen,
- die Pauschalisierung des Finanzierungssystems,
- die Aufnahme der Sprachförderung als gesetzliche Regelaufgabe,
- die gesetzliche Verankerung der Familienzentren und
- die Kindertagespflege als gleichwertige Alternative zu den Tageseinrichtungen.

Nach dem KiBiz werden drei Gruppenformen angeboten:

Gruppenform I	20 Kinder im Alter von 2 Jahren bis zur Einschulung
Gruppenform II	10 Kinder im Alter von unter 3 Jahren
Gruppenform III	25 Kinder im Alter von 3 Jahren und älter bzw. 20 Kinder bei 45-Stunden-Betreuung

In den Gruppenformen wird unterschieden, welche Betreuungszeit gewählt wird:

A	25 Stunden Betreuung,
B	35 Stunden Betreuung (als Blockzeit oder geteilte Öffnungszeit) oder
C	45 Stunden Betreuung

Zur Ermittlung der auf eine Einrichtung entfallenden Pauschalen wird im Rahmen der Jugendhilfeplanung entschieden, welche der Gruppenformen mit welcher Betreuungszeit in den Einrichtungen angeboten werden. Gruppenformen und Betreuungszeiten können kombiniert werden. Aus der Entscheidung der Jugendhilfeplanung ergeben sich in jedem Jahr Höhe und Anzahl der Kindpauschalen, die bis zum 15. März des Jahres dem Landesjugendamt zu melden sind (Ausschlussfrist). Für jedes Kind, das eine Kindertageseinrichtung besucht, wird entsprechend der gebuchten Gruppenform eine Kindpauschale beantragt. Auf dieser Grundlage wird der Personalbedarf bemessen. Darüber hinaus werden die Förderung von behinderten Kindern in Einzelintegration, Mietpauschalen, Zuschüsse für eingruppige Einrichtungen, plusKITAs und Kitas mit zusätzlichem Sprachförderbedarf, Waldkindergärten und Familienzentren sowie der Landeszuschuss zur Kindertagespflege hierüber gesetzlich geregelt.

Ausgehend von dem am 16.12.2008 in Kraft getretenen Kinderförderungsgesetz (KiföG) wurde auch im Kreis Paderborn der Ausbau der Tagesbetreuung für Kinder unter 3 Jahren vorangetrieben. Seit dem Kindergartenjahr 2013/2014 ist ein Rechtsanspruch für Kinder ab dem 1. Lebensjahr gegeben, der durch Plätze in Tageseinrichtungen oder Kindertagespflege abgedeckt werden kann. Der Ausbau soll auf der Grundlage der örtlichen Jugendhilfeplanung bedarfsgerecht erfolgen. Regelmäßig wird geprüft, ob die Anzahl der Plätze ausreichend ist. Die tatsächlich angemeldeten Bedarfe werden sozialräumlich aufgenommen und nehmen Einfluss auf die mit allen Trägern vor Ort abgestimmte Umsetzung der sozialräumlichen Konzepte.

2. Zusammenfassung der Ergebnisse

Die **Betreuungssituation im Kreis Paderborn im KG-Jahr 2018/19** stellt sich wie folgt dar:

Die **Gesamtplatzzahl im Kindergartenjahr 2018/2019** beläuft sich auf **6.399 Plätze** (Kindergartenjahr 2017/2018: 6.246 Plätze (+ 153)).

Die **Anzahl der Kindertageseinrichtungen** im Kreisgebiet steigt von 99 auf 102.

Es werden 3 zusätzliche Einrichtungen eröffnet:

- Kita "Brückenhof" in Büren, Träger: Brückenhof gGmbH, Büren;
- Kita "St. Martin" in Salzkotten, Träger: Caritas-Verband Paderborn e.V.;
- Kita "Haus voller Leben" in Westenholz; Träger: Haus voller Leben e.V.

Anzahl der betreuten Kinder in den Kindertageseinrichtungen im Kreis Paderborn nach Trägerschaft

(Stand: Kindergartenjahr 2018/2019)

Trägerschaft	Einrichtungen	Plätze
Kommunale Kindergärten	56	3.536
Katholische Kindergärten	30	1.975
Evang. Kindergärten	2	136
Andere freie Träger	9	429
Elterninitiativen	5	323
Gesamt	102	6.399

Prozentuale Verteilung der Trägerschaft der Kindertageseinrichtungen im KG-Jahr 2018/2019

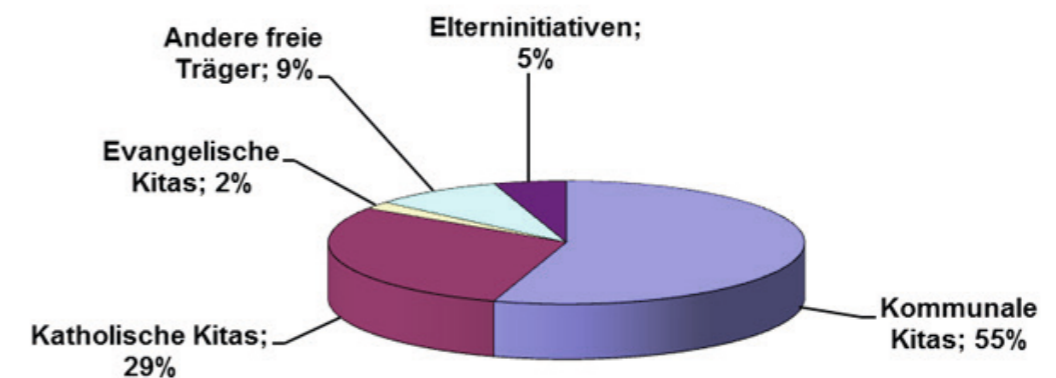

Die **Platzverteilung nach Altersgruppen** stellt sich folgendermaßen dar:

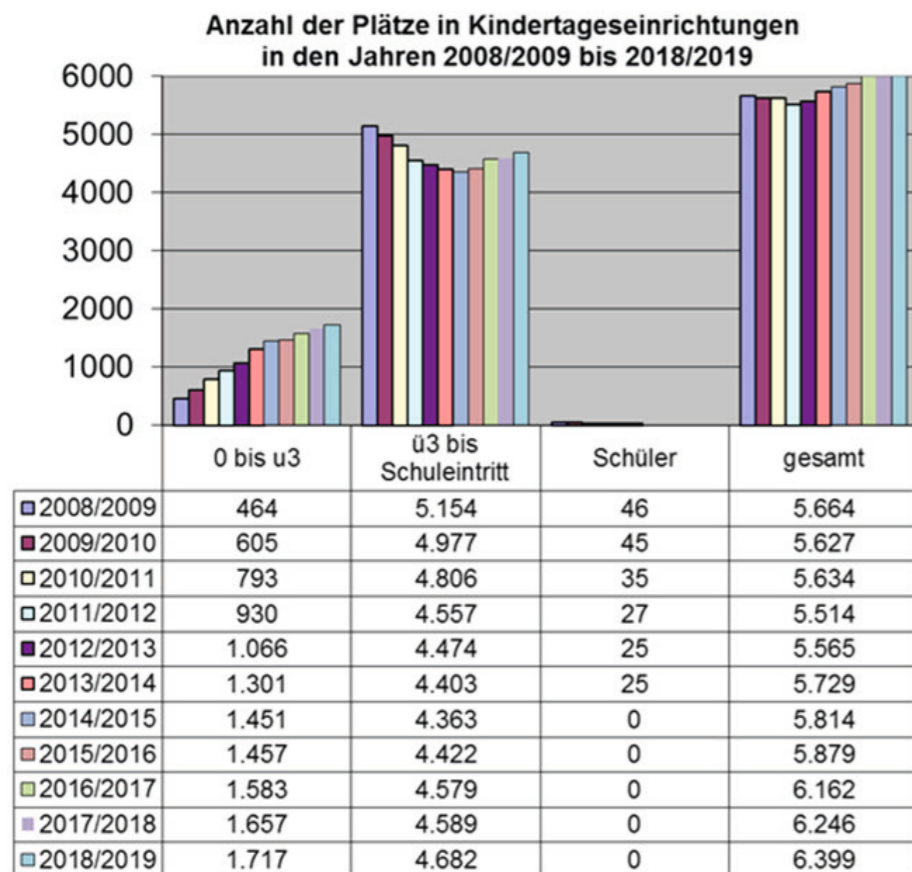

Im Vergleich der Kindergartenjahre 2008/2009 zu 2018/2019 werden **insgesamt 735 Kinder** mehr betreut, die Verschiebungen zwischen den verschiedenen Altersgruppen fallen jedoch erheblich höher aus. Hier ergibt sich eine Verringerung von **472 Plätzen für 3-Jährige bis zum Schuleintritt**. Durch die Steigerung der **Plätze für Kinder unter 3 Jahren** werden seit dem Jahr 2008/2009 **1.253 Kindern** dieser Altersgruppe mehr betreut.

Im Vergleich zum Vorjahr werden 153 Kinder insgesamt mehr betreut, davon 60 Kinder unter 3 Jahren und 93 Kinder über 3 Jahren.

Die **Versorgungssituation in den Kindertageseinrichtungen** hat sich im Vergleich zum letzten Kindergartenjahr verbessert. Die **über 3-jährigen Kinder** können zu 100% in den Kindertageseinrichtungen betreut werden. Die Versorgung mit Plätzen für **unter 3-Jährige in Kitas** liegt bei **37%**. Die **Gesamtversorgungsquote U3** liegt bei **43%**, davon **6%** in der **Kindertagespflege**.

Nach Maßgabe des Landes müssen alle investiv geförderten U3-Plätze auch mit U3-Kindern belegt werden. In Einzelfällen müssen Kinder abgewiesen werden und andere Einrichtungen als die Wunscheinrichtungen besuchen. Zusätzlich werden Plätze in z.T. befristeten Provisorien für Kinder unter und über 3 Jahren zur Verfügung gestellt, um den Gesamtbedarf zu decken.

Entwicklung der Versorgungsquoten in Kindertageseinrichtungen und Kindertagespflege in den KG-Jahren 2006/2007 bis 2018/2019

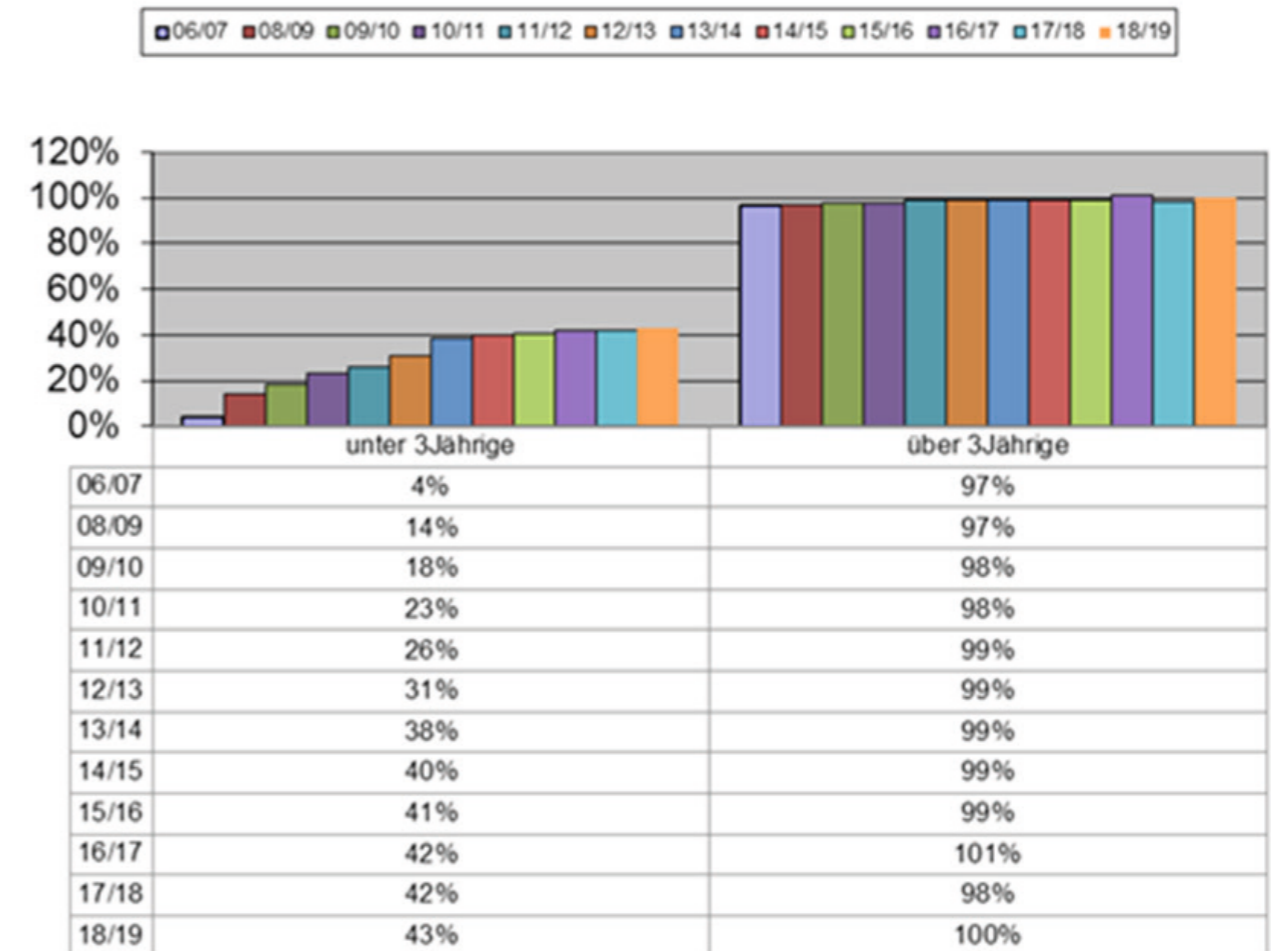

Kindergartenjahr 2018/2019			
Plätze und Versorgungsquoten	Anzahl Kinder gesamt	angemeldete Kinder	
		absolut	Versorgung in %
unter 3-Jährige gesamt	4.670	2.015	43%
davon Plätze in Tageseinrichtungen	1.717	1.717	37%
davon Plätze in Tagespflege		298	6%
über 3-Jährige gesamt	4.673	4.665	100%

Der **Trend zur Aufnahme von Kindern unter 3 Jahren in den Tageseinrichtungen** setzt sich im Kreis Paderborn weiter fort. Die erreichten Versorgungsquoten in den Kommunen sind unterschiedlich: sie reichen von 31% in Altenbeken und 49% in Bad Wünnenberg.

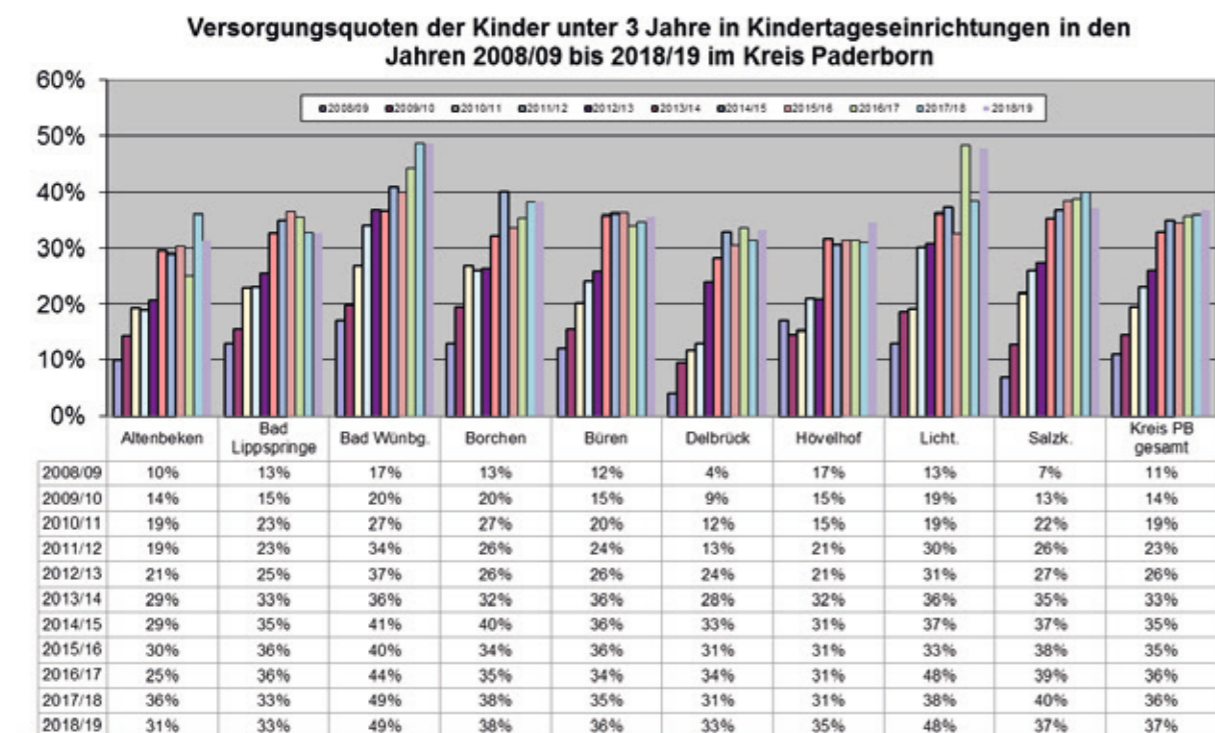

Gründe für die Schwankungen in den kommunalen Versorgungsquoten liegen sowohl in der Steigerung der u3-Plätze, als auch in der Steigerung der Gesamtanzahl der u3-Kinder in den Kommunen. Obwohl in fast allen Kommunen mehr Plätze für u3-Kinder bereit gestellt werden, sinkt die Quote mancherorts dennoch, z.B. in Altenbeken und Salzkotten.

Flüchtlingskinder

Im Kreis Paderborn leben zum Stichtag 08.02.2018 396 Kinder von 0 bis unter 6 Jahren, die Leistungen nach dem Asylbewerberleistungsgesetz erhalten.

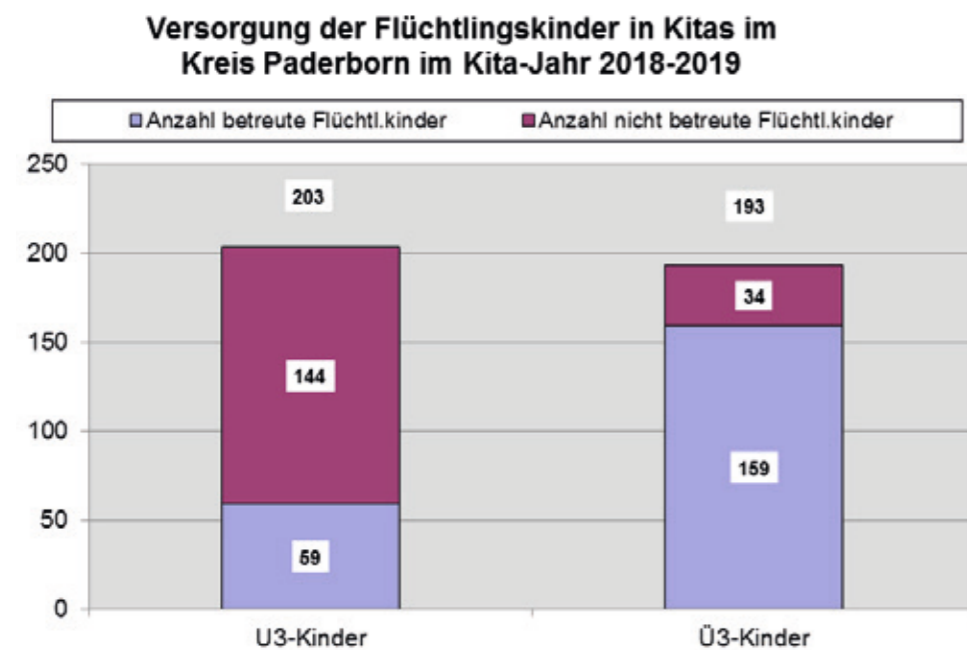

Bildung ist ein wesentlicher Faktor für eine gelingende Integration, daher ist die Betreuung in einer Kita oder der Kindertagespflege wichtig.

82% der über 3-jährigen und 29% der unter 3-jährigen Flüchtlingskinder haben einen Platz in einer Kindertageseinrichtung.

Gemessen an den Altersgruppen der 1- und 2-jährigen, die in Tageseinrichtungen betreut werden, lässt sich feststellen, dass in Bad Wünnenberg und Lichtenau der größte Anteil der 1-jährigen Kinder betreut wird (39% bzw. 28%). Bei den 2-jährigen Kindern liegen die Versorgungsquoten in Bad Wünnenberg (111%) und Lichtenau (111%) am höchsten. Die Altersgruppe der unter 1-jährigen spielt in Kindertageseinrichtungen nur eine sehr untergeordnete Rolle. Insgesamt 15 Kinder unter einem Jahr werden im gesamten Kreisgebiet in einer Kindertageseinrichtung betreut.

Zur Erklärung: Zu einem Wert von über 100% kann es kommen, da in der Zählweise der Kinder bzw. der Plätze zwischen Eintrittsalter und Geburtszeitraum unterschieden wird und auf diese Weise kleine Differenzen auftreten können. So ist es möglich, dass ein Kind nach dem Geburtszeitraum z.B. ein einjähriges Kind ist, da es zum Stichtag 1.11. ein Jahr alt ist, kommt es aber erst später im Kita-Jahr zum 2. Geburtstag in den Kindergarten, erhält es einen Platz als 2-jähriges. Die Anzahl der Plätze wird gezählt nach Eintrittsdatum, da sie entsprechend den verschiedenen Gruppenformen zugeordnet werden müssen.

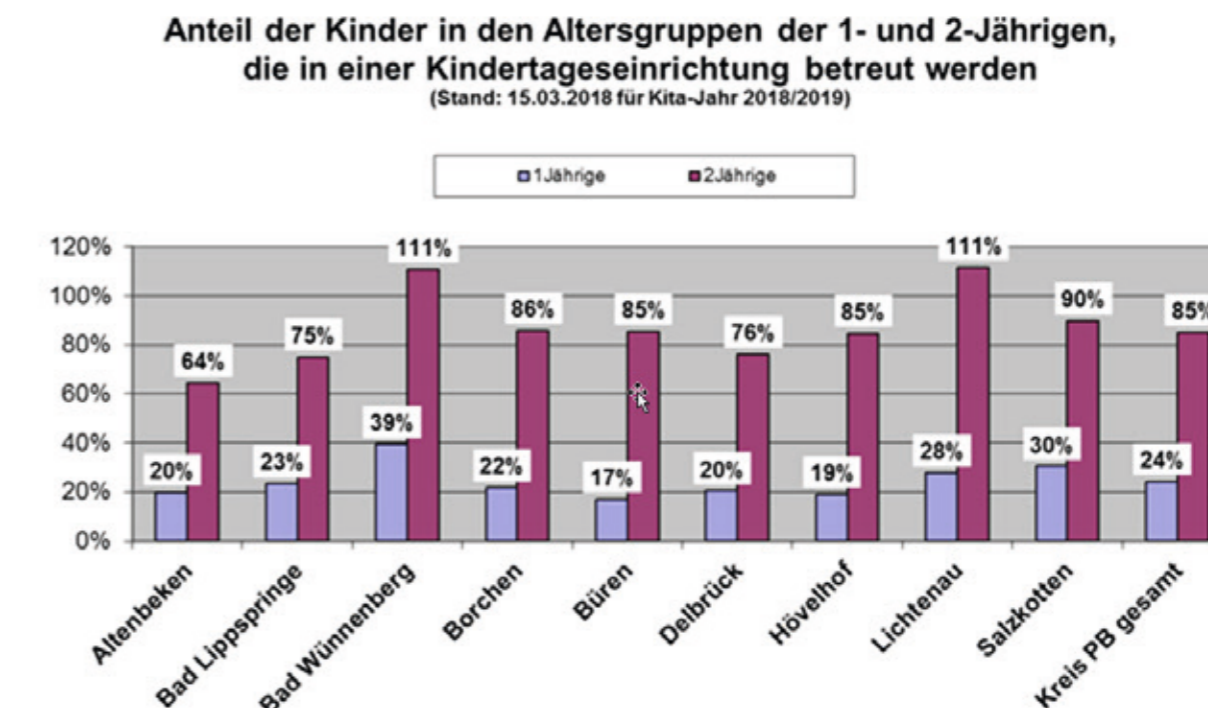

85% aller 2-jährigen und 24% aller 1-jährigen im Kreis Paderborn besuchen eine Kindertageseinrichtung.

Anzahl der neu aufgenommenen Kinder in den Altersgruppen unter 3 und über 3 Jahren im Vergleich der Jahre 2014/15 bis 2018/19

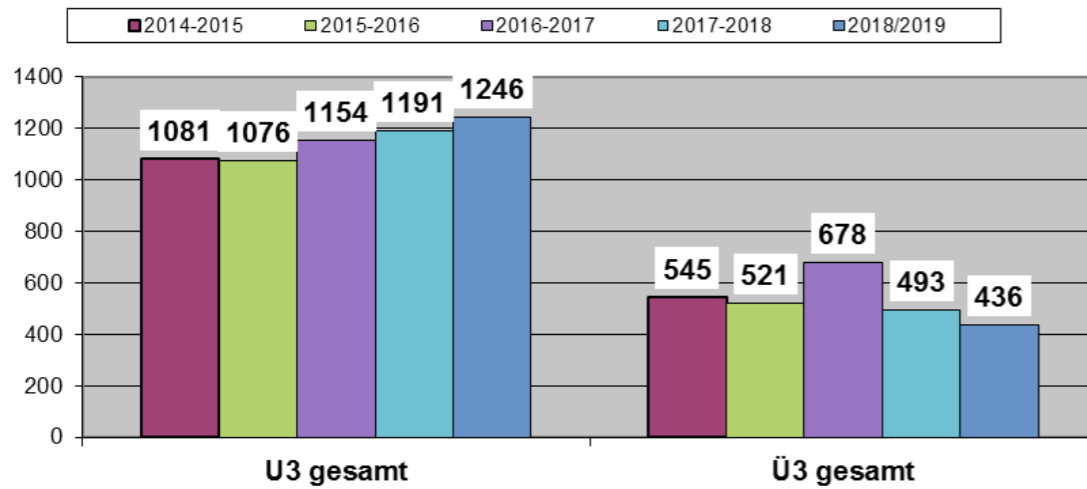

Die Nachfrage nach Ganztagsplätzen steigt weiterhin leicht an:

Entwicklung der Buchungszeiten in Kindertageseinrichtungen in den KG-Jahren 2008/09 bis 2018/19 für die Altersgruppen u3 und ü3 gesamt

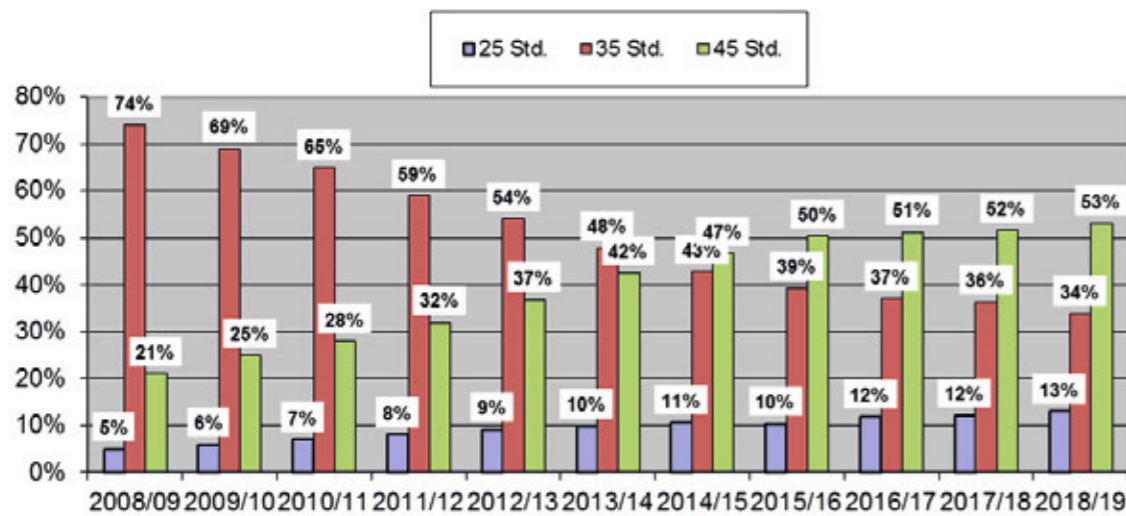

Für mehr als die Hälfte aller Kinder wird eine Betreuungszeit von 45 Stunden gebucht.

Entwicklung der Buchungszeiten in Kindertageseinrichtungen in den KG-Jahren 2008/09 bis 2018/19 für die Altersgruppen u3 und ü3 gesamt

Buchungszeit	u3 und ü3 gesamt		
	25 Std.	35 Std.	45 Std.
2008/2009	271	4.212	1.181
2009/2010	345	3.889	1.401
2010/2011	395	3.646	1.593
2011/2012	464	3.266	1.784
2012/2013	507	3.006	2.052
2013/2014	559	2.738	2.432
2014/2015	619	2.482	2.713
2015/2016	613	2.309	2.957
2016/2017	727	2.279	3.156
2017/2018	752	2.268	3.226
2018/2019	828	2.170	3.401
Veränderung zum Vorjahr			+8%
Veränderung zu 2008/2009			+188%

Gegenüber den 1.181 belegten Plätzen mit 45-Stunden-Buchung im KG-Jahr 2008/2009 werden im **KG-Jahr 2018/2019 3.401 Plätze mit 45 Stunden** gebucht. Dies bedeutet eine Steigerung von 188%.

Verteilung der Buchungszeiten in Kindertageseinrichtungen in den KG-Jahren 2015/16 bis 2018/19 im Kreis Paderborn in den Altersgruppen der unter 3- und über 3-Jährigen

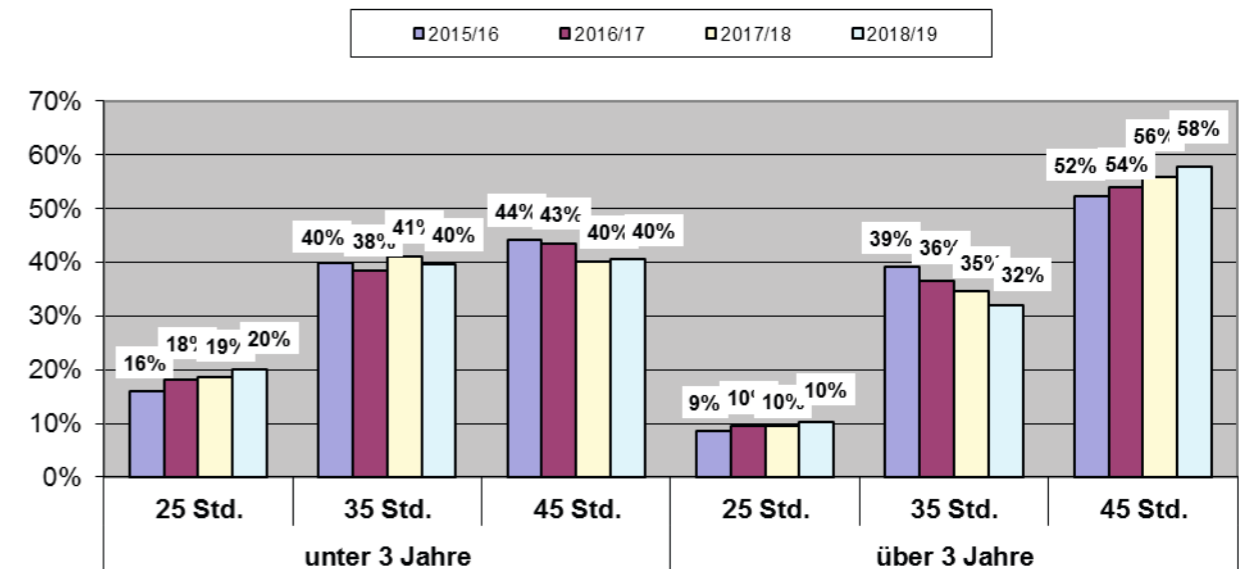

Bei den unter 3-jährigen zeichnet sich ein leichter Anstieg bei den 25 Stunden-Buchungen zu Lasten der 35-Stunden-Buchungen ab. Die 45 Stunden Buchungen bleiben im Vergleich zum letzten Kitajahr konstant bei 40%:

Bei den über 3-Jährigen sinkt die 35-Stunden-Buchung leicht um 3% und die 45-Stunden-Buchungen steigen um 2%.

Im Vergleich der beiden Altersgruppen ist deutlich, dass die 45-Stunden-Buchung bei den über 3-Jährigen um 18% über dem Anteil der unter 3-Jährigen liegt.

Berücksichtigt man zusätzlich die Kinder, die 35 Stunden im Block gebucht haben, so stellt man fest, dass im Kindergartenjahr 2018/19 im Kreisdurchschnitt fast dreiviertel aller Kinder eine **Über-Mittag-Betreuung** nutzen. Dies entspricht einer Steigerung von 2% im Vergleich zum Vorjahr.

Verteilung der Stundenbuchungen mit Übermittagbetreuung (45 Std. und 35 Std. im Block) und ohne Übermittagbetreuung (25 Std. und 35 Std. geteilt) in Kindertageseinrichtungen im KG-Jahr 2018/19

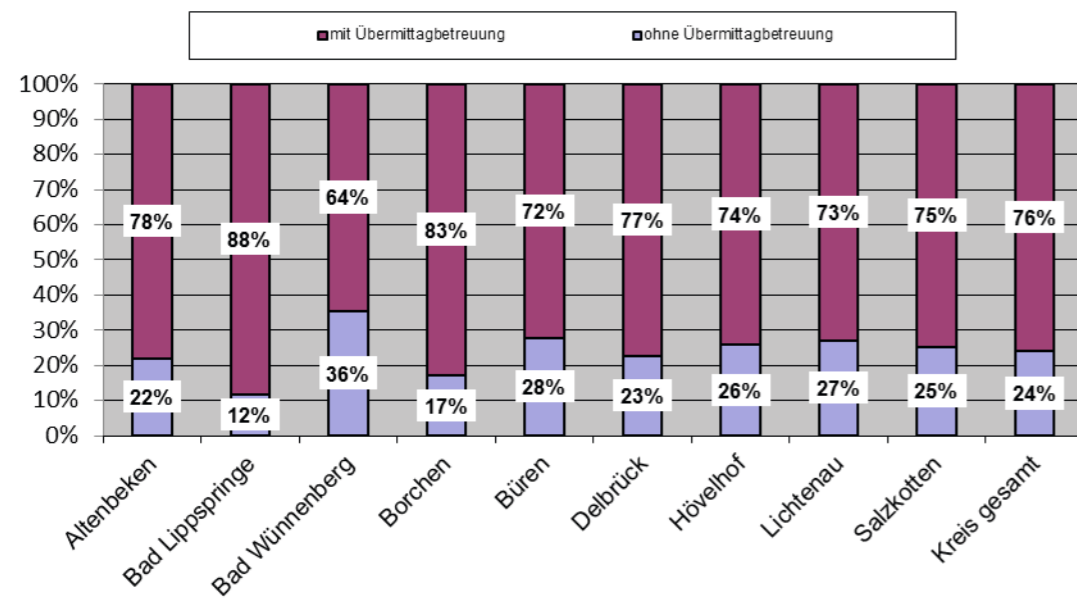

Bad Lippspringe und Borchen haben den größten Anteil an Kindern, die über Mittag betreut werden (88% bzw. 83%). Die Kommunen Bad Wünnenberg (64%) und Büren (72%) haben im kreisweiten Vergleich die geringsten Quoten an Über-Mittag-Betreuung.

Nachfrage Kitaplätze

Die Nachfragesituation ist ein Signal dafür, inwieweit der Ausbau der Plätze für Kinder unter 3 Jahren in Kindertageseinrichtungen als abgeschlossen angesehen werden kann. Ziel ist es, den sozialräumlichen Bedarf sowie das Wunsch- und Wahlrecht der Eltern flächendeckend zu befriedigen.

Ausgewertet werden stets **Wartelisten** in den Kindertageseinrichtungen, um einen genauen Überblick über die Bedarfssituation zu erhalten. Trotz der guten Versorgungslage gibt es immer noch Kinder, die in einem bestimmten Ort oder einer bestimmten Kindertageseinrichtung („Wunschkita“) keinen Platz erhalten. Viele warten dann auf die nächste Möglichkeit der Aufnahme, zum Beispiel durch einen frei werdenden Platz oder auch bis zum nächsten KG-Jahr. Den Eltern wird ein Alternativangebot in einer anderen Kindertageseinrichtung oder in der Kindertagespflege unterbreitet.

Die **aktuelle Warteliste** gibt Hinweise in Bezug auf die tatsächliche Nachfragesituation in den Kommunen. Wartelisten entstehen aufgrund eines erhöhten Bedarfes in einzelnen Kindertageseinrichtungen oder in einzelnen Ortsteilen. Aufgabe der Jugendhilfeplanung ist es hier, gemeinsam mit Kommunen und Trägern eine Bewertung vorzunehmen, ob es sich um kurzfristige Bedarfe handelt, ausgelöst z.B. durch einen besonders geburtenstarken Jahrgang oder ob hier längerfristige Maßnahmen zu ergreifen sind, z.B. durch die dauerhafte Schaffung neuer Plätze (neue Gruppen oder auch der Bau einer neuen Kindertageseinrichtung).

Entwicklung der Warteliste seit dem KG-Jahr 2018/19 für Kinder unter 3 und über 3 Jahren

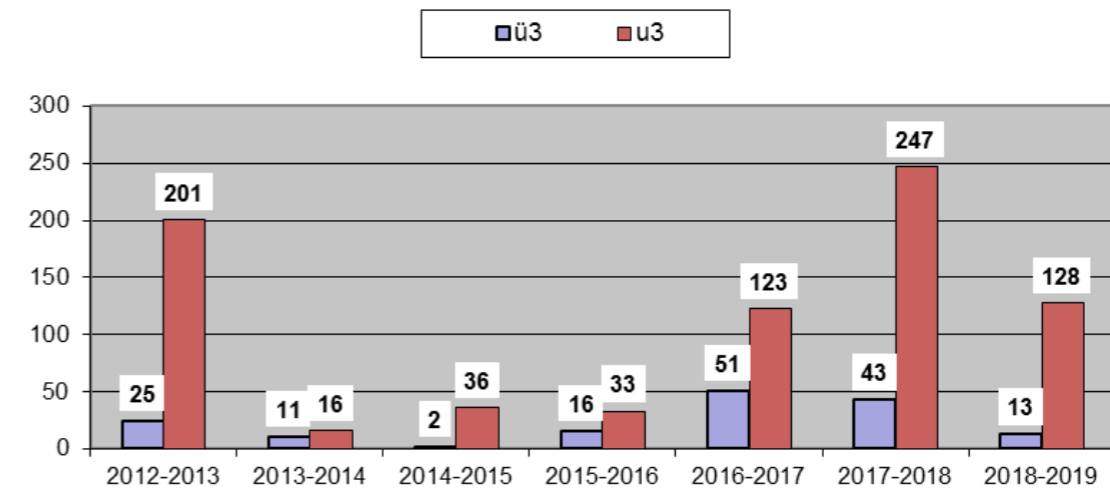

An der Entwicklung der Wartelisten in den vergangenen Jahren ist zu erkennen, dass der Betreuungsbedarf angestiegen ist (insbesondere im u3-Bereich), obwohl die Platzzahlen sowohl für u3- als auch für ü3-Kinder weiter ausgebaut wurden. Auffällig ist im kommenden Kitajahr 2018/2019, dass die ergriffenen Maßnahmen, in Form von Schaffung von Kitaplätzen (z.B. drei neue Kindertageseinrichtungen) bereits gegriffen haben und die Wartelisten reduziert werden konnten.

Kindertagespflege

Zur Erfüllung des Rechtsanspruchs für u3-Kinder steht neben der Betreuung in Kindertageseinrichtungen die Kindertagespflege als gleichwertiges Förder- und Betreuungsangebot zur Verfügung (§ 23 SGB VIII i.V.m. §§ 4 und 22 KiBiz).

Die Entwicklung der Platzsituation zeigt folgende Grafik (* Stand: 06.02.2018)

Vorhandene und belegte Plätze für Kinder unter 3 Jahren in Kindertagespflege in den Jahren 2013/14 bis 2018/19 im Kreis Paderborn (*Stand: 05.02.2018)

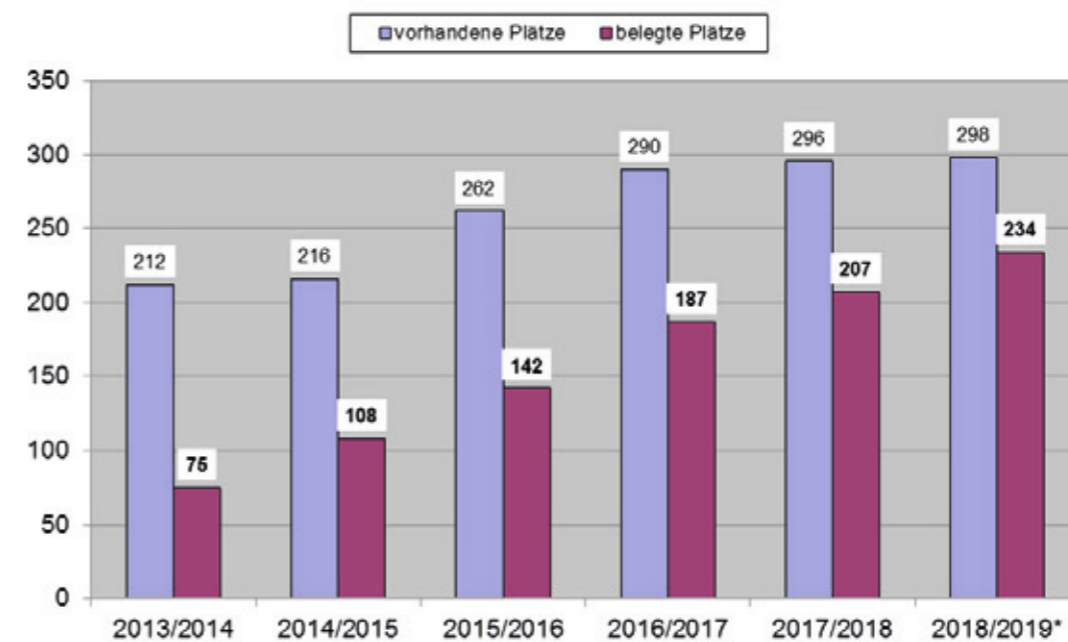

Die Zahl der Plätze für unter 3-jährige Kinder in der Kindertagespflege entwickelt sich weiterhin leicht po-

sitiv, die Inanspruchnahme dieses Angebotes durch Belegung der Plätze ist kontinuierlich gestiegen. Aktuell stehen 298 Plätze zur Verfügung. Die Versorgungsquote durch Tagespflegeplätze für Kinder unter 3 Jahren liegt bei 6%.

Tagespflegepersonen sind in vielen Fällen bereit, mehrere - teilweise bis zu 5 Kinder zeitgleich anwesend - zu betreuen. Dies unterscheidet sich von der früheren Form der Kindertagespflege, in der eine Tagesmutter zusätzlich zu ihrer Aufgabe als Mutter und Hausfrau noch 1-2 Kinder „nebenbei“ betreute.

Die rückläufige Gesamtanzahl an Tagespflegepersonen an sich spiegelt den bundesweiten Trend wieder: es werden mehr Kinder von weniger Tagespflegepersonen betreut. Insgesamt ist es schwieriger geworden, neue Tagespflegepersonen zu gewinnen. Die Mehrzahl der Eltern in der Familienphase strebt ihre außerhäusige vorherige berufliche Tätigkeit an, so dass sich aus diesem Personenkreis eher selten neue Tagespflegepersonen gewinnen lassen.

Nachteil dieser Entwicklung ist auch, dass weniger Tagespflegepersonen bereit und in der Lage sind, Randzeitenbetreuungen für Kindergarten- und Schulkinder anzubieten, da Betreuungszeiten im geringen Stundenumfang wenig lukrativ sind, diese Kinder aber trotzdem einen vollen Platz belegen. Durch den Rechtsanspruch wird die Kindertagespflege vermehrt von unter 3-jährigen Kindern im Umfang von mehr als 15 Wochenstunden in Anspruch genommen.

Bei der Platzzahlangabe im Bereich der Kindertagespflege ist zu beachten, dass durch die Fluktuation an Tagespflegepersonen Plätze, die als vorhanden gezählt werden, kurzfristig durch Beendigung bzw. Einschränkung der Tagespflegetätigkeit wegfallen können. Insofern ist in der Praxis davon auszugehen, dass zusätzlich zu den neu zu schaffenden u3-Plätzen auch jeweils ein Ausgleich der wegfallenden Plätze erfolgen muss. Es gibt eine Differenz zwischen den zur Verfügung stehenden und den belegten Plätzen. Dies bedeutet jedoch nicht, dass in jedem Einzelfall die Bedarfe durch die Kindertagespflege gedeckt werden können. In der Praxis zeigt sich, dass Angebot und Struktur des jeweiligen Angebotes einer Tagespflegeperson nicht in jedem Fall mit den Bedürfnissen und Vorstellungen der Eltern übereinstimmen.

Die Entwicklung der Plätze in der Kindertagespflege, für die ein Landeszuschuss beantragt werden kann, stellt sich wie folgt dar:

Förderfähige Plätze für Kinder unter 3 Jahren in Kindertagespflege in den Jahren 2008/09 bis 2018/19 im Kreis Paderborn

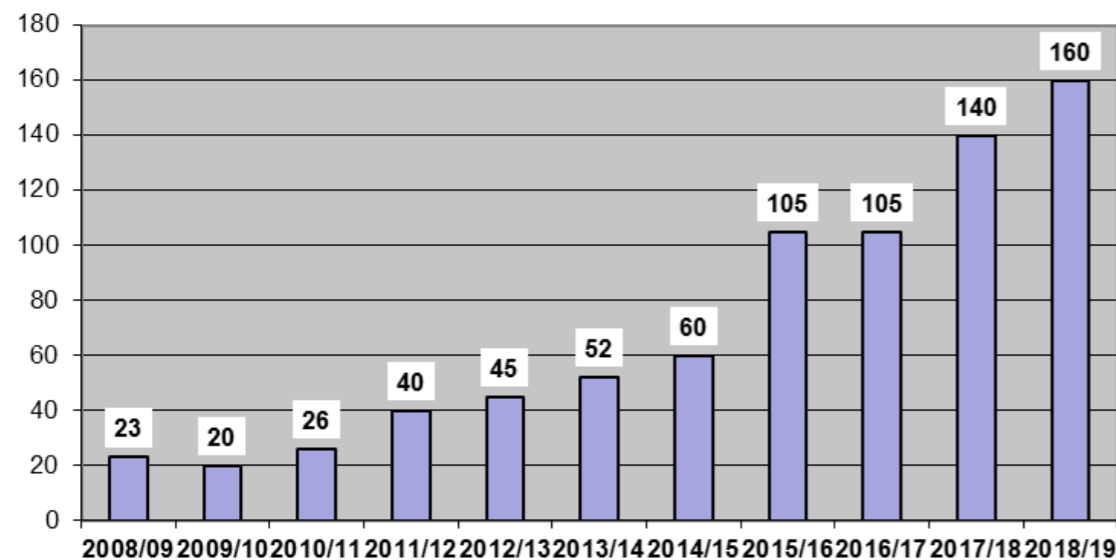

Für das KG-Jahr 2018/19 wird der Landeszuschuss für **160 Kinder** beantragt.

Kinder mit Behinderungen in Einzelintegration

Auf der Basis des Übereinkommens über die Rechte von Menschen mit Behinderungen der vereinten Nationen sollen die Chancengleichheit behinderter Menschen gefördert, Diskriminierung und Ausgrenzungen unterbunden werden. Im Sinne der Inklusion ist eine wohnortnahe Förderung von Kindern mit Behinderungen in Regeleinrichtungen vorzusehen.

Anzahl der Meldungen für die Einzelintegration von Kindern mit Behinderung in Regelkindergärten in den Jahren 2008/09 bis 2018/19

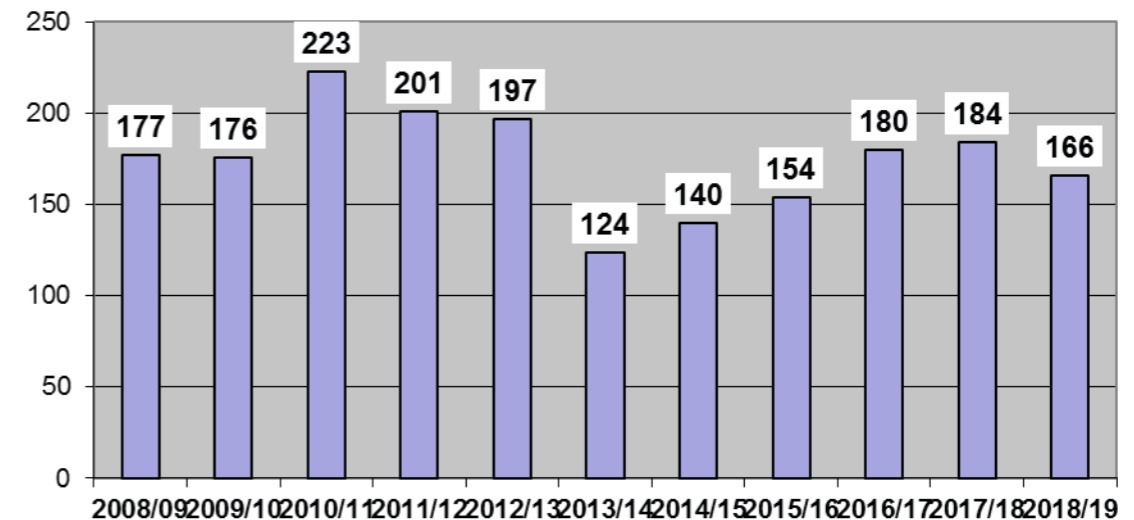

Insgesamt werden 166 Kinder mit Behinderung für das Kindergartenjahr 2018/2019 gemeldet. Zusätzlich zur wohnortnahen Einzelintegration werden Kinder aus dem Kreis Paderborn in 2 heilpädagogischen Einrichtungen in der Stadt Paderborn gefördert. Die neue Kindertageseinrichtung St. Martin, Caritas in Salzkotten wird neben ihren drei Gruppenformen zusätzlich eine heilpädagogische Gruppenform anbieten.

Familienzentren

Im Kreis Paderborn verfügen **22 Kindertageseinrichtungen** über das anerkannte Gütesiegel "Familienzentrum NRW", eine Weitere befindet sich in der Zertifizierungsphase.

Familienzentren im Kreis Paderborn (Stand: 01.08.2018)

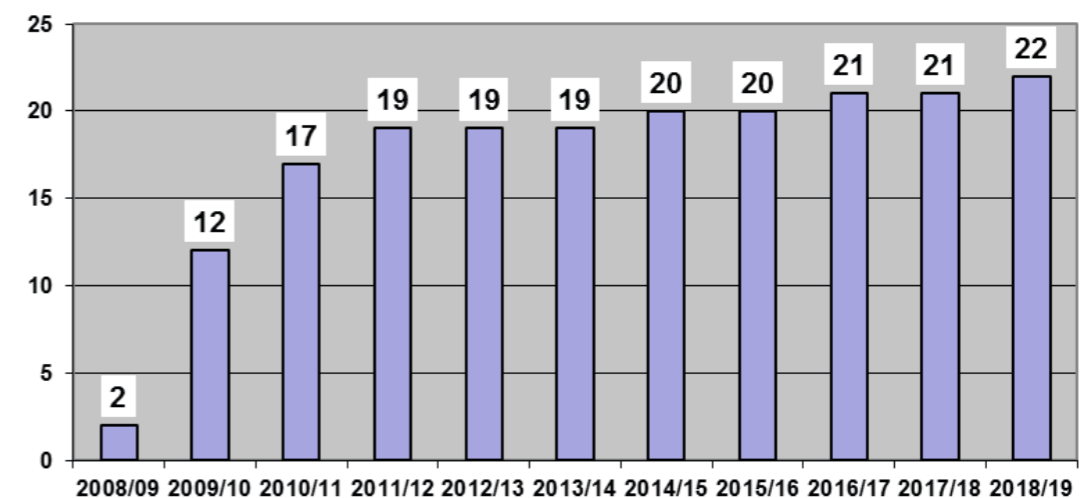

Es bestehen Bestrebungen seitens des Landes NRW, den weiteren Ausbau an Familienzentren vorrangig an Kindertageseinrichtungen mit besonderem Unterstützungsbedarf anzubinden.

3. Fazit

Es lässt sich für den Kreis Paderborn feststellen, dass die **Umsetzung des Rechtsanspruches der Kinder ab dem 1. Lebensjahr bis zum Schuleintritt weitgehend gelingt** und dieser Fakt im Wesentlichen dazu beiträgt Familie und Beruf zu vereinbaren. Dabei geht es nicht nur um die Betreuungsleistungen, die in Kindertageseinrichtungen und Kindertagespflege erbracht werden, sondern auch den wichtigen Auftrag, Bildung und Erziehung zu vermitteln. Hierzu ist eine gute Qualität notwendig, die gute Rahmenbedingungen wie ausreichend und zweckentsprechende Räume und Ausstattung ebenso beinhaltet wie die Bereithaltung von gut geschultem Personal.

Auffällig ist weiterhin, dass der Wunsch und die Nachfrage nach Betreuungsplätzen bei den **unter 3-jährigen Kinder** im Kreis Paderborn weiterhin steigt. Dies zeigt sich v.a. in den steigenden Zahlen der u3-Kinder bei den Neuanmeldungen.

Schwerpunkte der Bemühungen bei der Weiterentwicklung der Kindertagesbetreuung in den nächsten Jahren sollten vor allem sein, die Überschreitungen in den Tageseinrichtungen weiter abzubauen, provisorische Lösungen durch langfristige und qualitativ gute Konzepte abzulösen und die Einrichtungen so zu stärken, dass sie ihren Auftrag, nämlich die Bildung, Erziehung und Betreuung von Kindern, bestmöglich umsetzen können. Den betreffenden Sozialraum, bzw. den jeweiligen Versorgungsbereich im Blick zu behalten sowie die Geburten in den Kommunen zu beobachten ist dabei in der täglichen Arbeit unerlässlich.

4. Finanzielle Förderung, Betriebs- und Investitionskosten sowie Zuschüsse

Betriebskosten

Nach den Planungsdaten betragen die Betriebskosten aller Tageseinrichtungen für das Kindergartenjahr 2018/19 rd. 61.719.191 Mio. €.

Der Kreisanteil hierzu liegt bei ca. 17.550.555 Mio. €.

Die Kreismittel für 2018 wurden im Rahmen der Haushaltsplanentwürfe in ausreichender Höhe angemeldet und durch Beschlüsse des Kreistages zur Verfügung gestellt. Für das Haushaltsjahr 2019 werden die notwendigen Mittel in die Haushaltsplanung aufgenommen.

Die nachfolgenden Diagramme spiegeln die Entwicklung der Betriebskosten seit Inkrafttreten des KiBiz im Jahre 2008 wider.

Kostenverteilung in Euro pro Jahr

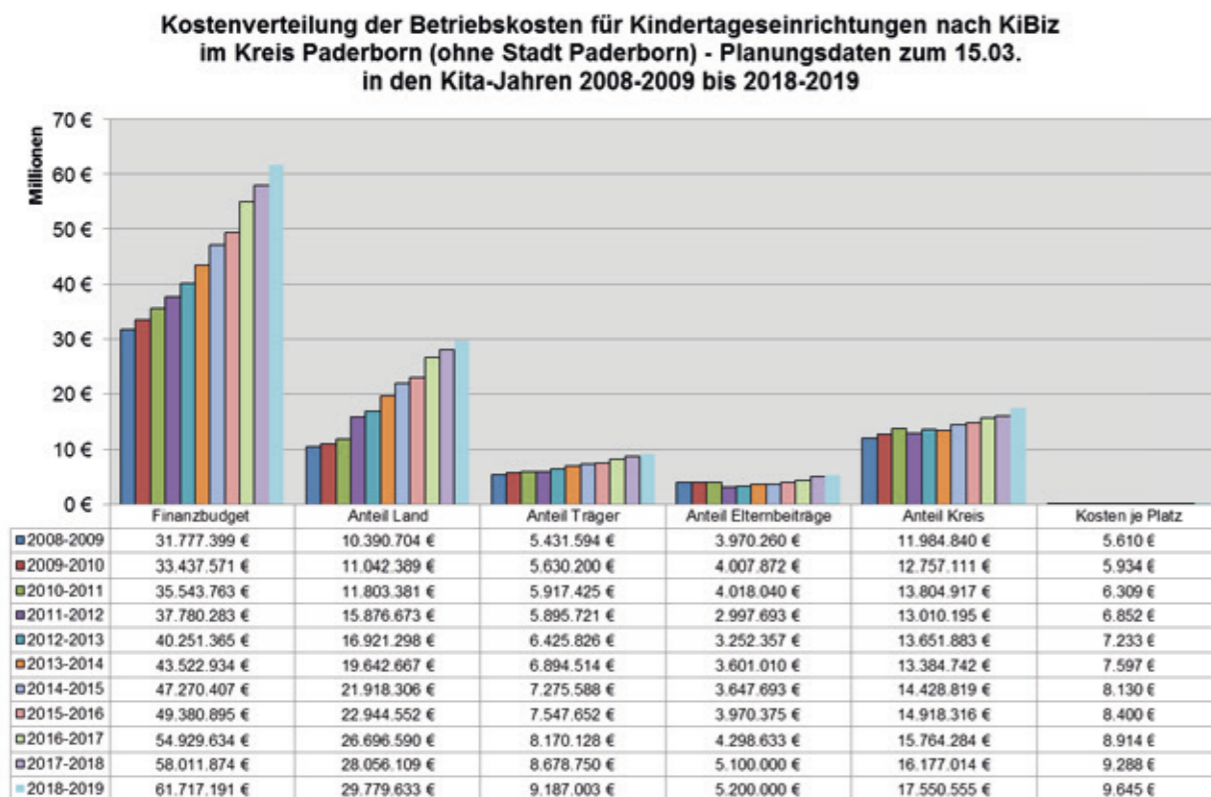

Kostenverteilung in Prozent

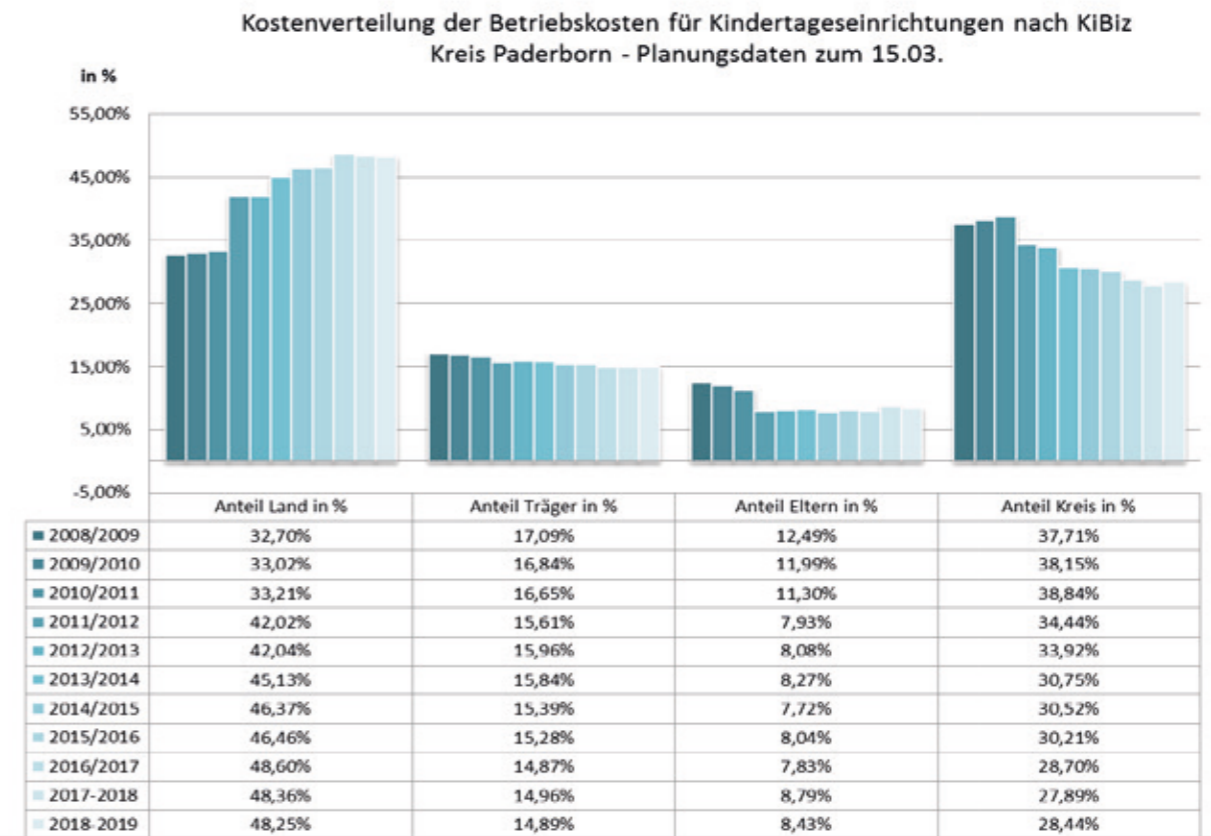

Investitionskosten

Die für die Jahre 2008 bis 2014 von Bund und Land aufgelegten Investitionsprogramme zur Schaffung von Plätzen für Kinder unter 3 Jahren in Kindertageseinrichtungen und Kindertagespflege sind abgeschlossen. Insgesamt konnten damit im Kreis Paderborn 1.218 Plätze in KiTas und 154 Plätze in Kindertagespflege geschaffen werden.

Im Jahre 2015 wurde ein neues Programm für die Schaffung von Plätzen für Kinder unter 3 Jahren aufgelegt, in 2016 ein solches für Kinder über 3 Jahren.

2017 wurde ein viertes Investitionsprogramm auf Bundesebene abgestimmt, welches sich auf die Förderung von Plätzen für beide Altersgruppen bezieht und im Jahr 2020 endet.

Die Bedarfslage macht es im Kreis Paderborn dringend erforderlich, dass auch dieses Programm für weitere Ausbaumaßnahmen in Anspruch genommen wird. Die Bewilligung und Auszahlung der Zuwendungen erfolgt weiterhin nach Bescheiderteilung durch das Land.



Die Bedarfssituation

in den Städten und Gemeinden
Präsentation Verteilung nach KiBiz

Gemeinde Altenbeken

Einwohnerzahl: 9173
(Regio IT: Stand 31.01.2018)

4 Kindertageseinrichtungen

- Kath. Kindertageseinrichtung Hl. Kreuz
- Kath. Kindertageseinrichtung St. Helena
- Familienzentrum kommunale Kindertageseinrichtung Eggenest (Buke)
- Familienzentrum kath. Kindertageseinrichtung St. Johannes (Schwaney)

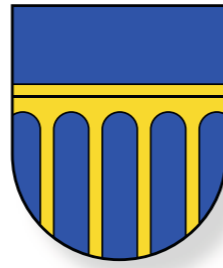

Plätze in Tageseinrichtungen	Anzahl Kinder gesamt 18/19	angemeldete Kinder	
		absolut	in %
0 bis unter 1-Jährige	81	1	1%
1 bis unter 2-Jährige	81	16	20%
U2 gesamt	162	17	10%
2 bis unter 3 Jahre	101	65	64%
unter 3 gesamt	263	82	31%
3 bis unter 4-Jährige	107	100	92%
4 bis unter 5-Jährige	87	78	90%
5 bis unter 6-Jährige	90	86	96%
6-Jährige bis Schuleintritt	9	8	89%
über 3-Jährige gesamt	293	272	93%
Plätze insgesamt		354	
davon Integrationskinder		7	

U3-Plätze in Kita und Tagespflege	2015/2016		2016/2017		2017/2018		2018/2019	
	angemeldete Kinder		angemeldete Kinder		angemeldete Kinder		angemeldete Kinder	
	absolut	in %	absolut	in %	absolut	in %	absolut	in %
U3 gesamt	80	37%	85	29%	131	46%	115	44%
davon Plätze in Tageseinrichtungen	65	30,4%	73	25,1%	103	36,1%	82	31,2%
davon Plätze in Tagespflege	15	7,0%	12	4,1%	28	9,8%	33	12,5%

Katholische Kindertageseinrichtung Heilig Kreuz

geplante Zuordnung zu den Gruppentypen für das neue Kindergartenjahr 2018 / 2019
Anzahl der Gruppen in der Einrichtung: 3

Altersgruppe	Gruppenform	Betreuungsumfang	Anzahl der Kinder			3 J. bis Schuleintritt	Bemerkungen:
			0-2 J. o. Beh.	2 J. m. Beh.	3 J. bis Schuleintritt o. Beh.		
2 J. bis Schuleintritt	la	25 Std.	3	2	1	0	
	lb	35 Std.	0	0	0	0	
	lc	45 Std.	22	2	20	0	
	I gesamt	gesamt	25	4	21	0	
0 bis u3J.	IIa	25 Std.	2	2	0	0	
	IIb	35 Std.	4	4	0	0	
	IIc	45 Std.	6	4	0	0	
	II gesamt	gesamt	12	10	0	0	
3 J. und älter	IIIa	25 Std.	7	0	0	7	
	IIIb	35 Std.	11	0	0	11	
	IIIc	45 Std.	6	0	0	5	
	III gesamt	gesamt	24	0	0	23	
insgesamt			61	2	14	44	1

geplante Pädagogische Gruppenstruktur im Kindergartenjahr 2018 / 2019							Anzahl Kinder in den Gruppen		Bemerkungen:		
Prozentpunkte / Platz	1. Gruppe	2. Gruppe	3. Gruppe	4. Gruppe	5. Gruppe	6. Gruppe	Summe	Anzahl der Plätze		Warteliste	
								U3 gesamt	U3		
I	5%	25	12	18	6	25	25	10	0	1	
II	10%	12	12	18	6	12	12	10	0	0	
III a-b	4%					18	18	39	0	0	
III c	5%					6	6	16	55	1	
Kinder pro Gruppe gesamt	25	12	24	0	0	61					
Auslastung pro Gruppe in %	125%	120%	102%	0%	0%	347%					
max. Kapazität der Gruppen	110%	120%	100%	0%	0%	330%					
genehmigungspfl. Überschreitung	15%	0%	2%	0%	0%	0%					
Ausbauplanung 2018/2019											
Anzahl der Gruppen											
I	1	1	3	39	16	55	0	0	0	0	
II	1	1	3	39	16	55	0	0	0	0	
III	1	1	3	39	16	55	0	0	0	0	
gesamt	3	3	39	16	55	0	0	0	0	0	

Katholische Kindertageseinrichtung St. Helena

geplante Zuordnung zu den Gruppentypen für das neue Kindergartenjahr 2018 / 2019
Anzahl der Gruppen in der Einrichtung: 3

Altersgruppe	Gruppenform	Betreuungsumfang	Anzahl der Kinder			3 J. bis Schuleintritt	Bemerkungen:
			0-2 J. o. Beh.	2 J. m. Beh.	3 J. bis Schuleintritt o. Beh.		
2 J. bis Schuleintritt	la	25 Std.	5	2	0	3	
	lb	35 Std.	4	4	0	0	
	lc	45 Std.	37	4	33	0	
	I gesamt	gesamt	46	10	36	0	
0 bis u3J.	IIa	25 Std.	0	0	0	0	
	IIb	35 Std.	0	0	0	0	
	IIc	45 Std.	0	0	0	0	
	II gesamt	gesamt	0	0	0	0	
3 J. und älter	IIIa	25 Std.	7	0	0	7	
	IIIb	35 Std.	17	0	0	17	
	IIIc	45 Std.	1	0	0	0	
	III gesamt	gesamt	25	0	0	24	
insgesamt			71	0	10	60	1

geplante Pädagogische Gruppenstruktur im Kindergartenjahr 2018 / 2019							Anzahl Kinder in den Gruppen		Bemerkungen:		
Prozentpunkte / Platz	1. Gruppe	2. Gruppe	3. Gruppe	4. Gruppe	5. Gruppe	6. Gruppe	Summe	Anzahl der Plätze		Warteliste	
								U3 gesamt	U3		
I	5%	23	23			46	46	6	0	5	
II	10%					0	0	6	0	0	
III a-b	4%					24	24	6	0	1	
III c	5%					1	1	6	0	0	
Kinder pro Gruppe gesamt	23	23	25	0	0	71					
Auslastung pro Gruppe in %	115%	115%	101%	0%	0%	331%					
max. Kapazität der Gruppen	110%	110%	100%	0%	0%	320%					
genehmigungspfl. Überschreitung	5%	5%	1%	0%	0%	0%					
Ausbauplanung 2018/2019											
Anzahl der Gruppen											
I	1	1	3	44	16	60	0	0	2	4	
II	1	1	3	44	16	60	0	0	2	3	
III	1	1	3	44	16	60	0	0	2	0	
gesamt	3	3	44	16	60	0	0	0	4	7	

geplante Zuordnung zu den Gruppentypen für das neue Kindergartenjahr 2018 / 2019
Anzahl der Gruppen in der Einrichtung: 5

Altersgruppe	Gruppenform	Betreuungsumfang		Anzahl der Kinder			3 J. bis Schuleintr.	
		0-2 J.	2 J.	0-2 J.	m. Beh.	o. Beh.	m. Beh.	o. Beh.
2.J. bis Schuleintr.	la	25 Std.	4	14	0	0	10	0
	lb	35 Std.	6	7	0	0	1	0
	lc	45 Std.	42	2	0	38	2	0
0 bis u3J.	I	gesamt	63	12	0	48	3	0
	IIa	25 Std.	4	2	0	0	0	0
	IIb	35 Std.	3	2	0	1	0	0
3 J. und älter	IIc	45 Std.	4	2	0	2	0	0
	III	gesamt	11	6	0	5	0	0
	IIIa	25 Std.	3	0	0	0	3	0
insgesamt	IIIb	35 Std.	23	0	0	23	0	0
	IIIc	45 Std.	0	0	0	0	0	0
	III	gesamt	26	0	0	26	0	0
insgesamt		100		6	0	17	0	74

geplante Pädagogische Gruppenstruktur im Kindergartenjahr 2018 / 2019

Prozentpunkte / Platz	Anzahl Kinder in den Gruppen						Summe	Bemerkungen
	1. Gruppe	2. Gruppe	3. Gruppe	4. Gruppe	5. Gruppe	6. Gruppe		
I	22	20	21				63	
II					11		11	
III a-b				26			26	
III c							0	
Kinder pro Gruppe gesamt	22	20	21	26	11	0	100	
Auslastung pro Gruppe in %	110%	100%	110%	104%	110%	0%	529%	
max. Kapazität der Gruppen	110%	100%	110%	110%	120%	0%	550%	
genehmigungspflicht. Überschreitung	0%	0%	0%	0%	0%	0%		
Ausbauplanung 2018/2019		Anzahl der Plätze		Warteliste		18/19		19/20
Anzahl der Gruppen	gesamt		u3		gesamt		u3	
	I	II	III	gesamt	u3	gesamt	u3	gesamt
1	2	1	4	53	22	75	0	1
2	1	1	1	4	53	22	0	1

geplante Zuordnung zu den Gruppentypen für das neue Kindergartenjahr 2018 / 2019
Anzahl der Gruppen in der Einrichtung: 7

Altersgruppe	Gruppenform	Betreuungsumfang		Anzahl der Kinder			3 J. bis Schuleintr.	
		0-2 J.	2 J.	0-2 J.	m. Beh.	o. Beh.	m. Beh.	o. Beh.
2.J. bis Schuleintr.	la	25 Std.	0	0	0	0	0	0
	lb	35 Std.	4	3	0	1	0	0
	lc	45 Std.	18	1	0	17	0	0
0 bis u3J.	I	gesamt	22	4	0	18	0	0
	IIa	25 Std.	6	0	0	0	0	0
	IIb	35 Std.	11	6	0	5	0	0
3 J. und älter	IIc	45 Std.	12	3	0	9	0	0
	III	gesamt	29	9	0	20	0	0
	IIIa	25 Std.	8	0	0	0	7	1
insgesamt	IIIb	35 Std.	35	0	0	34	1	0
	IIIc	45 Std.	28	0	0	28	0	0
	III	gesamt	71	0	0	69	2	0
insgesamt		122		9	0	24	0	87

geplante Pädagogische Gruppenstruktur im Kindergartenjahr 2018 / 2019

Prozentpunkte / Platz	Anzahl Kinder in den Gruppen							Summe	Bemerkungen
	1. Gruppe	2. Gruppe	3. Gruppe	4. Gruppe	5. Gruppe	6. Waldgruppe	7. Waldgruppe		
I	22	10	9					22	
II					10			29	
III a-b						8		43	
III c				16				28	
Kinder pro Gruppe gesamt	22	10	9	26	25	10	20	122	
Auslastung pro Gruppe in %	110%	100%	90%	120%	100%	100%	92%	712%	
max. Kapazität der Gruppen	110%	120%	120%	110%	100%	120%	110%	790%	
genehmigungspflicht. Überschreitung	0%	0%	0%	10%	0%	0%	0%		
Ausbauplanung 2018/2019		Anzahl der Plätze		Warteliste		18/19		19/20	
Anzahl der Gruppen	gesamt		u3		gesamt		u3		
	I	II	III	gesamt	u3	gesamt	u3	gesamt	
1	2	2	5	59	26	85	12	0	
2	1	1	1	4	53	22	0	0	

Stadt Bad Lippspringe

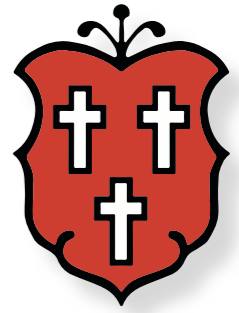

Einwohnerzahl: 16606
(Regio IT: Stand 31.01.2018)

9 Kindertageseinrichtungen

- Komm. Kindertageseinrichtung Adolf-Kolping-Str.
- Komm. Kindertageseinrichtung Detmolder Str.
- Komm. Kindertageseinrichtung Kirsperbaumweg
- Kath. Kindertageseinrichtung St. Josef
- Kath. Kindertageseinrichtung St. Marien
- Kath. Kindertageseinrichtung St. Martin
- Familienzentrum evangelische Kindertageseinrichtung
- Kindertageseinrichtung des DRK
- MZG Kinderland

Plätze in Tageseinrichtungen	Anzahl Kinder gesamt 18/19	angemeldete Kinder	
		absolut	in %
0 bis unter 1-Jährige	180	1	1%
1 bis unter 2-Jährige	180	42	23%
U2 gesamt	360	43	12%
2 bis unter 3 Jahre	176	132	75%
unter 3 gesamt	536	175	33%
3 bis unter 4-Jährige	164	153	93%
4 bis unter 5-Jährige	142	135	95%
5 bis unter 6-Jährige	142	148	104%
6-Jährige bis Schuleintritt	12	14	117%
über 3-Jährige gesamt	460	450	98%
Plätze insgesamt		625	
davon Integrationskinder		16	

U3-Plätze in Kita und Tagespflege	2015/2016		2016/2017		2017/2018		2018/2019	
	angemeldete Kinder		angemeldete Kinder		angemeldete Kinder		angemeldete Kinder	
	absolut	in %	absolut	in %	absolut	in %	absolut	in %
U3 gesamt	160	42%	168	41%	184	38%	195	36%
davon Plätze in Tageseinrichtungen	139	36,5%	145	35,6%	160	33%	175	32,6%
davon Plätze in Tagespflege	21	5,5%	23	5,7%	24	5%	20	3,7%

Komm. Kindertageseinrichtung Adolf-Kolping-Str.

geplante Zuordnung zu den Gruppentypen für das neue Kindergartenjahr 2018/2019
Anzahl der Gruppen in der Einrichtung:

Altersgruppe	Gruppenform	Betreuungsumfang	Anzahl der Kinder						3 J. bis Schule o. Beh. m. Beh.
			0-2 J. o. Beh. m. Beh.	1. Gruppe	2. Gruppe	3. Gruppe	4. Gruppe	5. Gruppe	
2.J. bis Schuleintr.	la	25 Std.	4						0
	lb	35 Std.	13						0
	lc	45 Std.	3						1
	I	gesamt	20	4	0	0	0	0	15
0 bis u3J.	IIa	25 Std.	0						0
	IIb	35 Std.	2						0
	IIc	45 Std.	8						0
	II	gesamt	10	3	0	7	0	0	0
3 J. und älter	IIIa	25 Std.	0						0
	IIIb	35 Std.	0						0
	IIIc	45 Std.	29						29
	III	gesamt	29	0	0	0	0	0	29
insgesamt			59	3	0	11	0	0	44

geplante Pädagogische Gruppenstruktur im Kindergartenjahr 2018/2019

Anzahl Kinder in den Gruppen												Bemerkungen:			
Prozentpunkte / Platz		1. Gruppe		2. Gruppe		3. Gruppe		4. Gruppe		5. Gruppe			6. Gruppe		Summe
I	5%	20												20	
II	10%		10											10	
III a-b	4%													0	
III c	5%						29							29	
Kinder pro Gruppe gesamt		20	10	10	0	0	0	0	0	0	0	0	0	59	
Auslastung pro Gruppe in %		100%	100%	145%	0%	0%	0%	0%	0%	0%	0%	0%	0%	345%	
max. Kapazität der Gruppen		100%	120%	110%	0%	0%	0%	0%	0%	0%	0%	0%	0%	330%	
genehmigungspflichtige Überschreitung		0%	0%	35%	0%	0%	0%	0%	0%	0%	0%	0%	0%	0%	
Ausbauplanung 2018/2019												Warteliste	18/19	19/20	
Anzahl der Gruppen												Anzahl der Plätze			
I	II	III	gesamt	u3	gesamt	u3	gesamt	u3	gesamt	u3	gesamt	u3	gesamt	u3	gesamt
1	1	1	3	39	16	55	12	12	12	12	12	12	12	12	0

Komm. Kindertageseinrichtung Kirsperbaumweg

geplante Zuordnung zu den Gruppentypen für das neue Kindergartenjahr 2018/2019
Anzahl der Gruppen in der Einrichtung:

Altersgruppe	Gruppenform	Betreuungsumfang	Anzahl der Kinder						3 J. bis Schule o. Beh. m. Beh.
			0-2 J. o. Beh. m. Beh.	1. Gruppe	2. Gruppe	3. Gruppe	4. Gruppe	5. Gruppe	
2.J. bis Schuleintr.	la	25 Std.	3						0
	lb	35 Std.	16						0
	lc	45 Std.	21						0
	I	gesamt	40	10	0	0	0	0	0
0 bis u3J.	IIa	25 Std.	0						0
	IIb	35 Std.	2						0
	IIc	45 Std.	1						0
	II	gesamt	3	0	0	3	0	0	0
3 J. und älter	IIIa	25 Std.	0						0
	IIIb	35 Std.	0						0
	IIIc	45 Std.	20						19
	III	gesamt	20	0	0	0	0	0	19
insgesamt			63	0	0	13	0	0	49

geplante Pädagogische Gruppenstruktur im Kindergartenjahr 2018/2019

Anzahl Kinder in den Gruppen												Bemerkungen:			
Prozentpunkte / Platz		1. Gruppe		2. Gruppe		3. Gruppe		4. Gruppe		5. Gruppe			6. Gruppe		Summe
I	5%	22	17											39	
II	10%		3											3	
III a-b	4%						4							4	
III c	5%						17							17	
Kinder pro Gruppe gesamt		22	20	17	0	0	0	0	0	0	0	0	0	63	
Auslastung pro Gruppe in %		110%	115%	101%	0%	0%	0%	0%	0%	0%	0%	0%	0%	326%	
max. Kapazität der Gruppen		110%	110%	100%	0%	0%	0%	0%	0%	0%	0%	0%	0%	320%	
genehmigungspflichtige Überschreitung		0%	5%	1%	0%	0%	0%	0%	0%	0%	0%	0%	0%	0%	
Ausbauplanung 2018/2019												Warteliste	18/19	19/20	
Anzahl der Gruppen												Anzahl der Plätze			
I	II	III	gesamt	u3	gesamt	u3	gesamt	u3	gesamt	u3	gesamt	u3	gesamt	u3	gesamt
2	1	1	3	53	12	65	11	11	11	11	11	11	11	11	0

Komm. Kindertageseinrichtung Detmolder Str.

geplante Zuordnung zu den Gruppentypen für das neue Kindergartenjahr 2018/2019
Anzahl der Gruppen in der Einrichtung:

Altersgruppe	Gruppenform	Betreuungsumfang	Anzahl der Kinder						3 J. bis Schule o. Beh. m. Beh.
			0-2 J. o. Beh. m. Beh.	1. Gruppe	2. Gruppe	3. Gruppe	4. Gruppe	5. Gruppe	
2.J. bis Schuleintr.	la	25 Std.	1						0
	lb	35 Std.	8						0
	lc	45 Std.	41						2
	I	gesamt	50	10	0	0	0	0	2
0 bis u3J.	IIa	25 Std.	0						0
	IIb	35 Std.	0						0
	IIc	45 Std.	0						0
	II	gesamt	0	0	0	0	0	0	0
3 J. und älter	IIIa	25 Std.	0						0
	IIIb	35 Std.	0						0
	IIIc	45 Std.	0						0
	III	gesamt	0	0	0	0	0	0	0
insgesamt			50	0	0	10	0	0	38

geplante Pädagogische Gruppenstruktur im Kindergartenjahr 2018/2019

Anzahl Kinder in den Gruppen												Bemerkungen:			
Prozentpunkte / Platz		1. Gruppe		2. Gruppe		3. Gruppe		4. Gruppe		5. Gruppe			6. Gruppe		Summe
I	5%	20												50	
II	10%													0	
III a-b	4%													0	
III c	5%													0	
Kinder pro Gruppe gesamt		20	20	10	0	0	0	0	0	0	0	0	0	50	
Auslastung pro Gruppe in %		100%	100%	50%	0%	0%	0%	0%	0%	0%	0%	0%	0%	250%	
max. Kapazität der Gruppen		100%	110%	55%	0%	0%	0%	0%	0%	0%	0%	0%	0%	265%	
genehmigungspflichtige Überschreitung		0%	0%	0%	0%	0%	0%	0%	0%	0%	0%	0%	0%	0%	
Ausbauplanung 2018/2019												Warteliste	18/19	19/20	
Anzahl der Gruppen												Anzahl der Plätze			
I	II	III	gesamt	u3	gesamt	u3	gesamt	u3	gesamt	u3	gesamt	u3	gesamt	u3	gesamt
2			2	28	12	40	10	10	10	10	10	10	10	10	0

Katholische Kindertageseinrichtung St. Josef

geplante Zuordnung zu den Gruppentypen für das neue Kindergartenjahr 2018/2019
Anzahl der Gruppen in der Einrichtung:

Altersgruppe	Gruppenform	Betreuungsumfang	Anzahl der Kinder						3 J. bis Schule o. Beh. m. Beh.
			0-2 J. o. Beh. m. Beh.	1. Gruppe	2. Gruppe	3. Gruppe	4. Gruppe	5. Gruppe	
2.J. bis Schuleintr.	la	25 Std.	0						0
	lb	35 Std.	1						0
	lc	45 Std.	23						0
	I	gesamt	24	4	0	0	0	0	0
0 bis u3J.	IIa	25 Std.	1						0
	IIb	35 Std.	7						0
	IIc	45 Std.	4						0
	II	gesamt	12	5	0	7	0	0	0
3 J. und älter	IIIa	25 Std.	1						0
	IIIb	35 Std.	5						0
	IIIc	45 Std.	15						1
	III	gesamt	21	0	0	0	0	0	1
insgesamt			57	5	0	11	0	0	40

geplante Pädagogische Gruppenstruktur im Kindergartenjahr 2018/2019

Anzahl Kinder in den Gruppen												Bemerkungen:			
Prozentpunkte / Platz		1. Gruppe		2. Gruppe		3. Gruppe		4. Gruppe		5. Gruppe			6. Gruppe		Summe
I	5%	24												24	
II	10%		12											12	
III a-b	4%						6							6	
III c	5%						15							15	
Kinder pro Gruppe gesamt		24	12	21	0	0	0	0	0	0	0	0	0	57	
Auslastung pro Gruppe in %		120%	120%	99%	0%	0%	0%	0%	0%	0%	0%	0%	0%	339%	
max. Kapazität der Gruppen		110%	120%	100%	0%	0%	0%	0%	0%	0%	0%	0%	0%	330%	
genehmigungspflichtige Überschreitung		10%	0%	0%	0%	0%	0%	0%	0%	0%	0%	0%	0%	0%	
Ausbauplanung 2018/2019												Warteliste	18/19	19/20	
Anzahl der Gruppen												Anzahl der Plätze			
I	II	III	gesamt	u3	gesamt	u3	gesamt	u3	gesamt	u3	gesamt	u3	gesamt	u3	gesamt
1	1	1	3	34	16	50	16	16	16	16	16	16	16	16	0

Katholische Kindertageseinrichtung St. Marien

geplante Zuordnung zu den Gruppentypen für das neue Kindergartenjahr 2018 / 2019
Anzahl der Gruppen in der Einrichtung:

3															
Altersgruppe	Gruppenform	Betreuungsumfang	Anzahl der Kinder gesamt	0-2 J. o. Beh. m. Beh.	2 J. m. Beh.	3 J. bis Schule o. Beh. m. Beh.									
2.J. bis Schuleintr.	la	25 Std.	4	4	0	0									
	lb	35 Std.	5	4	0	1									
	lc	45 Std.	33	4	0	29									
	I	gesamt	42	12	0	30									
0 bis u3J.	IIa	25 Std.	0	0	0	0									
	IIb	35 Std.	0	0	0	0									
	IIc	45 Std.	1	0	1	0									
	II	gesamt	1	0	1	0									
3 J. und älter	IIIa	25 Std.	7			6									
	IIIb	35 Std.	17			17									
	IIIc	45 Std.	1			0									
	III	gesamt	25			23									
insgesamt															
			68	0	13	53									

geplante Pädagogische Gruppenstruktur im Kindergartenjahr 2018 / 2019

Anzahl Kinder in den Gruppen													
Prozentpunkte / Platz	1. Gruppe	2. Gruppe	3. Gruppe	4. Gruppe	5. Gruppe	6. Gruppe	Summe						
I	22	20					42						
II	1						1						
III a-b			24				24						
III c			1				1						
Kinder pro Gruppe gesamt	22	21	25	0	0	0	68						
Auslastung pro Gruppe in %	110%	110%	101%	0%	0%	0%	321%						
max. Kapazität der Gruppen	110%	110%	100%				320%						
<small>genehmigungspflicht. Überschreitung</small>	0%	0%	1%	0%	0%	0%							
								Warteliste	18/19	19/20			
									gefö. U3	gesamt	3	0	
	Ausbauplanung 2018/2019								Anzahl der Plätze				
I	III	gesamt	ü3	u3	gesamt	gefö. U3	2-J						
2	1	3	53	12	65	0	u2						

Familienzentrum evangelische Kindertageseinrichtung

geplante Zuordnung zu den Gruppentypen für das neue Kindergartenjahr 2018 / 2019
Anzahl der Gruppen in der Einrichtung:

4														
Altersgruppe	Gruppenform	Betreuungsumfang	Anzahl der Kinder gesamt	0-2 J. o. Beh. m. Beh.	2 J. m. Beh.	3 J. bis Schule o. Beh. m. Beh.								
2.J. bis Schuleintr.	la	25 Std.	0	0	0	0								
	lb	35 Std.	7	4	0	2								
	lc	45 Std.	34	5	1	27								
	I	gesamt	41	9	1	29								
0 bis u3J.	IIa	25 Std.	0	0	0	0								
	IIb	35 Std.	1	0	1	0								
	IIc	45 Std.	11	7	0	4								
	II	gesamt	12	7	0	5								
3 J. und älter	IIIa	25 Std.	0			0								
	IIIb	35 Std.	2			2								
	IIIc	45 Std.	20			19								
	III	gesamt	22			21								
insgesamt														
			75	7	0	14	1	50	3					

geplante Pädagogische Gruppenstruktur im Kindergartenjahr 2018 / 2019

Anzahl Kinder in den Gruppen													
Prozentpunkte / Platz	1. Gruppe	2. Gruppe	3. Gruppe	4. Gruppe	5. Gruppe	6. Gruppe	Summe						
I	20	12	12	21			41						
II		12					12						
III a-b			2				2						
III c			20				20						
Kinder pro Gruppe gesamt	20	12	22	21	0	0	75						
Auslastung pro Gruppe in %	120%	120%	108%	105%	0%	0%	433%						
max. Kapazität der Gruppen	100%	120%	110%	110%			440%						
<small>genehmigungspflicht. Überschreitung</small>	0%	0%	0%	0%	0%	0%							
								Warteliste	18/19	19/20			
									gefö. U3	gesamt	20	0	
	Ausbauplanung 2018/2019								Anzahl der Plätze				
I	III	gesamt	ü3	u3	gesamt	gefö. U3	2-J						
2	1	4	53	22	75	u2	9						

Katholische Kindertageseinrichtung St. Martin

geplante Zuordnung zu den Gruppentypen für das neue Kindergartenjahr 2018 / 2019
Anzahl der Gruppen in der Einrichtung:

3														
Altersgruppe	Gruppenform	Betreuungsumfang	Anzahl der Kinder gesamt	0-2 J. o. Beh. m. Beh.	2 J. m. Beh.	3 J. bis Schule o. Beh. m. Beh.								
2.J. bis Schuleintr.	la	25 Std.	2	2	0	0								
	lb	35 Std.	7	5	0	0								
	lc	45 Std.	33	5	0	27								
	I	gesamt	42	12	0	27								
0 bis u3J.	IIa	25 Std.	0	0	0	0								
	IIb	35 Std.	2	0	2	0								
	IIc	45 Std.	0	0	0	0								
	II	gesamt	2	0	2	0								
3 J. und älter	IIIa	25 Std.	9			9								
	IIIb	35 Std.	12			12								
	IIIc	45 Std.	1			1								
	III	gesamt	22			22								
insgesamt														
			66	0	14	49	3							

geplante Pädagogische Gruppenstruktur im Kindergartenjahr 2018 / 2019

Anzahl Kinder in den Gruppen													
Prozentpunkte / Platz	1. Gruppe	2. Gruppe	3. Gruppe	4. Gruppe	5. Gruppe	6. Gruppe	Summe						
I	20	22					42						
II			2				2						
III a-b			21				21						
III c			1				1						
Kinder pro Gruppe gesamt	20	22	24	0	0	0	66						
Auslastung pro Gruppe in %	100%	110%	109%	0%	0%	0%	319%						
max. Kapazität der Gruppen	100%	110%	110%				320%						
<small>genehmigungspflicht. Überschreitung</small>	0%	0%	0%	0%	0%	0%							
								Warteliste	18/19	19/20			
									gefö. U3	gesamt	1	0	
	Ausbauplanung 2018/2019								Anzahl der Plätze				
I	II	III	gesamt	ü3	u3	gesamt	gefö. U3						
2	1	1	3	53	12	65	0	u2					

Kindertageseinrichtung des DRK

geplante Zuordnung zu den Gruppentypen für das neue Kindergartenjahr 2018 / 2019
Anzahl der Gruppen in der Einrichtung:

8														
Altersgruppe	Gruppenform	Betreuungsumfang	Anzahl der Kinder gesamt	0-2 J. o. Beh. m. Beh.	2 J. m. Beh.	3 J. bis Schule o. Beh. m. Beh.								
2.J. bis Schuleintr.	la	25 Std.	7	1	0	6								
	lb	35 Std.	14	5	0	9								
	lc	45 Std.	42	11	0	29								
	I	gesamt	63	17	0	44								
0 bis u3J.	IIa	25 Std.	3	0	0	0								
	IIb	35 Std.	10	6	4	0								
	IIc	45 Std.	24	11	13	0								
	II	gesamt	37	20	17	0								
3 J. und älter	IIIa	25 Std.	1			1								
	IIIb	35 Std.	6			6								
	IIIc	45 Std.	18			18								
	III	gesamt	25			25								
insgesamt														
			125	20	0	34	69	2						

geplante Pädagogische Gruppenstruktur im Kindergartenjahr 2018 / 2019

Anzahl Kinder in den Gruppen													
Prozentpunkte / Platz	1. Gruppe	2. Gruppe	3. Gruppe	4. Gruppe	5. Gruppe	6. Gruppe	Summe						
I	5%	20	21	22			63						
II	10%	10					10						
III a-b	4%						7						
III c	5%					18	18						
Kinder pro Gruppe gesamt	10	10	20	21	22	25	107						
Auslastung pro Gruppe in %	100%	100%	100%										

geplante Zuordnung zu den Gruppentypen für das neue Kindergartenjahr 2018 / 2019
Anzahl der Gruppen in der Einrichtung: 3

Altersgruppe	Gruppenform	Betreuungsumfang	Anzahl der Kinder			3 J. bis Schuleintritt
			0-2 J.	2 J.	3 J. bis Schuleintritt	
			o. Beh.	m. Beh.	o. Beh.	m. Beh.
2 J. bis Schuleintritt	la	25 Std.	0	0	0	0
	lb	35 Std.	5	5	0	0
	lc	45 Std.	17	1	0	16
	I	gesamt	22	6	0	16
0 bis u3J.	IIa	25 Std.	0	0	0	0
	IIb	35 Std.	5	4	1	0
	IIc	45 Std.	8	4	0	4
	II	gesamt	13	8	5	0
3 J. und älter	IIIa	25 Std.	3	0	0	3
	IIIb	35 Std.	17	0	0	17
	IIIc	45 Std.	7	0	0	7
	III	gesamt	27	0	0	27
insgesamt			62	8	11	43

geplante Pädagogische Gruppenstruktur im Kindergartenjahr 2018 / 2019

Prozentpunkte / Platz	Anzahl Kinder in den Gruppen						Summe
	1. Gruppe	2. Gruppe	3. Gruppe	4. Gruppe	5. Gruppe	6. Gruppe	
I	22						22
II		13					13
III a-b			20				20
III c				7			7
Kinder pro Gruppe gesamt	22	13	27	0	0	0	62
Auslastung pro Gruppe in %	110%	130%	115%	0%	0%	0%	355%
max. Kapazität der Gruppen	110%	120%	110%				340%
genehmigungspflicht. Überschreitung	0%	10%	5%	0%	0%	0%	0%

Werteliste 18/19 19/20

Ausbauplanung 2018/2019	Anzahl der Plätze		Werteliste 18/19	19/20
	U3	gesamt		
gefö. U3	16	16	0	0
gefö. U3 2-J	0	0	0	0
gefö. U3 u2	0	0	0	0

Bemerkungen:



Einwohnerzahl: 12408
(Regio IT: Stand 31.01.2018)

9 Kindertageseinrichtungen

- Komm. Kindertageseinrichtung „Zwergentreff“ (Bleiwäsche)
- Familienzentrum komm. Kindertageseinrichtung „Rappelkiste“ (Fürstenberg)
- Komm. Kindertageseinrichtung „Lummerland“ (Fürstenberg)
- Komm. Kindertageseinrichtung „Rasselbande“
- Komm. Kindertageseinrichtung „Schöne Aussicht“
- Komm. Kindertageseinrichtung „Zauberland“ (Haaren)
- Komm. Kindertageseinrichtung „Sterntaler“ (Haaren)
- Komm. Kindertageseinrichtung „Sternschnuppe“ (Helmern)
- Komm. Kindertageseinrichtung „Regenbogenland“ (Leiberg)

Plätze in Tageseinrichtungen	Anzahl Kinder gesamt 18/19	angemeldete Kinder	
		absolut	in %
0 bis unter 1-Jährige	137	4	3%
1 bis unter 2-Jährige	137	54	39%
U2 gesamt	274	58	21%
2 bis unter 3 Jahre	122	135	111%
unter 3 gesamt	396	193	49%
3 bis unter 4-Jährige	130	119	92%
4 bis unter 5-Jährige	128	129	101%
5 bis unter 6-Jährige	126	126	100%
6-Jährige bis Schuleintritt	14	16	114%
über 3-Jährige gesamt	398	390	98%
Plätze insgesamt		583	
davon Integrationskinder		9	

U3-Plätze in Kita und Tagespflege	2015/2016		2016/2017		2017/2018		2018/2019	
	angemeldete Kinder absolut	in %	angemeldete Kinder absolut	in %	angemeldete Kinder absolut	in %	angemeldete Kinder absolut	in %
U3 gesamt	155	45%	184	49%	183	54%	209	53%
davon Plätze in Tageseinrichtungen	139	39,9%	166	44,3%	165	49%	193	48,7%
davon Plätze in Tagespflege	16	4,6%	18	4,8%	18	5%	16	4,0%

geplante Zuordnung zu den Gruppentypen für das neue Kindergartenjahr 2018 / 2019
Anzahl der Gruppen in der Einrichtung: 4

Altersgruppe	Gruppenform	Betreuungsumfang	Anzahl der Kinder		2 J.		3 J. bis Schuleintritt	
			o. Beh.	m. Beh.	o. Beh.	m. Beh.	o. Beh.	m. Beh.
2.J. bis Schuleintr.	la	25 Std.	8	0	3	0	5	0
	lb	35 Std.	32	10	0	22	0	
	lc	45 Std.	23	3	0	20	0	
	I	gesamt	63	16	0	47	0	
0 bis u3J.	IIa	25 Std.	1	0	0	0	0	
	IIb	35 Std.	7	3	0	4	0	
	IIc	45 Std.	4	3	0	1	0	
	II	gesamt	12	7	0	5	0	
3 J. und älter	IIIa	25 Std.	0	0	0	0	0	
	IIIb	35 Std.	0	0	0	0	0	
	IIIc	45 Std.	0	0	0	0	0	
	III	gesamt	0	0	0	0	0	
insgesamt			75	7	0	21	0	47

geplante Pädagogische Gruppenstruktur im Kindergartenjahr 2018 / 2019

Prozentpunkte / Platz	Anzahl Kinder in den Gruppen						Summe
	1. Gruppe	2. Gruppe	3. Gruppe	4. Gruppe	5. Gruppe	6. Gruppe	
I	5%	22	21	20			63
II	10%	12					12
III a-b	4%						0
III c	5%						0
Kinder pro Gruppe gesamt		12	21	20	0	0	75
Auslastung pro Gruppe in %		120%	110%	100%	0%	0%	435%
max. Kapazität der Gruppen		120%	110%	110%			450%
genehmigungspflicht. Überschreitung		0%	0%	0%	0%	0%	0%
							Warteliste 18/19 19/20
							gefö. U3 gesamt 1 0
							U3 0 0
							gefö. U3 2-J 0 0
							U2 1 0

Bemerkungen:



Einwohnerzahl: 13672
(Regio IT: Stand 31.01.2018)

10 Kindertageseinrichtungen

- Familienzentrum komm. Kindertageseinrichtung „Alfener Spatzennest“ (Alfen)
- Komm. Kindertageseinrichtung Dörenhagen
- Kath. Kindertageseinrichtung St. Meinolfus (Etteln)
- Komm. Kindertageseinrichtung Johannesstraße (Kirchborchen)
- Kath. Kindertageseinrichtung St. Michael (Kirchborchen)
- Komm. Kindertageseinrichtung Hessenberg (Nordborchen)
- Komm. Kindertageseinrichtung Menkenfeld (Nordborchen)
- Kath. Kindertageseinrichtung St. Laurentius (Nordborchen)
- Kolping-Kita
- Waldorfkindergarten Schloss Hamborn

Plätze in Tageseinrichtungen	Anzahl Kinder gesamt 18/19	angemeldete Kinder	
		absolut	in %
0 bis unter 1-Jährige	125	2	2%
1 bis unter 2-Jährige	125	27	22%
U2 gesamt	250	29	12%
2 bis unter 3 Jahre	141	121	86%
unter 3 gesamt	391	150	38%
3 bis unter 4-Jährige	145	136	93%
4 bis unter 5-Jährige	149	148	99%
5 bis unter 6-Jährige	124	123	99%
6-Jährige bis Schuleintritt	13	17	131%
über 3-Jährige gesamt	431	424	98%
Plätze insgesamt		574	
davon Integrationskinder		11	

U3-Plätze in Kita und Tagespflege	2015/2016		2016/2017		2017/2018		2018/2019	
	angemeldete Kinder		angemeldete Kinder		angemeldete Kinder		angemeldete Kinder	
	absolut	in %	absolut	in %	absolut	in %	absolut	in %
U3 gesamt	146	42%	179	44%	180	45%	186	48%
davon Plätze in Tageseinrichtungen	118	34%	144	35%	152	38%	150	38%
davon Plätze in Tagespflege	28	8%	35	9%	28	7%	36	9%

FZ komm. Kindertageseinrichtung „Alfener Spatzen- nest“

geplante Zuordnung zu den Gruppentypen für das neue Kindergartenjahr 2018 / 2019
Anzahl der Gruppen in der Einrichtung:

Alters- gruppe	Gruppen- form	Betreuungs- umfang	Anzahl der Kinder		2 J.		3 J. bis Schule	
			o. Beh.	m. Beh.	o. Beh.	m. Beh.	o. Beh.	m. Beh.
2.J. bis Schuleintr.	la	25 Std.	3	0	3	0	0	0
	lb	35 Std.	18	5	0	13	0	0
	lc	45 Std.	20	4	0	15	1	0
	I	gesamt	41	12	0	28	1	0
0 bis u3J.	IIa	25 Std.	0	0	0	0	0	0
	IIb	35 Std.	3	0	0	0	0	0
	IIc	45 Std.	2	0	0	0	0	0
	II	gesamt	5	0	0	0	0	0
3 J. und älter	IIIa	25 Std.	9	0	0	9	0	0
	IIIb	35 Std.	5	0	0	5	0	0
	IIIc	45 Std.	0	0	0	0	0	0
	III	gesamt	14	0	0	14	0	0
insgesamt			60	5	0	12	0	42

geplante Pädagogische Gruppenstruktur im Kindergartenjahr 2018 / 2019

Prozentpunkte / Platz	Anzahl Kinder in den Gruppen						Summe	Bemerkungen:	
	1. Gruppe	2. Gruppe	3. Gruppe	4. Gruppe	5. Gruppe	6. Gruppe			
I	5%	21	20				41		
II	10%			5			5		
III a-b	4%			14			14		
III c	5%						0		
Kinder pro Gruppe gesamt		21	20	19	0	0	60		
Auslastung pro Gruppe in %		105%	100%	106%	0%	0%	311%		
max. Kapazität der Gruppen		110%	100%	115%			325%		
genehmigungspflicht. Überschreitung		0%	0%	0%	0%	0%	0%		
								Warteliste 18/19 19/20	
Ausbauplanung 2018/2019								geföb. U3 gesamt	1
Anzahl der Gruppen								Anzahl der Plätze	13 U3
I	II	III	gesamt	U3	u3	gesamt	geföb. U3 2-J	1	0
1,5	0,5	1	3	47	13	60	U2	0	0

Komm. Kindertageseinrichtung Dörenhagen

geplante Zuordnung zu den Gruppentypen für das neue Kindergartenjahr 2018 / 2019
Anzahl der Gruppen in der Einrichtung:

Alters- gruppe	Gruppen- form	Betreuungs- umfang	Anzahl der Kinder		2 J.		3 J. bis Schule	
			o. Beh.	m. Beh.	o. Beh.	m. Beh.	o. Beh.	m. Beh.
2.J. bis Schuleintr.	la	25 Std.	0	0	0	0	0	0
	lb	35 Std.	37	3	0	0	0	0
	lc	45 Std.	3	8	1	28	0	0
	I	gesamt	40	11	1	28	0	0
0 bis u3J.	IIa	25 Std.	1	0	1	0	0	0
	IIb	35 Std.	4	1	0	3	0	0
	IIc	45 Std.	5	3	0	2	0	0
	II	gesamt	10	4	0	6	0	0
3 J. und älter	IIIa	25 Std.	6	0	0	6	0	0
	IIIb	35 Std.	13	0	0	13	0	0
	IIIc	45 Std.	4	0	0	3	1	0
	III	gesamt	23	0	0	22	1	0
insgesamt			73	4	0	17	1	50

geplante Pädagogische Gruppenstruktur im Kindergartenjahr 2018 / 2019

Prozentpunkte / Platz	Anzahl Kinder in den Gruppen						Summe	Bemerkungen:	
	1. Gruppe	2. Gruppe	3. Gruppe	4. Gruppe	5. Gruppe	6. Gruppe			
I	5%	20					40		
II	10%		10				10		
III a-b	4%			19			19		
III c	5%			4			4		
Kinder pro Gruppe gesamt		20	10	23	0	0	73		
Auslastung pro Gruppe in %		100%	100%	96%	0%	0%	396%		
max. Kapazität der Gruppen		100%	120%	100%			430%		
genehmigungspflicht. Überschreitung		0%	0%	0%	0%	0%	0%		
								Warteliste 18/19 19/20	
Ausbauplanung 2018/2019								geföb. U3 gesamt	4
Anzahl der Gruppen								Anzahl der Plätze	12 U3
I	II	III	gesamt	U3	u3	gesamt	geföb. U3 2-J	1	0
2		1	3	53	12	65	U2	3	0

Katholische Kindertageseinrichtung St. Meinolfus Etteln

geplante Zuordnung zu den Gruppentypen für das neue Kindergartenjahr 2018 / 2019
Anzahl der Gruppen in der Einrichtung:

Alters- gruppe	Gruppen- form	Betreuungs- umfang	Anzahl der Kinder		2 J.		3 J. bis Schule	
			o. Beh.	m. Beh.	o. Beh.	m. Beh.	o. Beh.	m. Beh.
2.J. bis Schuleintr.	la	25 Std.	1	0	0	0	0	1
	lb	35 Std.	6	5	0	0	0	1
	lc	45 Std.	13	1	0	11	1	0
	I	gesamt	20	6	0	11	3	0
0 bis u3J.	IIa	25 Std.	3	0	3	0	0	0
	IIb	35 Std.	5	1	0	4	0	0
	IIc	45 Std.	2	0	2	0	0	0
	II	gesamt	10	1	0	9	0	0
3 J. und älter	IIIa	25 Std.	4	0	0	4	0	0
	IIIb	35 Std.	16	0	0	16	0	0
	IIIc	45 Std.	4	0	0	4	0	0
	III	gesamt	24	0	0	24	0	0
insgesamt			54	1	0	15	0	35

geplante Pädagogische Gruppenstruktur im Kindergartenjahr 2018 / 2019

Prozentpunkte / Platz	Anzahl Kinder in den Gruppen						Summe	Bemerkungen:	
	1. Gruppe	2. Gruppe	3. Gruppe	4. Gruppe	5. Gruppe	6. Gruppe			
I	5%	20					20		
II	10%		10				10		
III a-b	4%			20			20		
III c	5%			4			4		
Kinder pro Gruppe gesamt		20	10	24	0	0	54		
Auslastung pro Gruppe in %		100%	100%	100%	0%	0%	300%		
max. Kapazität der Gruppen		100%	120%	110%			330%		
genehmigungspflicht. Überschreitung		0%	0%	0%	0%	0%	0%		
								Warteliste 18/19 19/20	
Ausbauplanung 2018/2019								geföb. U3 gesamt	6
Anzahl der Gruppen								Anzahl der Plätze	8 U3
I	II	III	gesamt	U3	u3	gesamt	geföb. U3 2-J	0	0
1	0,5	1	2,5	39	11	50	U2	6	0

Komm. Kindertageseinrichtung Johannesstraße (Kirch- borchen)

geplante Zuordnung zu den Gruppentypen für das neue Kindergartenjahr 2018 / 2019
Anzahl der Gruppen in der Einrichtung:

Alters- gruppe	Gruppen- form	Betreuungs- umfang	Anzahl der Kinder		2 J.		3 J. bis Schule	
			o. Beh.	m. Beh.	o. Beh.	m. Beh.	o. Beh.	m. Beh.
2.J. bis Schuleintr.	la	25 Std.	4	4	0	0	0	0
	lb	35 Std.	1	1	0	0	0	0
	lc	45 Std.	15	1	0	14	0	0
	I	gesamt	20	6	0	14	0	0
0 bis u3J.	IIa	25 Std.	2	0	0	2	0	0
	IIb	35 Std.	1	0	1	0	0	0
	IIc	45 Std.	0	0	0	0	0	0
	II	gesamt	3	0	0	3	0	0
3 J. und älter	IIIa	25 Std.	10	0	0	10	0	0
	IIIb	35 Std.	9	0	0	9	0	0
	IIIc	45 Std.	0	0	0	0	0	0
	III	gesamt	19	0	0	19	0	0
insgesamt			42	0	0	9	0	33

geplante Pädagogische Gruppenstruktur im Kindergartenjahr 2018 / 2019

Prozentpunkte / Platz	Anzahl Kinder in den Gruppen						Summe	Bemerkungen:	
	1. Gruppe	2. Gruppe	3. Gruppe	4. Gruppe	5. Gruppe	6. Gruppe			
I	5%	20					20		
II	10%		3				3		
III a-b	4%			19			19		
III c	5%						0		
Kinder pro Gruppe gesamt		20	22	0	0	0	42		
Auslastung pro Gruppe in %		100%	106%	0%	0%	0%	206%		
max. Kapazität der Gruppen		110%	110%				220%		
genehmigungspflicht. Überschreitung		0%	0%	0%	0%	0%	0%		
								Warteliste 18/19 19/20	
Ausbauplanung 2018/2019								geföb. U3 gesamt	0
Anzahl der Gruppen								Anzahl der Plätze	6 U3
I	II	III	gesamt	U3	u3	gesamt	geföb. U3 2-J	0	0
1		1	2	39	6	45	U2	0	0

Katholische Kindertageseinrichtung St. Michael

geplante Zuordnung zu den Gruppentypen für das neue Kindergartenjahr **2018 / 2019**
Anzahl der Gruppen in der Einrichtung:

3										
Alters- gruppe	Gruppen- form	Betreuungs- umfang	Anzahl der Kinder			3 J. bis Schule				
			gesamt	0-2 J. o. Beh.	2 J. m. Beh.	gesamt	o. Beh.	m. Beh.		
2.J. bis Schuleintr.	la lb lc	25 Std. 35 Std. 45 Std.	2 5 35	2 5 5	0 0 0	0 0 30	0 0 0	0 0 0		
	I	gesamt	42	12	0	30	0	0		
0 bis u3J.	Ila Iib Iic	25 Std. 35 Std. 45 Std.	1 0 2	0 0 0	1 0 2	0 0 0	0 0 0	0 0 0		
	II	gesamt	3	0	3	0	0	0		
3 J. und älter	IIa IIb IIc	25 Std. 35 Std. 45 Std.	6 10 2	0 0 0	0 0 0	6 10 2	0 0 0	0 0 0		
	III	gesamt	18	0	0	18	0	0		
insgesamt			63	0	15	48	0	0		

geplante Pädagogische Gruppenstruktur im Kindergartenjahr **2018 / 2019**

Prozentpunkte / Platz	Anzahl Kinder in den Gruppen						Summe
	1. Gruppe	2. Gruppe	3. Gruppe	4. Gruppe	5. Gruppe	6. Gruppe	
I	5%	20	22				42
II	10%			3			3
III a-b	4%			16			16
III c	5%			2			2
Kinder pro Gruppe gesamt		20	22	21	0	0	63
Auslastung pro Gruppe in %		100%	110%	104%	0%	0%	314%
max. Kapazität der Gruppen genehmigungspfl. Überschreitung		110%	110%	110%	0%	0%	330%
Warteliste							18/19
Ausbauplanung 2018/2019					gefö. U3	gesamt	2
Anzahl der Gruppen					gesamt	gefö. U3	0
I	II	III	gesamt	ü3	gesamt	gefö. U3	2
2		1	3	53	12	65	0
							19/20

Bemerkungen:

Komm. Kindertageseinrichtung Hessenberg

geplante Zuordnung zu den Gruppentypen für das neue Kindergartenjahr **2018 / 2019**
Anzahl der Gruppen in der Einrichtung:

2,5										
Alters- gruppe	Gruppen- form	Betreuungs- umfang	Anzahl der Kinder			3 J. bis Schule				
			gesamt	0-2 J. o. Beh.	2 J. m. Beh.	gesamt	o. Beh.	m. Beh.		
2.J. bis Schuleintr.	la lb lc	25 Std. 35 Std. 45 Std.	0 10 30	0 3 6	0 0 0	0 7 24	0 0 0	0 0 0		
	I	gesamt	40	9	0	31	0	0		
0 bis u3J.	Ila Iib Iic	25 Std. 35 Std. 45 Std.	0 1 2	0 0 0	0 0 0	0 0 0	0 0 0	0 0 0		
	II	gesamt	3	0	0	0	0	0		
3 J. und älter	IIa IIb IIc	25 Std. 35 Std. 45 Std.	2 5 0	0 0 0	0 0 0	2 5 0	0 0 0	0 0 0		
	III	gesamt	7	0	0	7	0	0		
insgesamt			50	3	0	38	0	0		

geplante Pädagogische Gruppenstruktur im Kindergartenjahr **2018 / 2019**

Prozentpunkte / Platz	Anzahl Kinder in den Gruppen						Summe
	1. Gruppe	2. Gruppe	3. Gruppe	4. Gruppe	5. Gruppe	6. Gruppe	
I	5%	20	20				40
II	10%			3			3
III a-b	4%			7			7
III c	5%						0
Kinder pro Gruppe gesamt		20	20	10	0	0	50
Auslastung pro Gruppe in %		100%	100%	56%	0%	0%	256%
max. Kapazität der Gruppen genehmigungspfl. Überschreitung		110%	110%	60%	0%	0%	280%
Warteliste							18/19
Ausbauplanung 2018/2019					gefö. U3	gesamt	0
Anzahl der Gruppen					gesamt	gefö. U3	0
I	II	III	gesamt	ü3	gesamt	gefö. U3	0
2			2	28	12	40	0
							19/20

Bemerkungen:

Komm. Kindertageseinrichtung Menkenfeld

geplante Zuordnung zu den Gruppentypen für das neue Kindergartenjahr **2018 / 2019**
Anzahl der Gruppen in der Einrichtung:

1,5										
Alters- gruppe	Gruppen- form	Betreuungs- umfang	Anzahl der Kinder			3 J. bis Schule				
			gesamt	0-2 J. o. Beh.	2 J. m. Beh.	gesamt	o. Beh.	m. Beh.		
2.J. bis Schuleintr.	la lb lc	25 Std. 35 Std. 45 Std.	3 4 13	3 1 2	0 0 0	0 3 10	0 0 1	0 0 1		
	I	gesamt	20	6	0	13	1	1		
0 bis u3J.	Ila Iib Iic	25 Std. 35 Std. 45 Std.	0 0 1	0 0 0	0 0 0	0 0 0	0 0 0	0 0 0		
	II	gesamt	1	0	0	0	0	0		
3 J. und älter	IIa IIb IIc	25 Std. 35 Std. 45 Std.	2 5 0	0 0 0	0 0 0	2 5 0	0 0 0	0 0 0		
	III	gesamt	7	0	0	7	0	0		
insgesamt			28	1	0	20	1	1		

geplante Pädagogische Gruppenstruktur im Kindergartenjahr **2018 / 2019**

Prozentpunkte / Platz	Anzahl Kinder in den Gruppen						Summe
	1. Gruppe	2. Gruppe	3. Gruppe	4. Gruppe	5. Gruppe	6. Gruppe	
I	5%	20					20
II	10%		1				1
III a-b	4%		7				7
III c	5%						0
Kinder pro Gruppe gesamt		20	8	0	0	0	28
Auslastung pro Gruppe in %		100%	38%	0%	0%	0%	138%
max. Kapazität der Gruppen genehmigungspfl. Überschreitung		100%	50%	0%	0%	0%	150%
Warteliste							18/19
Ausbauplanung 2018/2019					gefö. U3	gesamt	2
Anzahl der Gruppen					gesamt	gefö. U3	0
I	II	III	gesamt	ü3	gesamt	gefö. U3	0
1		1	1	14	6	20	2
							19/20

Bemerkungen:

Katholische Kindertageseinrichtung St. Laurentius

geplante Zuordnung zu den Gruppentypen für das neue Kindergartenjahr **2018 / 2019**
Anzahl der Gruppen in der Einrichtung:

3										
Alters- gruppe	Gruppen- form	Betreuungs- umfang	Anzahl der Kinder			3 J. bis Schule				
			gesamt	0-2 J. o. Beh.	2 J. m. Beh.	gesamt	o. Beh.	m. Beh.		
2.J. bis Schuleintr.	la lb lc	25 Std. 35 Std. 45 Std.	0 3 23	0 3 1	0 0 0	0 0 22	0 0 0	0 0 0		
	I	gesamt	26	4	0	22	0	0		
0 bis u3J.	Ila Iib Iic	25 Std. 35 Std. 45 Std.	1 8 3	0 5 1	0 0 0	1 3 2	0 0 0	0 0 0		
	II	gesamt	12	6	0	6	0	0		
3 J. und älter	IIa IIb IIc	25 Std. 35 Std. 45 Std.	5 13 6	0 0 0	0 0 0	4 13 6	0 0 0	1 0 0		
	III	gesamt	24	6	0	18	0	1		
insgesamt			62	6	0	45	0	1		

geplante Pädagogische Gruppenstruktur im Kindergartenjahr **2018 / 2019**

Prozentpunkte / Platz	Anzahl Kinder in den Gruppen						Summe
	1. Gruppe	2. Gruppe	3. Gruppe	4. Gruppe	5. Gruppe	6. Gruppe	
I	5%	26					26
II	10%		12				12
III a-b	4%			18			18
III c	5%			6			6
Kinder pro Gruppe gesamt		26	12	24	0	0	62
Auslastung pro Gruppe in %		130%	120%	102%	0%	0%	352%
max. Kapazität der Gruppen genehmigungspfl. Überschreitung		110%	120%	100%	0%	0%	330%
Warteliste							18/19
Ausbauplanung 2018/2019					gefö. U3	gesamt	23
Anzahl der Gruppen					gesamt	gefö. U3	0
I	II	III	gesamt	ü3	gesamt	gefö. U3	4
1		1	3	39	16	55	19
							19/20

Bemerkungen:

geplante Zuordnung zu den Gruppentypen für das neue Kindergartenjahr 2018 / 2019
Anzahl der Gruppen in der Einrichtung:

4,5		3			
Altersgruppe	Gruppenform	Anzahl der Kinder			3 J. bis Schule o. Beh. m. Beh.
		Betreuungsumfang	0-2 J. o. Beh. m. Beh.	2 J. m. Beh.	
2.J. bis Schuleintr.	la	25 Std.	1	0	0
	lb	35 Std.	5	1	0
	lc	45 Std.	4	0	0
	I gesamt		10	2	0
0 bis u3J.	IIa	25 Std.	2	1	0
	IIb	35 Std.	10	5	0
	IIc	45 Std.	10	3	0
	II gesamt		22	9	0
3 J. und älter	IIIa	25 Std.	1	0	0
	IIIb	35 Std.	9	0	0
	IIIc	45 Std.	30	0	0
	III gesamt		40	0	0
insgesamt			72	9	0

geplante Pädagogische Gruppenstruktur im Kindergartenjahr 2018 / 2019
Anzahl Kinder in den Gruppen

Prozentpunkte / Platz	1. Gruppe	Anzahl Kinder in den Gruppen					Summe
		2. Gruppe	3. Gruppe	4. Gruppe	5. Gruppe	6. Gruppe	
I	5%						10
II	10%	11			10		22
III a-b	4%		4	6	14		30
III c	5%		16	14			30
Kinder pro Gruppe gesamt		11	20	20	10	0	72
Auslastung pro Gruppe in %		110%	96%	94%	50%	0%	460%
max. Kapazität der Gruppen		120%	110%	110%	55%	0%	515%
genehmigungspflicht. Überschreitung		0%	0%	0%	0%	0%	0%
							Warteliste 18/19 19/20
							gelb. U3 gesamt 5 0
							U3 0 0
							gesamt 16 U3
							U3 0 0
							gesamt 3,5 62
							U3 1 0
							U2 4 0

geplante Zuordnung zu den Gruppentypen für das neue Kindergartenjahr 2018 / 2019
Anzahl der Gruppen in der Einrichtung:

3		3			
Altersgruppe	Gruppenform	Anzahl der Kinder			3 J. bis Schule o. Beh. m. Beh.
		Betreuungsumfang	0-2 J. o. Beh. m. Beh.	2 J. m. Beh.	
2.J. bis Schuleintr.	la	25 Std.	0	0	0
	lb	35 Std.	5	5	0
	lc	45 Std.	41	7	0
	I gesamt		46	12	0
0 bis u3J.	IIa	25 Std.	0	0	0
	IIb	35 Std.	0	0	0
	IIc	45 Std.	0	0	0
	II gesamt		0	0	0
3 J. und älter	IIIa	25 Std.	0	0	0
	IIIb	35 Std.	20	0	0
	IIIc	45 Std.	4	0	0
	III gesamt		24	0	0
insgesamt			70	0	0

geplante Pädagogische Gruppenstruktur im Kindergartenjahr 2018 / 2019
Anzahl Kinder in den Gruppen

Prozentpunkte / Platz	1. Gruppe	Anzahl Kinder in den Gruppen					Summe
		2. Gruppe	3. Gruppe	4. Gruppe	5. Gruppe	6. Gruppe	
I	5%	23					46
II	10%						0
III a-b	4%		20				20
III c	5%		4				4
Kinder pro Gruppe gesamt		23	24	0	0	0	70
Auslastung pro Gruppe in %		115%	100%	0%	0%	0%	330%
max. Kapazität der Gruppen		110%	100%	0%	0%	0%	320%
genehmigungspflicht. Überschreitung		5%	0%	0%	0%	0%	0%
							Warteliste 18/19 19/20
							gelb. U3 gesamt 2 0
							U3 2 0
							gesamt 12 U3
							gesamt 68 U3 2-J
							U2 0 0

Stadt Büren

Einwohnerzahl: 21638
(Regio IT: Stand 31.01.2018)



16 Kindertageseinrichtungen

- Komm. Kindertageseinrichtung Ahden
- Katholische Kindertageseinrichtung St. Elisabeth (Brenken)
- Komm. Kindertageseinrichtung Domental
- Katholische Kindertageseinrichtung Liebfrauen
- Katholische Kindertageseinrichtung St. Josef
- Familienzentrum evangelische Kindertageseinrichtung Emmaus
- Kindertageseinrichtung Don Bosco
- Kindertageseinrichtung Brückenhof
- Katholische Kindertageseinrichtung St. Johannes (Harth)
- Komm. Kindertageseinrichtung Hegensdorf
- Komm. Kindertageseinrichtung Siddinghausen
- Komm. Kindertageseinrichtung „Astrid Lindgren“ (Steinhausen)
- Katholische Kindertageseinrichtung St. Christophorus (Steinhausen)
- Kommunale Kindertageseinrichtung Weiberg
- Kommunale Kindertageseinrichtung Weine
- Katholische Kindertageseinrichtung St. Meinolf (Wewelsburg)

Plätze in Tageseinrichtungen	Anzahl Kinder gesamt 18/19	angemeldete Kinder	
		absolut	in %
0 bis unter 1-Jährige	183	1	1%
1 bis unter 2-Jährige	183	31	17%
U2 gesamt	366	32	9%
2 bis unter 3 Jahre	192	167	87%
unter 3 gesamt	558	199	36%
3 bis unter 4-Jährige	199	195	95%
4 bis unter 5-Jährige	197	196	99%
5 bis unter 6-Jährige	209	212	101%
6-Jährige bis Schuleintritt	14	17	121%
über 3-Jährige gesamt	619	620	100%
Plätze insgesamt		819	
davon Integrationskinder		24	

U3-Plätze in Kita und Tagespflege	2015/2016		2016/2017		2017/2018		2018/2019	
	angemeldete Kinder		angemeldete Kinder		angemeldete Kinder		angemeldete Kinder	
	absolut	in %	absolut	in %	absolut	in %	absolut	in %
U3 gesamt	229	41%	222	39%	245	40%	231	41%
davon Plätze in Tageseinrichtungen	203	36%	194	34%	210	35%	199	36%
davon Plätze in Tagespflege	26	5%	28	5%	35	6%	32	6%

Komm. Kindertageseinrichtung Ahden

geplante Zuordnung zu den Gruppentypen für das neue Kindergartenjahr 2018 / 2019
Anzahl der Gruppen in der Einrichtung:

Altersgruppe	Gruppenform	Betreuungsumfang	Anzahl der Kinder		2 J.		3 J. bis Schule	
			0-2 J.	gesamt	o. Beh.	m. Beh.	o. Beh.	m. Beh.
2.J. bis Schuleintr.	la	25 Std.	1	1	0	0	0	0
	lb	35 Std.	1	1	0	0	0	0
	lc	45 Std.	8	0	0	8	0	0
	I	gesamt	10	2	0	8	0	0
0 bis u3J.	IIa	25 Std.	1	0	1	0		
	IIb	35 Std.	4	1	0	3	0	
	IIc	45 Std.	10	2	0	8	0	
	II	gesamt	15	3	1	11	0	0
3 J. und älter	IIIa	25 Std.	5				5	0
	IIIb	35 Std.	4				4	0
	IIIc	45 Std.	13				9	4
	III	gesamt	22	0	12	0	18	4
insgesamt			47	3	0	14	0	26

geplante Pädagogische Gruppenstruktur im Kindergartenjahr 2018 / 2019

Prozentpunkte / Platz	Anzahl Kinder in den Gruppen						Summe	Bemerkungen:
	1. Gruppe	2. Gruppe	3. Gruppe	4. Gruppe	5. Gruppe	6. Gruppe		
I	5%	10					10	
II	10%	5	10				15	
III a-b	4%			9			9	
III c	5%			13			13	
Kinder pro Gruppe gesamt	15	10	22	0	0	0	47	
Auslastung pro Gruppe in %	100%	100%	101%	0%	0%	0%	301%	
max. Kapazität der Gruppen	115%	120%	100%	0%	0%	0%	335%	
genehmigungspflichtige Überschreitung	0%	0%	1%	0%	0%	0%	0%	
Ausbauplanung 2018/2019								Werteliste 18/19 19/20
Anzahl der Gruppen								gef. U3 gesamt 2 0 0
I	II	III	gesamt	u3	u3	gesamt	gef. U3	gesamt
0,5	1,5	1	3	33	17	50	17	u3
								gef. U3 2-J
								u2
								1 0 0

Kath. Kindertageseinrichtung St. Elisabeth (Brenken)

geplante Zuordnung zu den Gruppentypen für das neue Kindergartenjahr 2018 / 2019
Anzahl der Gruppen in der Einrichtung:

Altersgruppe	Gruppenform	Betreuungsumfang	Anzahl der Kinder		2 J.		3 J. bis Schule	
			0-2 J.	gesamt	o. Beh.	m. Beh.	o. Beh.	m. Beh.
2.J. bis Schuleintr.	la	25 Std.	7	5	0	2	0	0
	lb	35 Std.	11	5	0	6	0	0
	lc	45 Std.	32	2	0	30	0	0
	I	gesamt	50	12	0	38	0	0
0 bis u3J.	IIa	25 Std.	0	0	0			
	IIb	35 Std.	0	0	0	0		
	IIc	45 Std.	0	0	0	0		
	II	gesamt	0	0	0	0	0	0
3 J. und älter	IIIa	25 Std.	9			9	0	0
	IIIb	35 Std.	15			15	0	0
	IIIc	45 Std.	1			0	1	0
	III	gesamt	25	0	0	24	1	0
insgesamt			75	0	0	12	0	62

geplante Pädagogische Gruppenstruktur im Kindergartenjahr 2018 / 2019

Prozentpunkte / Platz	Anzahl Kinder in den Gruppen						Summe	Bemerkungen:
	1. Gruppe	2. Gruppe	3. Gruppe	4. Gruppe	5. Gruppe	6. Gruppe		
I	5%	25					25	
II	10%						0	
III a-b	4%			24			24	
III c	5%			1			1	
Kinder pro Gruppe gesamt	25	25	25	0	0	0	75	
Auslastung pro Gruppe in %	125%	125%	101%	0%	0%	0%	351%	
max. Kapazität der Gruppen	110%	110%	100%	0%	0%	0%	320%	
genehmigungspflichtige Überschreitung	15%	15%	1%	0%	0%	0%	0%	
Ausbauplanung 2018/2019								Werteliste 18/19 19/20
Anzahl der Gruppen								gef. U3 gesamt 12 u3
I	II	III	gesamt	u3	u3	gesamt	gef. U3	gesamt
2		1	3	53	12	65	12	u3
								gef. U3 2-J
								u2
								0 0 0

Komm. Kindertageseinrichtung Domental

geplante Zuordnung zu den Gruppentypen für das neue Kindergartenjahr 2018 / 2019
Anzahl der Gruppen in der Einrichtung:

Altersgruppe	Gruppenform	Betreuungsumfang	Anzahl der Kinder		2 J.		3 J. bis Schule	
			0-2 J.	gesamt	o. Beh.	m. Beh.	o. Beh.	m. Beh.
2.J. bis Schuleintr.	la	25 Std.	4	4	0	0	0	0
	lb	35 Std.	5	5	0	0	0	0
	lc	45 Std.	31	3	0	28	0	0
	I	gesamt	40	12	0	28	0	0
0 bis u3J.	IIa	25 Std.	3	0	0			
	IIb	35 Std.	0	0	0	0		
	IIc	45 Std.	8	1	0	7	0	
	II	gesamt	11	4	0	7	0	0
3 J. und älter	IIIa	25 Std.	8				8	0
	IIIb	35 Std.	8				8	0
	IIIc	45 Std.	26				24	2
	III	gesamt	42	0	0	40	2	2
insgesamt			93	4	0	19	0	68

geplante Pädagogische Gruppenstruktur im Kindergartenjahr 2018 / 2019

Prozentpunkte / Platz	Anzahl Kinder in den Gruppen						Summe	Bemerkungen:
	1. Gruppe	2. Gruppe	3. Gruppe	4. Gruppe	5. Gruppe	6. Gruppe		
I	5%	20					20	
II	10%		11				11	
III a-b	4%			10	6		16	
III c	5%			12	14		26	
Kinder pro Gruppe gesamt	20	11	20	22	20	0	93	
Auslastung pro Gruppe in %	100%	110%	100%	100%	94%	0%	504%	
max. Kapazität der Gruppen	110%	120%	110%	110%	100%	0%	550%	
genehmigungspflichtige Überschreitung	0%	0%	0%	0%	0%	0%	0%	
Ausbauplanung 2018/2019								Werteliste 18/19 19/20
Anzahl der Gruppen								gef. U3 gesamt 3 0 0
I	II	III	gesamt	u3	u3	gesamt	gef. U3	gesamt
1,5	1,5	2	5	67	23	90	23	u3
								gef. U3 2-J
								u2
								1 0 0

Katholische Kindertageseinrichtung Liebfrauen

geplante Zuordnung zu den Gruppentypen für das neue Kindergartenjahr 2018 / 2019
Anzahl der Gruppen in der Einrichtung:

Altersgruppe	Gruppenform	Betreuungsumfang	Anzahl der Kinder		2 J.		3 J. bis Schule	
			0-2 J.	gesamt	o. Beh.	m. Beh.	o. Beh.	m. Beh.
2.J. bis Schuleintr.	la	25 Std.	2	2	0	0	0	0
	lb	35 Std.	0	0	0	0	0	0
	lc	45 Std.	25	3	0	22	0	0
	I	gesamt	27	5	0	22	0	0
0 bis u3J.	IIa	25 Std.	3	1	0	2	0	0
	IIb	35 Std.	5	3	0	2	0	0
	IIc	45 Std.	5	4	0	1	0	0
	II	gesamt	13	8	0	5	0	0
3 J. und älter	IIIa	25 Std.	2				2	0
	IIIb	35 Std.	16				16	0
	IIIc	45 Std.	8				8	0
	III	gesamt	26	0	0	26	0	0
insgesamt			66	8	0	10	0	48

geplante Pädagogische Gruppenstruktur im Kindergartenjahr 2018 / 2019

Prozentpunkte / Platz	Anzahl Kinder in den Gruppen						Summe	Bemerkungen:
	1. Gruppe	2. Gruppe	3. Gruppe	4. Gruppe	5. Gruppe	6. Gruppe		
I	5%	27					27	
II	10%		13				13	
III a-b	4%			18			18	
III c	5%			8			8	
Kinder pro Gruppe gesamt	27	13	26	0	0	0	66	
Auslastung pro Gruppe in %	135%	130%	112%	0%	0%	0%	377%	
max. Kapazität der Gruppen	110%	120%	110%	0%	0%	0%	340%	
genehmigungspflichtige Überschreitung	25%	10%	2%	0%	0%	0%	0%	
Ausbauplanung 2018/2019								Werteliste 18/19 19/20
Anzahl der Gruppen								gef. U3 gesamt 19 u3
I	II	III	gesamt	u3	u3	gesamt	gef. U3	gesamt
1,5	1,5	1	0,5	3	0	0	3	u3
								gef. U3 2-J
								u2
								0 0 0

Katholische Kindertageseinrichtung St. Josef

geplante Zuordnung zu den Gruppentypen für das neue Kindergartenjahr 2018 / 2019

Anzahl der Gruppen in der Einrichtung:

Altersgruppe	Gruppenform	Betreuungsumfang	Anzahl der Kinder			2 J. m. Beh.	3 J. bis Schule o. Beh. m. Beh.		
			0-2 J. o. Beh.	m. Beh.	gesamt				
2.J. bis Schuleintr.	la	25 Std.	3	3	0	0	0		
	lb	35 Std.	3	3	0	0	0		
	lc	45 Std.	41	6	0	35	0		
	I	gesamt	47	12	0	35	0		
0 bis u3J.	IIa	25 Std.	0	0	0	0	0		
	IIb	35 Std.	0	0	0	0	0		
	IIc	45 Std.	0	0	0	0	0		
	II	gesamt	0	0	0	0	0		
3 J. und älter	IIIa	25 Std.	9			9	0		
	IIIb	35 Std.	10			10	0		
	IIIC	45 Std.	5			2	3		
	III	gesamt	24			21	3		
insgesamt			71	0	0	12	0	56	3

geplante Pädagogische Gruppenstruktur im Kindergartenjahr 2018 / 2019

Prozentpunkte / Platz	Anzahl Kinder in den Gruppen						Summe		
	1. Gruppe	2. Gruppe	3. Gruppe	4. Gruppe	5. Gruppe	6. Gruppe			
I	5%	24	23				47		
II	10%						0		
III a-b	4%			19			19		
III c	5%			5			5		
Kinder pro Gruppe gesamt		24	23	24	0	0	71		
Auslastung pro Gruppe in %		120%	115%	101%	0%	0%	336%		
max. Kapazität der Gruppen		110%	110%	100%			320%		
genehmigungspflicht. Überschreitung		10%	5%	1%	0%	0%	0%		
Ausbauplanung 2018/2019					gelb. U3	gesamt	18/19	19/20	
Anzahl der Gruppen					8	U3	6	6	
I	II	III	gesamt	u3	gesamt	gelb. U3	2-J	3	4
2		1	3	53	12	65	0	2	0
							u2	2	0
Warteliste								18/19	19/20

Anzahl der Gruppen	Anzahl der Plätze			Warteliste
	gesamt	u3	gesamt	
I				6
2				1
				3
				4
				2
				0

Kindertageseinrichtung Don Bosco

geplante Zuordnung zu den Gruppentypen für das neue Kindergartenjahr 2018 / 2019

Anzahl der Gruppen in der Einrichtung:

Altersgruppe	Gruppenform	Betreuungsumfang	Anzahl der Kinder			2 J. m. Beh.	3 J. bis Schule o. Beh. m. Beh.		
			0-2 J. o. Beh.	m. Beh.	gesamt				
2.J. bis Schuleintr.	la	25 Std.	3	1	0	2	0		
	lb	35 Std.	7	2	0	5	0		
	lc	45 Std.	12	3	0	9	0		
	I	gesamt	22	6	0	16	0		
0 bis u3J.	IIa	25 Std.	1	0	0	0	0		
	IIb	35 Std.	1	0	0	0	0		
	IIc	45 Std.	3	2	0	1	0		
	II	gesamt	5	4	0	1	0		
3 J. und älter	IIIa	25 Std.	0			0	0		
	IIIb	35 Std.	0			0	0		
	IIIC	45 Std.	10			9	1		
	III	gesamt	10			9	1		
insgesamt			37	4	0	7	0	25	1

geplante Pädagogische Gruppenstruktur im Kindergartenjahr 2018 / 2019

Prozentpunkte / Platz	Anzahl Kinder in den Gruppen						Summe		
	1. Gruppe	2. Gruppe	3. Gruppe	4. Gruppe	5. Gruppe	6. Gruppe			
I	5%	22					22		
II	10%		5				5		
III a-b	4%						0		
III c	5%						10		
Kinder pro Gruppe gesamt		22	15	0	0	0	37		
Auslastung pro Gruppe in %		110%	100%	0%	0%	0%	210%		
max. Kapazität der Gruppen		110%	100%				210%		
genehmigungspflicht. Überschreitung		0%	0%	0%	0%	0%	0%		
Ausbauplanung 2018/2019					gelb. U3	gesamt	18/19	19/20	
Anzahl der Gruppen					10	U3	2	0	
I	II	III	gesamt	u3	gesamt	gelb. U3	2-J	0	0
1		1	2	25	10	35	0	2	0
							u2	2	0
Warteliste								18/19	19/20

Anzahl der Gruppen	Anzahl der Plätze			Warteliste
	gesamt	u3	gesamt	
I				2
				0
				0
				0
				2

Familienzentrum ev. Kindertageseinrichtung Emmaus

geplante Zuordnung zu den Gruppentypen für das neue Kindergartenjahr 2018 / 2019

Anzahl der Gruppen in der Einrichtung:

Altersgruppe	Gruppenform	Betreuungsumfang	Anzahl der Kinder			2 J. o. Beh. m. Beh.	3 J. bis Schule o. Beh. m. Beh.		
			0-2 J. o. Beh.	m. Beh.	gesamt				
2.J. bis Schuleintr.	la	25 Std.	1	0	0	1	0		
	lb	35 Std.	1	1	0	0	0		
	lc	45 Std.	18	3	0	12	3		
	I	gesamt	20	4	0	13	3		
0 bis u3J.	IIa	25 Std.	2	0	0	0	0		
	IIb	35 Std.	1	1	0	0	0		
	IIc	45 Std.	10	1	0	9	0		
	II	gesamt	13	4	0	9	0		
3 J. und älter	IIIa	25 Std.	0			0	0		
	IIIb	35 Std.	6			6	0		
	IIIC	45 Std.	22			21	1		
	III	gesamt	28			27	1		
insgesamt			61	4	0	13	0	40	4

geplante Pädagogische Gruppenstruktur im Kindergartenjahr 2018 / 2019

Prozentpunkte / Platz	Anzahl Kinder in den Gruppen						Summe		
	1. Gruppe	2. Gruppe	3. Gruppe	4. Gruppe	5. Gruppe	6. Gruppe			
I	5%	20					20		
II	10%		13				13		
III a-b	4%			6			6		
III c	5%			22			22		
Kinder pro Gruppe gesamt		20	13	28	0	0	61		
Auslastung pro Gruppe in %		100%	130%	134%	0%	0%	364%		
max. Kapazität der Gruppen		100%	120%	110%			330%		
genehmigungspflicht. Überschreitung		0%	10%	24%	0%	0%	0%		
Ausbauplanung 2018/2019					gelb. U3	gesamt	18/19	19/20	
Anzahl der Gruppen					0	U3	3	0	
I	II	III	gesamt	u3	gesamt	gelb. U3	2-J	1	0
1		1	3	44	16	60	U2	1	0
							U2	1	0
Warteliste								18/19	19/20

Anzahl der Gruppen	Anzahl der Plätze			Warteliste
	gesamt	u3	gesamt	
I				5
1				0
				3
				0
				0
				0

Kindertageseinrichtung Brückenhof

geplante Zuordnung zu den Gruppentypen für das neue Kindergartenjahr 2018 / 2019

Anzahl der Gruppen in der Einrichtung:

Altersgruppe	Gruppenform	Betreuungsumfang	Anzahl der Kinder			2 J. o. Beh. m. Beh.	3 J. bis Schule o. Beh. m. Beh.		
			0-2 J. o. Beh.	m. Beh.	gesamt				
2.J. bis Schuleintr.	la	25 Std.	0	0	0	0	0		
	lb	35 Std.	8	2	0	6	0		
	lc	45 Std.	2	0	0	2	0		
	I	gesamt	10	2	0	8	0		
0 bis u3J.	IIa	25 Std.	0	0	0	0	0		
	IIb	35 Std.	4	2	0	2	0		
	IIc	45 Std.	1	1	0	0	0		
	II	gesamt	5	3	0	2	0		
3 J. und älter	IIIa	25 Std.	0			0	0		
	IIIb	35 Std.	0			0	0		
	IIIC	45 Std.	0			0	0		
	III	gesamt	0			0	0		
insgesamt			15	3	0	4	0	8	0

geplante Pädagogische Gruppenstruktur im Kindergartenjahr 2018 / 2019

Prozentpunkte / Platz	Anzahl Kinder in den Gruppen						Summe		
	1. Gruppe	2. Gruppe	3. Gruppe	4. Gruppe	5. Gruppe	6. Gruppe			
I	5%	10					10		
II	10%	5					5		
III a-b	4%						0		
III c	5%						0		
Kinder pro Gruppe gesamt		15	0	0	0	0	15		
Auslastung pro Gruppe in %		100%	0%	0%	0%	0%	100%		
max. Kapazität der Gruppen		115%					115%		
genehmigungspflicht. Überschreitung		0%	0%	0%	0%	0%	0%		
Ausbauplanung 2018/2019					gelb. U3	gesamt	18/19	19/20	
Anzahl der Gruppen					7	U3	0	0	
I	II	III	gesamt	u3	gesamt	gelb. U3	2-J	0	0
0,5		0,5	1	8	7	15	8	U2	0
							U2	0	0
Warteliste								18/19	19/20

Anzahl der Gruppen	Anzahl der Plätze			Warteliste
	gesamt	u3	gesamt	
I				0
				0
				0
				0
				0

Katholische Kindertageseinrichtung St. Johannes (Harth)

geplante Zuordnung zu den Gruppentypen für das neue Kindergartenjahr 2018 / 2019
Anzahl der Gruppen in der Einrichtung:

Alters- gruppe	Gruppen- form	Betreuungs- umfang	Anzahl der Kinder			3 J. bis Schule o. Beh. m. Beh.
			0-2 J. o. Beh. m. Beh.	2 J. o. Beh. m. Beh.	2 J. o. Beh. m. Beh.	
2.J. bis Schuleintr.	la	25 Std.	5	3	0	2
	lb	35 Std.	3	2	0	0
	lc	45 Std.	15	1	0	14
	I	gesamt	23	6	0	17
0 bis u3J.	IIa	25 Std.	0	0	0	0
	IIb	35 Std.	0	0	0	0
	IIc	45 Std.	0	0	0	0
	II	gesamt	0	0	0	0
3 J. und älter	IIIa	25 Std.	3			3
	IIIb	35 Std.	10			9
	IIIc	45 Std.	0			0
	III	gesamt	13			12
insgesamt			36	0	0	29

geplante Pädagogische Gruppenstruktur im Kindergartenjahr 2018 / 2019

Prozentpunkte / Platz	Anzahl Kinder in den Gruppen						Summe
	1. Gruppe	2. Gruppe	3. Gruppe	4. Gruppe	5. Gruppe	6. Gruppe	
	Ausbauplanung 2018/2019						
I	5%	23					23
II	10%						0
III a-b	4%		13				13
III c	5%						0
Kinder pro Gruppe gesamt		23	13	0	0	0	36
Auslastung pro Gruppe in %		115%	52%	0%	0%	0%	167%
max. Kapazität der Gruppen		110%	50%				160%
genehmigungspfl. Überschreitung		5%	2%	0%	0%	0%	0%
Werteliste							18/19 19/20
Ausbauplanung 2018/2019			gefö. U3	gesamt	6	U3	0
Anzahl der Gruppen			gesamt	gefö. U3	gefö. U3	2-J	0
I	II	III	gesamt	U3	U3	U2	0
1			0,5	1,5	27	6	33
							0
							0
							0

Komm. Kindertageseinrichtung Hegensdorf

geplante Zuordnung zu den Gruppentypen für das neue Kindergartenjahr 2018 / 2019
Anzahl der Gruppen in der Einrichtung:

Alters- gruppe	Gruppen- form	Betreuungs- umfang	Anzahl der Kinder			3 J. bis Schule o. Beh. m. Beh.
			0-2 J. o. Beh. m. Beh.	2 J. o. Beh. m. Beh.	2 J. o. Beh. m. Beh.	
2.J. bis Schuleintr.	la	25 Std.	3	3	0	0
	lb	35 Std.	13	2	0	10
	lc	45 Std.	25	4	0	21
	I	gesamt	41	9	0	31
0 bis u3J.	IIa	25 Std.	0	0	0	0
	IIb	35 Std.	0	0	0	0
	IIc	45 Std.	0	0	0	0
	II	gesamt	0	0	0	0
3 J. und älter	IIIa	25 Std.	0			0
	IIIb	35 Std.	0			0
	IIIc	45 Std.	0			0
	III	gesamt	0			0
insgesamt			41	0	0	31

geplante Pädagogische Gruppenstruktur im Kindergartenjahr 2018 / 2019

Prozentpunkte / Platz	Anzahl Kinder in den Gruppen						Summe
	1. Gruppe	2. Gruppe	3. Gruppe	4. Gruppe	5. Gruppe	6. Gruppe	
	Ausbauplanung 2018/2019						
I	5%	21					21
II	10%						0
III a-b	4%						0
III c	5%						0
Kinder pro Gruppe gesamt		21	20	0	0	0	41
Auslastung pro Gruppe in %		105%	100%	0%	0%	0%	205%
max. Kapazität der Gruppen		110%	100%				210%
genehmigungspfl. Überschreitung		0%	0%	0%	0%	0%	0%
Werteliste							18/19 19/20
Ausbauplanung 2018/2019			gefö. U3	gesamt	10	U3	0
Anzahl der Gruppen			gesamt	U3	gesamt	gefö. U3	2-J
I	II	III	gesamt	U3	U3	U2	0
1			1	30	10	40	U2
							0
							0

Komm. Kindertageseinrichtung Siddinghausen

geplante Zuordnung zu den Gruppentypen für das neue Kindergartenjahr 2018 / 2019
Anzahl der Gruppen in der Einrichtung:

Alters- gruppe	Gruppen- form	Betreuungs- umfang	Anzahl der Kinder			3 J. bis Schule o. Beh. m. Beh.
			0-2 J. o. Beh. m. Beh.	2 J. o. Beh. m. Beh.	2 J. o. Beh. m. Beh.	
2.J. bis Schuleintr.	la	25 Std.	0	0	0	0
	lb	35 Std.	16	8	0	7
	lc	45 Std.	18	2	0	16
	I	gesamt	34	10	0	23
0 bis u3J.	IIa	25 Std.	0	0	0	0
	IIb	35 Std.	0	0	0	0
	IIc	45 Std.	0	0	0	0
	II	gesamt	0	0	0	0
3 J. und älter	IIIa	25 Std.	0			0
	IIIb	35 Std.	0			0
	IIIc	45 Std.	0			0
	III	gesamt	0			0
insgesamt			34	0	0	23

geplante Pädagogische Gruppenstruktur im Kindergartenjahr 2018 / 2019

Prozentpunkte / Platz	Anzahl Kinder in den Gruppen						Summe
	1. Gruppe	2. Gruppe	3. Gruppe	4. Gruppe	5. Gruppe	6. Gruppe	
	Ausbauplanung 2018/2019						
I	5%	17					17
II	10%						0
III a-b	4%						0
III c	5%						0
Kinder pro Gruppe gesamt		17	17	0	0	0	34
Auslastung pro Gruppe in %		85%	85%	0%	0%	0%	170%
max. Kapazität der Gruppen		100%	110%				210%
genehmigungspfl. Überschreitung		0%	0%	0%	0%	0%	0%
Werteliste							18/19 19/20
Ausbauplanung 2018/2019			gefö. U3	gesamt	12	U3	0
Anzahl der Gruppen			gesamt	gefö. U3	gesamt	gefö. U3	2-J
I	II	III	gesamt	U3	U3	U2	0
2			2	28	12	40	U2
							0
							0

Komm. Kita „Astrid Lindgren“ (Steinhausen)

geplante Zuordnung zu den Gruppentypen für das neue Kindergartenjahr 2018 / 2019
Anzahl der Gruppen in der Einrichtung:

Alters- gruppe	Gruppen- form	Betreuungs- umfang	Anzahl der Kinder			3 J. bis Schule o. Beh. m. Beh.
			0-2 J. o. Beh. m. Beh.	2 J. o. Beh. m. Beh.	2 J. o. Beh. m. Beh.	
2.J. bis Schuleintr.	la	25 Std.	1	1	0	0
	lb	35 Std.	11	4	0	7
	lc	45 Std.	32	5	0	27
	I	gesamt	44	10	0	34
0 bis u3J.	IIa	25 Std.	0	0	0	0
	IIb	35 Std.	0	0	0	0
	IIc	45 Std.	0	0	0	0
	II	gesamt	0	0	0	0
3 J. und älter	IIIa	25 Std.	3			3
	IIIb	35 Std.	19			19
	IIIc	45 Std.	2			0
	III	gesamt	24			22
insgesamt			68	0	0	56

geplante Pädagogische Gruppenstruktur im Kindergartenjahr 2018 / 2019

Prozentpunkte / Platz	Anzahl Kinder in den Gruppen						Summe
	1. Gruppe	2. Gruppe	3. Gruppe	4. Gruppe	5. Gruppe	6. Gruppe	
	Ausbauplanung 2018/2019						
I	5%	22					22
II	10%						0
III a-b	4%						22
III c	5%						2
Kinder pro Gruppe gesamt		22	22	24	0	0	68
Auslastung pro Gruppe in %		110%	110%	98%	0%	0%	318%
max. Kapazität der Gruppen		110%	110%	100%			320%
genehmigungspfl. Überschreitung		0%	0%	0%	0%	0%	0%
Werteliste							18/19 19/20
Ausbauplanung 2018/2019			gefö. U3	gesamt	12	U3	1
Anzahl der Gruppen			gesamt	gefö. U3	gesamt	gefö. U3	2-J
I	II	III	gesamt	U3	U3	U2	0
2			3	53	12	65	U2
							0
							0



Einwohnerzahl: 31633
(Regio IT: Stand 31.01.2018)

20 Kindertageseinrichtungen

- Komm. Kindertageseinrichtung Anreppen
- Komm. Kindertageseinrichtung Bentfeld
- Komm. Kindertageseinrichtung Boke
- Komm. Kindertageseinrichtung Dietrich-Bonhoeffer-Str.
- Familienzentrum komm. Kindertageseinrichtung Kettelerstr.
- Komm. Kindertageseinrichtung Leipziger Str.
- Komm. Kindertageseinrichtung Lessingstr.
- Familienzentrum komm. Kindertageseinrichtung Valepagestr.
- Kath. Kindertageseinrichtung St. Johannes
- PariAktiv Kindertageseinrichtung Lerchenest
- Komm. Kindertageseinrichtung Hagen
- Katholische Kindertageseinrichtung St. Elisabeth (Hagen)
- Komm. Kindertageseinrichtung Lippling
- Komm. Kindertageseinrichtung Ostenland
- Katholische Kindertageseinrichtung St. Joseph Ostenland
- Komm. Kindertageseinrichtung Schöning
- Komm. Kindertageseinrichtung Steinhorst
- Familienzentrum komm. Kindertageseinrichtung Westenholz
- Katholische Kindertageseinrichtung St. Joseph Westenholz
- Haus voller Leben e.V. (Westenholz)

Plätze in Tageseinrichtungen	Anzahl Kinder gesamt 18/19	angemeldete Kinder	
		absolut	in %
0 bis unter 1-Jährige	324	2	1%
1 bis unter 2-Jährige	324	66	20%
U2 gesamt	648	68	10%
2 bis unter 3 Jahre	344	262	76%
unter 3 gesamt	992	330	33%
3 bis unter 4-Jährige	289	290	97%
4 bis unter 5-Jährige	336	329	98%
5 bis unter 6-Jährige	313	286	91%
6-Jährige bis Schuleintritt	22	22	100%
über 3-Jährige gesamt	960	927	97%
zusätzl. Schulkinder über 6 J.		0	
Plätze insgesamt		1257	
davon Integrationskinder		42	

U3-Plätze in Kita und Tagespflege	2015/2016		2016/2017		2017/2018		2018/2019	
	angemeldete Kinder		angemeldete Kinder		angemeldete Kinder		angemeldete Kinder	
	absolut	in %	absolut	in %	absolut	in %	absolut	in %
U3 gesamt	305	35%	332	38%	335	35%	374	38%
davon Plätze in Tageseinrichtungen	270	31%	297	34%	299	31%	330	33%
davon Plätze in Tagespflege	35	4%	35	4%	36	4%	44	4%

Komm. Kindertageseinrichtung Bentfeld

geplante Zuordnung zu den Gruppentypen für das neue Kindergartenjahr 2018/2019
Anzahl der Gruppen in der Einrichtung: 3

Altersgruppe	Gruppenform	Betreuungsumfang	Anzahl der Kinder			3 J. bis Schuleintritt, o. Beh. m. Beh.	
			0-2 J. o. Beh. m. Beh.	2 J. o. Beh. m. Beh.	3 J. bis Schuleintritt, o. Beh. m. Beh.		
2 J. bis Schuleintr.	la	25 StU.	2	1	0	0	
	lb	35 StU.	7	4	0	3	
	lc	45 StU.	11	1	0	10	
gesamt		20	6	0	14	0	
0 bis u3 J.	Ia	25 StU.	1	0	0	0	
	Ib	35 StU.	4	0	0	0	
	Ic	45 StU.	1	0	0	0	
gesamt		6	0	0	0	0	
3 J. und älter	IIa	25 StU.	6	0	0	5	
	IIb	35 StU.	12	0	0	12	
	IIc	45 StU.	7	0	0	7	
gesamt		24	0	0	24	0	
insgesamt			50	0	0	38	0

geplante Pädagogische Gruppenstruktur im Kindergartenjahr 2018/2019
Anzahl Kinder in den Gruppen

Prozentrpunkte / Platz	Anzahl Kinder in den Gruppen						Summe
	1. Gruppe	2. Gruppe	3. Gruppe	4. Gruppe	5. Gruppe	6. Gruppe	
I	5%	20					20
II	10%		6				6
III a-b	4%			17			17
III c	5%			7			7
Kinder pro Gruppe gesamt	20	6	24	0	0	0	50
Auslastung pro Gruppe in %	100%	60%	103%	0%	0%	0%	263%
max. Kapazität der Gruppen	110%	120%	110%	0%	0%	0%	340%
genehmigungspflicht. Überschreitung	0%	0%	0%	0%	0%	0%	

Ausbauplanung 2018/2019

Anzahl der Gruppen	Anzahl der Plätze		Werteliste 18/19	Werteliste 19/20				
	gesamt	u3 gesamt						
I	1	1	3	39	16	55	0	2
II	1	1	3	39	16	55	0	2
III	1	1	3	39	16	55	0	2
gesamt	3	3	39	16	55	0	0	0

Komm. Kindertageseinrichtung Anreppen

geplante Zuordnung zu den Gruppentypen für das neue Kindergartenjahr 2018/2019
Anzahl der Gruppen in der Einrichtung: 2,5

Altersgruppe	Gruppenform	Betreuungsumfang	Anzahl der Kinder			3 J. bis Schuleintritt, o. Beh. m. Beh.	
			0-2 J. o. Beh. m. Beh.	2 J. o. Beh. m. Beh.	3 J. bis Schuleintritt, o. Beh. m. Beh.		
2 J. bis Schuleintr.	la	25 StU.	2	2	0	0	
	lb	35 StU.	11	4	0	0	
	lc	45 StU.	28	6	0	22	
gesamt		41	12	0	22	0	
0 bis u3 J.	Ia	25 StU.	0	0	0	0	
	Ib	35 StU.	0	0	0	0	
	Ic	45 StU.	0	0	0	0	
gesamt		0	0	0	0	0	
3 J. und älter	IIa	25 StU.	4	0	0	3	
	IIb	35 StU.	3	0	0	3	
	IIc	45 StU.	6	0	0	6	
gesamt		13	0	0	12	1	
insgesamt			54	0	12	41	1

geplante Pädagogische Gruppenstruktur im Kindergartenjahr 2018/2019
Anzahl Kinder in den Gruppen

Prozentrpunkte / Platz	Anzahl Kinder in den Gruppen						Summe
	1. Gruppe	2. Gruppe	3. Gruppe	4. Gruppe	5. Gruppe	6. Gruppe	
I	5%	21	20				41
II	10%						0
III a-b	4%			7			7
III c	5%			6			6
Kinder pro Gruppe gesamt	21	20	13	0	0	0	54
Auslastung pro Gruppe in %	105%	100%	58%	0%	0%	0%	263%
max. Kapazität der Gruppen	110%	110%	50%	0%	0%	0%	270%
genehmigungspflicht. Überschreitung	0%	0%	8%	0%	0%	0%	

Ausbauplanung 2018/2019

Anzahl der Gruppen	Anzahl der Plätze		Werteliste 18/19	Werteliste 19/20				
	gesamt	u3 gesamt						
I	2	0,5	2,5	40	12	52	0	0
II	2	0,5	2,5	40	12	52	0	0
III	0,5	0,5	1	12	52	0	0	0
gesamt	2,5	1,5	6	92	104	104	0	0

Komm. Kindertageseinrichtung Boke

geplante Zuordnung zu den Gruppentypen für das neue Kindergartenjahr 2018 / 2019
Anzahl der Gruppen in der Einrichtung:

Altersgruppe	Gruppenform	Anzahl der Kinder		2 J. o. Beh. m. Beh.	3 J. bis Schule o. Beh. m. Beh.
		Betreuungsumfang	gesamt		
2.J. bis Schuleintr.	la	25 Std.	2	0	0
	lb	35 Std.	10	4	0
	lc	45 Std.	29	0	23
	I	gesamt	41	12	29
0 bis u3J.	IIa	25 Std.	2	1	0
	IIb	35 Std.	4	0	0
	IIc	45 Std.	5	1	0
	II	gesamt	11	6	0
3 J. und älter	IIla	25 Std.	8	8	0
	IIlb	35 Std.	18	17	1
	IIlc	45 Std.	21	19	2
	III	gesamt	47	44	3
insgesamt			99	6	17

geplante Pädagogische Gruppenstruktur im Kindergartenjahr 2018 / 2019

Prozentpunkte / Platz	Anzahl Kinder in den Gruppen						Summe
	1. Gruppe	2. Gruppe	3. Gruppe	4. Gruppe	5. Gruppe	6. Gruppe	
I	5%	21					41
II	10%		10	10			11
III a-b	4%			6	5		26
III c	5%						21
Kinder pro Gruppe gesamt		21	25	16	15	0	99
Auslastung pro Gruppe in %		105%	109%	110%	100%	0%	524%
max. Kapazität der Gruppen		110%	110%	110%	110%		540%
genehmigungspfl. Überschreitung		0%	0%	0%	0%	0%	

Ausbauplanung 2018/2019		Warteliste 18/19		19/20
Anzahl der Plätze		gesamt	u3	gesamt
I	II	gesamt	u3	gesamt
2	1	2	5	80
			20	100
				u2
				u2
				u2

geplante Zuordnung zu den Gruppentypen für das neue Kindergartenjahr 2018 / 2019
Anzahl der Gruppen in der Einrichtung:

Altersgruppe	Gruppenform	Anzahl der Kinder		2 J. o. Beh. m. Beh.	3 J. bis Schule o. Beh. m. Beh.
		Betreuungsumfang	gesamt		
2.J. bis Schuleintr.	la	25 Std.	0	0	0
	lb	35 Std.	0	0	0
	lc	45 Std.	0	0	0
	I	gesamt	0	0	0
0 bis u3J.	IIa	25 Std.	0	0	0
	IIb	35 Std.	3	2	1
	IIc	45 Std.	7	4	3
	II	gesamt	10	6	4
3 J. und älter	IIla	25 Std.	11		
	IIlb	35 Std.	22		
	IIlc	45 Std.	17		
	III	gesamt	50		
insgesamt			60	6	4

Ausbauplanung 2018/2019		Warteliste 18/19		19/20
Anzahl der Plätze		gesamt	u3	gesamt
I	II	gesamt	u3	gesamt
1	2	3	50	10
			10	60
				u2
				u2

Komm. Kindertageseinrichtung Dietrich-Bonhoeffer-Str.

geplante Zuordnung zu den Gruppentypen für das neue Kindergartenjahr 2018 / 2019
Anzahl der Gruppen in der Einrichtung:

Altersgruppe	Gruppenform	Anzahl der Kinder		2 J. o. Beh. m. Beh.	3 J. bis Schule o. Beh. m. Beh.
		Betreuungsumfang	gesamt		
2.J. bis Schuleintr.	la	25 Std.	0	0	0
	lb	35 Std.	0	0	0
	lc	45 Std.	0	0	0
	I	gesamt	0	0	0
0 bis u3J.	IIa	25 Std.	0	0	0
	IIb	35 Std.	3	2	1
	IIc	45 Std.	7	4	3
	II	gesamt	10	6	4
3 J. und älter	IIla	25 Std.	11		
	IIlb	35 Std.	22		
	IIlc	45 Std.	17		
	III	gesamt	50		
insgesamt			60	6	4

geplante Pädagogische Gruppenstruktur im Kindergartenjahr 2018 / 2019

Prozentpunkte / Platz	Anzahl Kinder in den Gruppen						Summe
	1. Gruppe	2. Gruppe	3. Gruppe	4. Gruppe	5. Gruppe	6. Gruppe	
I	5%						0
II	10%	10					10
III a-b	4%		18	15			33
III c	5%		9	8			17
Kinder pro Gruppe gesamt		10	27	23	0	0	60
Auslastung pro Gruppe in %		100%	117%	100%	0%	0%	317%
max. Kapazität der Gruppen		120%	110%	100%			330%
genehmigungspfl. Überschreitung		0%	7%	0%	0%	0%	

Ausbauplanung 2018/2019		Warteliste 18/19		19/20
Anzahl der Plätze		gesamt	u3	gesamt
I	II	gesamt	u3	gesamt
1	2	3	50	10
			10	60
				u2
				u2

Familienzentrum komm. Kita Kettelerstr.

geplante Zuordnung zu den Gruppentypen für das neue Kindergartenjahr 2018 / 2019
Anzahl der Gruppen in der Einrichtung:

Altersgruppe	Gruppenform	Anzahl der Kinder		2 J. o. Beh. m. Beh.	3 J. bis Schule o. Beh. m. Beh.
		Betreuungsumfang	gesamt		
2.J. bis Schuleintr.	la	25 Std.	3	2	0
	lb	35 Std.	21	6	0
	lc	45 Std.	21	4	0
	I	gesamt	45	12	0
0 bis u3J.	IIa	25 Std.	1	0	0
	IIb	35 Std.	4	0	0
	IIc	45 Std.	7	5	0
	II	gesamt	12	9	0
3 J. und älter	IIla	25 Std.	1		
	IIlb	35 Std.	9		
	IIlc	45 Std.	12		
	III	gesamt	22		
insgesamt			79	9	0

geplante Pädagogische Gruppenstruktur im Kindergartenjahr 2018 / 2019

Prozentpunkte / Platz	Anzahl Kinder in den Gruppen						Summe
	1. Gruppe	2. Gruppe	3. Gruppe	4. Gruppe	5. Gruppe	6. Gruppe	
I	5%	22	23				45
II	10%			12			12
III a-b	4%				10		10
III c	5%				12		12
Kinder pro Gruppe gesamt		22	23	12	22	0	79
Auslastung pro Gruppe in %		110%	115%	120%	100%	0%	445%
max. Kapazität der Gruppen		110%	110%	120%	100%		440%
genehmigungspfl. Überschreitung		0%	5%	0%	0%	0%	

Ausbauplanung 2018/2019		Warteliste 18/19		19/20
Anzahl der Plätze		gesamt	u3	gesamt
I	II	gesamt	u3	gesamt
2	1	4	53	22
			75	75
				u2
				u2

Komm. Kindertageseinrichtung Leipzigerstr.

geplante Zuordnung zu den Gruppentypen für das neue Kindergartenjahr 2018 / 2019
Anzahl der Gruppen in der Einrichtung:

Altersgruppe	Gruppenform	Anzahl der Kinder		2 J. o. Beh. m. Beh.	3 J. bis Schule o. Beh. m. Beh.
		Betreuungsumfang	gesamt		
2.J. bis Schuleintr.	la	25 Std.	4	2	1
	lb	35 Std.	27	9	0
	lc	45 Std.	33	6	0
	I	gesamt	64	17	1
0 bis u3J.	IIa	25 Std.	1	0	0
	IIb	35 Std.	4	3	0
	IIc	45 Std.	5	3	0
	II	gesamt	10	6	0
3 J. und älter	IIla	25 Std.	2		
	IIlb	35 Std.	12		
	IIlc	45 Std.	12		
	III	gesamt	26		
insgesamt			100	6	0

geplante Pädagogische Gruppenstruktur im Kindergartenjahr 2018 / 2019

Prozentpunkte / Platz	Anzahl Kinder in den Gruppen						Summe
	1. Gruppe	2. Gruppe	3. Gruppe	4. Gruppe	5. Gruppe	6. Gruppe	
I	5%	20	22	22			64
II	10%				10		10
III a-b	4%					14	14
III c	5%					12	12
Kinder pro Gruppe gesamt		20	22	22	10	26	100
Auslastung pro Gruppe in %		100%	110%	110%	100%	116%	536%
max. Kapazität der Gruppen		100%	110%	110%	120%	110%	550%
genehmigungspfl. Überschreitung		0%	0%	0%	0%	6%	0%

Ausbauplanung 2018/2019		Warteliste 18/19		19/20
Anzahl der Plätze		gesamt	u3	gesamt
I	II	gesamt	u3	gesamt
3	1	5	67	28
			95	95
				u2
				u2

Komm. Kindertageseinrichtung Hagen

geplante Zuordnung zu den Gruppentypen für das neue Kindergartenjahr 2018 / 2019
Anzahl der Gruppen in der Einrichtung:

Altersgruppe	Gruppenform	Betreuungsumfang	Anzahl der Kinder					3 J. bis Schule o. Beh. m. Beh.	
			gesamt	0-2 J. o. Beh. m. Beh.	2 J. m. Beh.	3 J. bis Schule o. Beh. m. Beh.	3 J. bis Schule o. Beh. m. Beh.		
2.J. bis Schuleintr.	la lb lc	25 Std. 35 Std. 45 Std.	3 5 14						
0 bis u3J.	lla llb llc	25 Std. 35 Std. 45 Std.	4 5 3	1 0 2	0 0 0	3 0 1	0 0 0	0 0 0	
3 J. und älter	llla lllb lllc	25 Std. 35 Std. 45 Std.	12 12 8	3 1 0	0 0 0	9 0 0	3 12 7	0 0 1	
insgesamt			57	3	0	15	0	38	1

geplante Pädagogische Gruppenstruktur im Kindergartenjahr 2018 / 2019

Prozentpunkte / Platz	1. Gruppe	Anzahl Kinder in den Gruppen					Summe
		2. Gruppe	3. Gruppe	4. Gruppe	5. Gruppe	6. Gruppe	
I	22						22
II		12					12
III a-b			15				15
III c			8				8
Kinder pro Gruppe gesamt	22	12	23	0	0	0	57
Auslastung pro Gruppe in %	110%	120%	100%	0%	0%	0%	330%
max. Kapazität der Gruppen	110%	120%	100%				330%
genehmigungspfl. Überschreitung	0%	0%	0%	0%	0%	0%	0%

Ausbauplanung 2018/2019		Warteliste	
Anzahl der Gruppen		gef. U3	gesamt
I	gesamt	12	U3
II	gesamt	39	gef. U3
III	gesamt	16	U2
1	gesamt	55	11
			1
			0

Kath. Kindertageseinrichtung St. Elisabeth (Hagen)

geplante Zuordnung zu den Gruppentypen für das neue Kindergartenjahr 2018 / 2019
Anzahl der Gruppen in der Einrichtung:

Altersgruppe	Gruppenform	Betreuungsumfang	Anzahl der Kinder					3 J. bis Schule o. Beh. m. Beh.	
			gesamt	0-2 J. o. Beh. m. Beh.	2 J. m. Beh.	3 J. bis Schule o. Beh. m. Beh.	3 J. bis Schule o. Beh. m. Beh.		
2.J. bis Schuleintr.	la lb lc	25 Std. 35 Std. 45 Std.	0 0 0						
0 bis u3J.	lla llb llc	25 Std. 35 Std. 45 Std.	2 4 7	2 0 2	0 0 0	0 4 5	0 0 0	0 0 0	
3 J. und älter	llla lllb lllc	25 Std. 35 Std. 45 Std.	13 1 22	4 1 2	0 0 0	9 3 22	0 0 0	0 0 0	
insgesamt			39	4	0	9	0	26	0

geplante Pädagogische Gruppenstruktur im Kindergartenjahr 2018 / 2019

Prozentpunkte / Platz	1. Gruppe	Anzahl Kinder in den Gruppen					Summe
		2. Gruppe	3. Gruppe	4. Gruppe	5. Gruppe	6. Gruppe	
I							0
II		13					13
III a-b		4					4
III c		22					22
Kinder pro Gruppe gesamt	26	13	0	0	0	0	39
Auslastung pro Gruppe in %	126%	130%	0%	0%	0%	0%	256%
max. Kapazität der Gruppen	110%	120%					230%
genehmigungspfl. Überschreitung	16%	10%	0%	0%	0%	0%	0%

Ausbauplanung 2018/2019		Warteliste	
Anzahl der Gruppen		gef. U3	gesamt
I	gesamt	0	U3
II	gesamt	25	gef. U3
III	gesamt	10	U2
1	gesamt	35	0
			2
			0

Komm. Kindertageseinrichtung Lippling

geplante Zuordnung zu den Gruppentypen für das neue Kindergartenjahr 2018 / 2019
Anzahl der Gruppen in der Einrichtung:

Altersgruppe	Gruppenform	Betreuungsumfang	Anzahl der Kinder					3 J. bis Schule o. Beh. m. Beh.	
			gesamt	0-2 J. o. Beh. m. Beh.	2 J. m. Beh.	3 J. bis Schule o. Beh. m. Beh.	3 J. bis Schule o. Beh. m. Beh.		
2.J. bis Schuleintr.	la lb lc	25 Std. 35 Std. 45 Std.	2 9 11						
0 bis u3J.	lla llb llc	25 Std. 35 Std. 45 Std.	3 6 3	1 0 0	0 3 0	0 0 3	0 0 0	0 0 0	
3 J. und älter	llla lllb lllc	25 Std. 35 Std. 45 Std.	7 15 22	4 1 2	0 0 0	8 0 2	7 15 21	0 0 1	
insgesamt			78	4	0	14	0	59	1

geplante Pädagogische Gruppenstruktur im Kindergartenjahr 2018 / 2019

Prozentpunkte / Platz	1. Gruppe	Anzahl Kinder in den Gruppen					Summe
		2. Gruppe	3. Gruppe	4. Gruppe	5. Gruppe	6. Gruppe	
I	22						22
II		12					12
III a-b			10	12			22
III c			12	10			22
Kinder pro Gruppe gesamt	22	12	22	22	0	0	78
Auslastung pro Gruppe in %	110%	120%	100%	98%	0%	0%	428%
max. Kapazität der Gruppen	110%	120%	100%	110%			440%
genehmigungspfl. Überschreitung	0%	0%	0%	0%	0%	0%	0%

Ausbauplanung 2018/2019		Warteliste	
Anzahl der Gruppen		gef. U3	gesamt
I	gesamt	12	U3
II	gesamt	64	gef. U3
III	gesamt	16	U2
1	gesamt	80	1
			0
			0

Komm. Kindertageseinrichtung Ostenland

geplante Zuordnung zu den Gruppentypen für das neue Kindergartenjahr 2018 / 2019
Anzahl der Gruppen in der Einrichtung:

Altersgruppe	Gruppenform	Betreuungsumfang	Anzahl der Kinder					3 J. bis Schule o. Beh. m. Beh.	
			gesamt	0-2 J. o. Beh. m. Beh.	2 J. m. Beh.	3 J. bis Schule o. Beh. m. Beh.	3 J. bis Schule o. Beh. m. Beh.		
2.J. bis Schuleintr.	la lb lc	25 Std. 35 Std. 45 Std.	4 24 14						
0 bis u3J.	lla llb llc	25 Std. 35 Std. 45 Std.	0 0 0	0 0 0	0 0 0	0 0 0	0 0 0	0 0 0	
3 J. und älter	llla lllb lllc	25 Std. 35 Std. 45 Std.	0 0 0	0 0 0	0 0 0	0 0 0	0 0 0	0 0 0	
insgesamt			42	0	0	9	0	31	2

geplante Pädagogische Gruppenstruktur im Kindergartenjahr 2018 / 2019

Prozentpunkte / Platz	1. Gruppe	Anzahl Kinder in den Gruppen					Summe
		2. Gruppe	3. Gruppe	4. Gruppe	5. Gruppe	6. Gruppe	
I	20						20
II		22					22
III a-b							0
III c							0
Kinder pro Gruppe gesamt	20	22	0	0	0	0	42
Auslastung pro Gruppe in %	100%	110%	0%	0%	0%	0%	210%
max. Kapazität der Gruppen	100%	110%					210%
genehmigungspfl. Überschreitung	0%	0%	0%	0%	0%	0%	0%

Ausbauplanung 2018/2019		Warteliste	
Anzahl der Gruppen		gef. U3	gesamt
I	gesamt	0	U3
II	gesamt	28	gef. U3
III	gesamt	12	U2
1	gesamt	40	0
			0
			0

geplante Zuordnung zu den Gruppentypen für das neue Kindergartenjahr 2018 / 2019
Anzahl der Gruppen in der Einrichtung:

Altersgruppe	Gruppenform	Betreuungsumfang	Anzahl der Kinder			3 J. bis Schuleintr.
			0-2 J.	2 J.	3 J. bis Schuleintr.	
2 J. bis Schuleintr.	la	25 Std.	15	6	9	0
	lb	35 Std.	25	6	17	2
	lc	45 Std.	23	6	16	1
0 bis u3J.	I	gesamt	63	18	42	3
	IIa	25 Std.	0	0	0	0
	IIb	35 Std.	0	0	0	0
3 J. und älter	IIc	45 Std.	0	0	0	0
	IIa	25 Std.	0	0	0	0
	IIb	35 Std.	0	0	0	0
III	gesamt	0	0	0	0	
insgesamt			63	18	42	3

geplante Pädagogische Gruppenstruktur im Kindergartenjahr 2018 / 2019

Prozentpunkte / Platz	Anzahl Kinder in den Gruppen						Summe
	1. Gruppe	2. Gruppe	3. Gruppe	4. Gruppe	5. Gruppe	6. Gruppe	
I	22	21	20	0	0	0	63
II	110%	105%	100%	0%	0%	0%	315%
III a-b	110%	110%	100%	0%	0%	0%	320%
III c	0%	0%	0%	0%	0%	0%	0%
Kinder pro Gruppe gesamt	22	21	20	0	0	0	63
Auslastung pro Gruppe in %	110%	105%	100%	0%	0%	0%	315%
max. Kapazität der Gruppen	110%	110%	100%	0%	0%	0%	320%
genehmigungspfl. Überschreitung	0%	0%	0%	0%	0%	0%	0%
Ausbauplanung 2018/2019							Werteliste 18/19 19/20
Anzahl der Gruppen							gef. U3 gesamt 10 0
Anzahl der Plätze							U3 0 0
I	II	III	gesamt	U3	gesamt	gef. U3 2-J	5 0
3			3	42	18	60	1 5 0

geplante Zuordnung zu den Gruppentypen für das neue Kindergartenjahr 2018 / 2019
Anzahl der Gruppen in der Einrichtung:

Altersgruppe	Gruppenform	Betreuungsumfang	Anzahl der Kinder			3 J. bis Schuleintr.
			0-2 J.	2 J.	3 J. bis Schuleintr.	
2 J. bis Schuleintr.	la	25 Std.	0	0	0	0
	lb	35 Std.	8	3	5	0
	lc	45 Std.	2	0	1	1
0 bis u3J.	I	gesamt	10	3	6	1
	IIa	25 Std.	0	0	0	0
	IIb	35 Std.	3	0	0	0
3 J. und älter	IIc	45 Std.	2	1	0	0
	II	gesamt	5	4	1	0
	IIa	25 Std.	0	0	0	0
III	gesamt	0	0	0	0	
insgesamt			15	4	4	6

geplante Pädagogische Gruppenstruktur im Kindergartenjahr 2018 / 2019

Prozentpunkte / Platz	Anzahl Kinder in den Gruppen						Summe
	1. Gruppe	2. Gruppe	3. Gruppe	4. Gruppe	5. Gruppe	6. Gruppe	
I	10						10
II	5						5
III a-b							0
III c							0
Kinder pro Gruppe gesamt	15	0	0	0	0	0	15
Auslastung pro Gruppe in %	100%	0%	0%	0%	0%	0%	100%
max. Kapazität der Gruppen	110%						110%
genehmigungspfl. Überschreitung	0%	0%	0%	0%	0%	0%	0%
Ausbauplanung 2018/2019							Werteliste 18/19 19/20
Anzahl der Gruppen							gef. U3 gesamt 0 0
Anzahl der Plätze							U3 0 0
I	II	III	gesamt	U3	gesamt	gef. U3 2-J	0 0
0.5	0.5		0.5	8	7	15	0 0 0

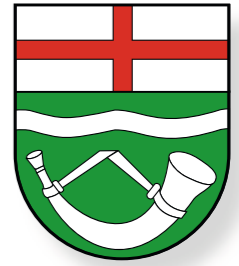

Gemeinde Hövelhof

Einwohnerzahl: 16292
(Regio IT: Stand 31.01.2018)

9 Kindertageseinrichtungen

- Komm. Kindertageseinrichtung Espeln
- Komm. Kindertageseinrichtung Bentlakestr.
- Familienzentrum komm. Kindertageseinrichtung Schattenstraße
- Komm. Kindertageseinrichtung Schulstraße
- Katholische Kindertageseinrichtung St. Franziskus
- Familienzentrum katholische Kindertageseinrichtung St. Johannes
- Komm. Kindertageseinrichtung Klausheide
- Waldkindergarten
- Katholische Kindertageseinrichtung Herz-Jesu (Hövelriege)

Plätze in Tageseinrichtungen	Anzahl Kinder gesamt 18/19	angemeldete Kinder	
		absolut	in %
0 bis unter 1-Jährige	142	0	0%
1 bis unter 2-Jährige	142	27	19%
U2 gesamt	284	27	10%
2 bis unter 3 Jahre	143	121	85%
unter 3 gesamt	427	148	35%
3 bis unter 4-Jährige	152	161	104%
4 bis unter 5-Jährige	139	140	101%
5 bis unter 6-Jährige	151	162	107%
6-Jährige bis Schuleintritt	13	15	115%
über 3-Jährige gesamt	455	478	105%
Plätze insgesamt		626	
davon Integrationskinder		20	

U3-Plätze in Kita und Tagespflege	2015/2016		2016/2017		2017/2018		2018/2019	
	angemeldete Kinder		angemeldete Kinder		angemeldete Kinder		angemeldete Kinder	
	absolut	in %	absolut	in %	absolut	in %	absolut	in %
U3 gesamt	165	37%	182	38%	183	38%	173	41%
davon Plätze in Tageseinrichtungen	141	31%	150	31%	149	31%	148	35%
davon Plätze in Tagespflege	24	5%	32	7%	34	7%	25	6%

Komm. Kindertageseinrichtung Espeln

geplante Zuordnung zu den Gruppentypen für das neue Kindergartenjahr 2018 / 2019
Anzahl der Gruppen in der Einrichtung:

Altersgruppe	Gruppenform	Betreuungsumfang	Anzahl der Kinder			3 J. bis Schule o. Beh. m. Beh.
			0-2 J. o. Beh. m. Beh.	2 J. o. Beh. m. Beh.	3 J. bis Schule o. Beh. m. Beh.	
2.J. bis Schuleintr.	la	25 Std.	0	0	0	0
	lb	35 Std.	11	3	0	8
	lc	45 Std.	14	2	0	12
	I	gesamt	25	5	0	20
0 bis u3J.	IIa	25 Std.	0	0	0	0
	IIb	35 Std.	0	0	0	0
	IIc	45 Std.	0	0	0	0
	II	gesamt	0	0	0	0
3 J. und älter	IIIa	25 Std.	0	0	0	0
	IIIb	35 Std.	0	0	0	0
	IIIc	45 Std.	0	0	0	0
	III	gesamt	0	0	0	0
insgesamt			25	0	0	20

geplante Pädagogische Gruppenstruktur im Kindergartenjahr 2018 / 2019

Prozentpunkte / Platz	Anzahl Kinder in den Gruppen						Summe
	1. Gruppe	2. Gruppe	3. Gruppe	4. Gruppe	5. Gruppe	6. Gruppe	
I	5%	25					25
II	10%						0
III a-b	4%						0
III c	5%						0
Kinder pro Gruppe gesamt	25	0	0	0	0	0	25
Auslastung pro Gruppe in %	125%	0%	0%	0%	0%	0%	125%
max. Kapazität der Gruppen genehmigungspfl. Überschreitung	110%	15%	0%	0%	0%	0%	110%

Ausbauplanung 2018/2019

Anzahl der Gruppen		Anzahl der Plätze		Warteliste 18/19	
I	II	III	gesamt	gesamt	U3
1	0,5	1,5	26	6	32
			gesamt	gesamt	Ausbau
			U3	gesamt	U3
			U2	gesamt	U2

Komm. Kindertageseinrichtung Bentlakestr.

geplante Zuordnung zu den Gruppentypen für das neue Kindergartenjahr 2018 / 2019
Anzahl der Gruppen in der Einrichtung:

Altersgruppe	Gruppenform	Betreuungsumfang	Anzahl der Kinder			3 J. bis Schule o. Beh. m. Beh.
			0-2 J. o. Beh. m. Beh.	2 J. o. Beh. m. Beh.	3 J. bis Schule o. Beh. m. Beh.	
2.J. bis Schuleintr.	la	25 Std.	4	3	0	1
	lb	35 Std.	28	4	0	24
	lc	45 Std.	5	4	0	1
	I	gesamt	37	11	0	26
0 bis u3J.	IIa	25 Std.	0	0	0	0
	IIb	35 Std.	2	0	2	0
	IIc	45 Std.	1	0	1	0
	II	gesamt	3	0	3	0
3 J. und älter	IIIa	25 Std.	0	0	0	0
	IIIb	35 Std.	1	0	0	1
	IIIc	45 Std.	42	0	0	40
	III	gesamt	43	0	0	40
insgesamt			83	0	14	66

geplante Pädagogische Gruppenstruktur im Kindergartenjahr 2018 / 2019

Prozentpunkte / Platz	Anzahl Kinder in den Gruppen						Summe
	1. Gruppe	2. Gruppe	3. Gruppe	4. Gruppe	5. Gruppe	6. Gruppe	
I	5%		20	17			37
II	10%		1	2			3
III a-b	4%	1					1
III c	5%	19					42
Kinder pro Gruppe gesamt	23	20	21	19	0	0	83
Auslastung pro Gruppe in %	115%	99%	110%	105%	0%	0%	429%
max. Kapazität der Gruppen genehmigungspfl. Überschreitung	110%	100%	110%	110%	0%	0%	430%

Ausbauplanung 2018/2019

Anzahl der Gruppen		Anzahl der Plätze		Warteliste 18/19	
I	II	III	gesamt	gesamt	U3
2		2	4	73	12
			gesamt	gesamt	Ausbau
			U3	gesamt	U3
			U2	gesamt	U2

Familienzentrum komm. Kindertageseinrichtung Schattenstr.

geplante Zuordnung zu den Gruppentypen für das neue Kindergartenjahr 2018 / 2019
Anzahl der Gruppen in der Einrichtung:

Altersgruppe	Gruppenform	Betreuungsumfang	Anzahl der Kinder			3 J. bis Schule o. Beh. m. Beh.
			0-2 J. o. Beh. m. Beh.	2 J. o. Beh. m. Beh.	3 J. bis Schule o. Beh. m. Beh.	
2.J. bis Schuleintr.	la	25 Std.	0	0	0	0
	lb	35 Std.	11	9	0	2
	lc	45 Std.	33	0	0	33
	I	gesamt	44	9	0	35
0 bis u3J.	IIa	25 Std.	0	0	0	0
	IIb	35 Std.	1	0	0	0
	IIc	45 Std.	23	7	0	16
	II	gesamt	24	8	0	16
3 J. und älter	IIIa	25 Std.	0	0	0	0
	IIIb	35 Std.	20	0	0	20
	IIIc	45 Std.	34	0	0	30
	III	gesamt	54	0	0	50
insgesamt			122	8	0	85

geplante Pädagogische Gruppenstruktur im Kindergartenjahr 2018 / 2019

Prozentpunkte / Platz	Anzahl Kinder in den Gruppen						Summe
	1. Gruppe	2. Gruppe	3. Gruppe	4. Gruppe	5. Gruppe	6. Gruppe	
I	5%	44					44
II	10%			12	12		24
III a-b	4%				20		20
III c	5%	10			4		34
Kinder pro Gruppe gesamt	44	10	12	12	24	20	122
Auslastung pro Gruppe in %	220%	50%	120%	120%	100%	100%	710%
max. Kapazität der Gruppen genehmigungspfl. Überschreitung	220%	55%	120%	120%	110%	100%	725%

Ausbauplanung 2018/2019

Anzahl der Gruppen		Anzahl der Plätze		Warteliste 18/19	
I	II	III	gesamt	gesamt	U3
2		2,5	6,5	88	32
			gesamt <td>gesamt <td>U3</td> </td>	gesamt <td>U3</td>	U3
			U3	gesamt <td>U3</td>	U3
			U2	gesamt <td>U2</td>	U2

Komm. Kindertageseinrichtung Schulstraße

geplante Zuordnung zu den Gruppentypen für das neue Kindergartenjahr 2018 / 2019
Anzahl der Gruppen in der Einrichtung:

Altersgruppe	Gruppenform	Betreuungsumfang	Anzahl der Kinder			3 J. bis Schule o. Beh. m. Beh.
			0-2 J. o. Beh. m. Beh.	2 J. o. Beh. m. Beh.	3 J. bis Schule o. Beh. m. Beh.	
2.J. bis Schuleintr.	la	25 Std.	0	0	0	0
	lb	35 Std.	20	5	0	15
	lc	45 Std.	24	6	1	17
	I	gesamt	44	11	1	32
0 bis u3J.	IIa	25 Std.	0	0	0	0
	IIb	35 Std.	1	0	0	0
	IIc	45 Std.	1	0	1	0
	II	gesamt	2	0	1	0
3 J. und älter	IIIa	25 Std.	0	0	0	0
	IIIb	35 Std.	4	0	0	3
	IIIc	45 Std.	17	0	0	13
	III	gesamt	21	0	0	16
insgesamt			67	1	1	48

geplante Pädagogische Gruppenstruktur im Kindergartenjahr 2018 / 2019

Prozentpunkte / Platz	Anzahl Kinder in den Gruppen						Summe
	1. Gruppe	2. Gruppe	3. Gruppe	4. Gruppe	5. Gruppe	6. Gruppe	
I	5%		22	22			44
II	10%		1	1			2
III a-b	4%	4					4
III c	5%	17					17
Kinder pro Gruppe gesamt	21	23	23	0	0	0	67
Auslastung pro Gruppe in %	101%	120%	120%	0%	0%	0%	341%
max. Kapazität der Gruppen genehmigungspfl. Überschreitung	100%	110%	110%	0%	0%	0%	320%

Ausbauplanung 2018/2019

Anzahl der Gruppen		Anzahl der Plätze		Warteliste 18/19	
I	II	III	gesamt	gesamt	U3
2		1	3	53	12
			gesamt <td>gesamt <td>Ausbau</td> </td>	gesamt <td>Ausbau</td>	Ausbau
			U3	gesamt <td>U3</td>	U3
			U2	gesamt <td>U2</td>	U2

Katholische Kindertageseinrichtung St. Franziskus

geplante Zuordnung zu den Gruppentypen für das neue Kindergartenjahr 2018 / 2019
Anzahl der Gruppen in der Einrichtung:

Altersgruppe	Gruppenform	Betreuungs- umfang	Anzahl der Kinder						3 J. bis Schule o. Beh. m. Beh.
			0-2 J. o. Beh. m. Beh.	2 J. m. Beh.	3 J. m. Beh.	4 J. m. Beh.	5 J. m. Beh.	6 J. m. Beh.	
2.J. bis Schuleintr.	la	25 Std.	1	0	0	0	0	0	
	lb	35 Std.	0	0	0	0	0	0	
	lc	45 Std.	24	3	0	21	0	0	
	I	gesamt	25	4	0	21	0	0	
0 bis u3J.	IIa	25 Std.	0	0	0	0	0	0	
	IIb	35 Std.	0	0	0	0	0	0	
	IIc	45 Std.	12	5	0	7	0	0	
	II	gesamt	12	5	0	7	0	0	
3 J. und älter	IIIa	25 Std.	0	0	0	0	0	0	
	IIIb	35 Std.	12	0	0	0	11	1	
	IIIc	45 Std.	11	0	0	0	10	1	
	III	gesamt	23	0	0	0	21	2	
insgesamt			60	5	0	11	0	42	

geplante Pädagogische Gruppenstruktur im Kindergartenjahr 2018 / 2019

Prozentpunkte / Platz	Anzahl Kinder in den Gruppen						Summe	Bemerkungen:
	1. Gruppe	2. Gruppe	3. Gruppe	4. Gruppe	5. Gruppe	6. Gruppe		
	1. Gruppe	2. Gruppe	3. Gruppe	4. Gruppe	5. Gruppe	6. Gruppe		
I	5%	25	12	12	12	12	25	
II	10%	12	12	12	12	12	12	
III a-b	4%		12	12	12	12	12	
III c	5%		11	11	11	11	11	
Kinder pro Gruppe gesamt		25	12	23	0	0	60	
Auslastung pro Gruppe in %		125%	120%	103%	0%	0%	348%	
max. Kapazität der Gruppen		110%	120%	100%			330%	
genehmigungspfl. Überschreitung		15%	0%	3%	0%	0%	0%	
Warteliste							18/19	19/20
Ausbauplanung 2018/2019								
Anzahl der Plätze								
I	gesamt	ü3	gesamt	ü3	gesamt	ü3	gesamt	ü3
1	1	1	3	39	16	55	1	u2

Familienzentrum kath. Kita St. Johannes

geplante Zuordnung zu den Gruppentypen für das neue Kindergartenjahr 2018 / 2019
Anzahl der Gruppen in der Einrichtung:

Altersgruppe	Gruppenform	Betreuungs- umfang	Anzahl der Kinder						3 J. bis Schule o. Beh. m. Beh.
			0-2 J. o. Beh. m. Beh.	2 J. m. Beh.	3 J. m. Beh.	4 J. m. Beh.	5 J. m. Beh.	6 J. m. Beh.	
2.J. bis Schuleintr.	la	25 Std.	2	2	0	0	0	0	
	lb	35 Std.	3	3	0	0	0	0	
	lc	45 Std.	45	7	0	38	0	0	
	I	gesamt	50	12	0	38	0	0	
0 bis u3J.	IIa	25 Std.	2	2	0	0	0	0	
	IIb	35 Std.	3	1	0	2	0	0	
	IIc	45 Std.	7	6	0	1	0	0	
	II	gesamt	12	9	0	3	0	0	
3 J. und älter	IIIa	25 Std.	2	0	0	0	2	0	
	IIIb	35 Std.	10	0	0	0	10	0	
	IIIc	45 Std.	10	0	0	0	9	1	
	III	gesamt	22	0	0	0	21	1	
insgesamt			84	9	0	15	0	59	

geplante Pädagogische Gruppenstruktur im Kindergartenjahr 2018 / 2019

Prozentpunkte / Platz	Anzahl Kinder in den Gruppen						Summe	Bemerkungen:
	1. Gruppe	2. Gruppe	3. Gruppe	4. Gruppe	5. Gruppe	6. Gruppe		
	1. Gruppe	2. Gruppe	3. Gruppe	4. Gruppe	5. Gruppe	6. Gruppe		
I	5%	25	25	12	12	12	50	
II	10%		12	12	12	12	12	
III a-b	4%		12	12	12	12	12	
III c	5%		10	10	10	10	10	
Kinder pro Gruppe gesamt		25	12	12	22	0	84	
Auslastung pro Gruppe in %		125%	125%	120%	98%	0%	468%	
max. Kapazität der Gruppen		110%	120%	100%			440%	
genehmigungspfl. Überschreitung		15%	0%	0%	0%	0%	0%	
Warteliste							18/19	19/20
Ausbauplanung 2018/2019								
Anzahl der Plätze								
I	gesamt	ü3	gesamt	ü3	gesamt	ü3	gesamt	ü3
2	1	1	4	53	22	75	1	u2

Komm. Kindertageseinrichtung Klausheide

geplante Zuordnung zu den Gruppentypen für das neue Kindergartenjahr 2018 / 2019
Anzahl der Gruppen in der Einrichtung:

Altersgruppe	Gruppenform	Betreuungs- umfang	Anzahl der Kinder						3 J. bis Schule o. Beh. m. Beh.
			0-2 J. o. Beh. m. Beh.	2 J. m. Beh.	3 J. m. Beh.	4 J. m. Beh.	5 J. m. Beh.	6 J. m. Beh.	
2.J. bis Schuleintr.	la	25 Std.	4	1	0	3	0	0	
	lb	35 Std.	25	6	0	19	0	0	
	lc	45 Std.	12	0	1	11	0	0	
	I	gesamt	41	7	1	33	0	0	
0 bis u3J.	IIa	25 Std.	1	0	0	0	0	0	
	IIb	35 Std.	4	3	0	1	0	0	
	IIc	45 Std.	5	0	0	5	0	0	
	II	gesamt	10	4	0	6	0	0	
3 J. und älter	IIIa	25 Std.	0	0	0	0	0	0	
	IIIb	35 Std.	2	0	0	0	1	1	
	IIIc	45 Std.	18	0	0	0	17	1	
	III	gesamt	20	0	0	0	18	2	
insgesamt			71	4	0	13	1	51	

geplante Pädagogische Gruppenstruktur im Kindergartenjahr 2018 / 2019

Prozentpunkte / Platz	Anzahl Kinder in den Gruppen						Summe	Bemerkungen:
	1. Gruppe	2. Gruppe	3. Gruppe	4. Gruppe	5. Gruppe	6. Gruppe		
	1. Gruppe	2. Gruppe	3. Gruppe	4. Gruppe	5. Gruppe	6. Gruppe		
I	5%	21	20	20	10	10	41	
II	10%			10			10	
III a-b	4%	2					2	
III c	5%	18					18	
Kinder pro Gruppe gesamt		20	21	20	10	0	71	
Auslastung pro Gruppe in %		98%	105%	100%	100%	0%	403%	
max. Kapazität der Gruppen		100%	110%	100%	120%		430%	
genehmigungspfl. Überschreitung		0%	0%	0%	0%	0%	0%	
Warteliste							18/19	19/20
Ausbauplanung 2018/2019								
Anzahl der Plätze								
I	gesamt	ü3	gesamt	ü3	gesamt	ü3	gesamt	ü3
2	1	1	4	48	22	70	1	u2

Waldkindergarten

geplante Zuordnung zu den Gruppentypen für das neue Kindergartenjahr 2018 / 2019
Anzahl der Gruppen in der Einrichtung:

Altersgruppe	Gruppenform	Betreuungs- umfang	Anzahl der Kinder						3 J. bis Schule o. Beh. m. Beh.
			0-2 J. o. Beh. m. Beh.	2 J. m. Beh.	3 J. m. Beh.	4 J. m. Beh.	5 J. m. Beh.	6 J. m. Beh.	
2.J. bis Schuleintr.	la	25 Std.	0	0	0	0	0	0	
	lb	35 Std.	21	10	0	11	0	0	
	lc	45 Std.	25	1	0	23	1	0	
	I	gesamt	46	11	0	34	1	0	
0 bis u3J.	IIa	25 Std.	0	0	0	0	0	0	
	IIb	35 Std.	0	0	0	0	0	0	
	IIc	45 Std.	0	0	0	0	0	0	
	II	gesamt	0	0	0	0	0	0	
3 J. und älter	IIIa	25 Std.	0	0	0	0	0	0	
	IIIb	35 Std.	0	0	0	0	0	0	
	IIIc	45 Std.	0	0	0	0	0	0	
	III	gesamt	0	0	0	0	0	0	
insgesamt			46	0	0	11	0	34	

geplante Pädagogische Gruppenstruktur im Kindergartenjahr 2018 / 2019

Prozentpunkte / Platz	Anzahl Kinder in den Gruppen						Summe	Bemerkungen:
	1. Gruppe	2. Gruppe	3. Gruppe	4. Gruppe	5. Gruppe	6. Gruppe		
	1. Gruppe	2. Gruppe	3. Gruppe	4. Gruppe	5. Gruppe	6. Gruppe		
I	5%	20	26				46	
II	10%						0	
III a-b	4%						0	
III c	5%						0	
Kinder pro Gruppe gesamt		20	26	0	0	0	46	
Auslastung pro Gruppe in %		100%	130%	0%	0%	0%	230%	
max. Kapazität der Gruppen		100%	110%				210%	
genehmigungspfl. Überschreitung		0%	20%	0%	0%	0%	0%	
Warteliste							18/19	19/20
Ausbauplanung 2018/2019								
Anzahl der Plätze								
I	gesamt	ü3	gesamt	ü3	gesamt	ü3	gesamt	ü3
2	1	1	2	28	12	40	0	u2

Katholische Kindertageseinrichtung Herz-Jesu (Hövelriege)

geplante Zuordnung zu den Gruppentypen für das neue Kindergartenjahr 2018/2019
Anzahl der Gruppen in der Einrichtung:

Altersgruppe	Gruppenform	Betreuungs-umfang	Anzahl der Kinder		2 J.		3 J. bis Schuleintr.	
			o. Beh.	m. Beh.	o. Beh.	m. Beh.	o. Beh.	m. Beh.
2 J. bis Schuleintr.	Ia	25 Std.	3	0	0	0	0	0
	Ib	35 Std.	10	4	0	6	0	0
	Ic	45 Std.	31	5	0	26	0	0
	I gesamt	44	12	0	32	0	0	0
0 bis u3J.	Ila	25 Std.	0	0	0	0	0	0
	Ilb	35 Std.	1	0	1	0	0	0
	Ilc	45 Std.	0	0	0	0	0	0
	II gesamt	1	0	1	0	0	0	0
3 J. und älter	IIla	25 Std.	5	0	0	0	5	0
	IIlb	35 Std.	18	0	0	0	18	0
	IIlc	45 Std.	0	0	0	0	0	0
	III gesamt	23	0	0	0	23	0	0
insgesamt			68	0	13	0	55	0

geplante Pädagogische Gruppenstruktur im Kindergartenjahr 2018/2019

Prozentpunkte / Platz	Anzahl Kinder in den Gruppen						Summe	Bemerkungen:
	1. Gruppe	2. Gruppe	3. Gruppe	4. Gruppe	5. Gruppe	6. Gruppe		
I	22	22					44	
II			1				1	
III a-b			23				23	
III c							0	
Kinder pro Gruppe gesamt	22	22	24	0	0	0	68	
Auslastung pro Gruppe in %	110%	110%	102%	0%	0%	0%	322%	
max. Kapazität der Gruppen	110%	110%	110%	0%	0%	0%	330%	
genehmigungspfl. Überschreitung	0%	0%	0%	0%	0%	0%	0%	

Ausbauplanung 2018/2019

Anzahl der Gruppen	Anzahl der Plätze		Warteliste
	gesamt	gefö. U3	
I	12	12	0
II	3	3	0
III	53	53	0
gesamt	68	68	0

Stadt Lichtenau



Einwohnerzahl: 10773
(Regio IT: Stand 31.01.2018)

8 Kindertageseinrichtungen

- Familienzentrum komm. Kindertageseinrichtung „Sonnenschein“ (Atteln)
- Komm. Kindertageseinrichtung „TAO Henglarn“
- Komm. Kindertageseinrichtung „Pepino“ (Herbram)
- Komm. Kindertageseinrichtung Holtheim
- Komm. Kindertageseinrichtung „Wunderland“ (Husen)
- Komm. Kindertageseinrichtung „Regenbogen“ (Kleinenberg)
- Katholische Kindertageseinrichtung St. Kilian
- Kindertageseinrichtung DRK

Plätze in Tageseinrichtungen	Anzahl Kinder gesamt 18/19	angemeldete Kinder	
		absolut	in %
0 bis unter 1-Jährige	90	0	0%
1 bis unter 2-Jährige	90	25	28%
U2 gesamt	180	25	14%
2 bis unter 3 Jahre	96	107	111%
unter 3 gesamt	276	132	48%
3 bis unter 4-Jährige	82	96	110%
4 bis unter 5-Jährige	99	101	102%
5 bis unter 6-Jährige	76	83	109%
6-Jährige bis Schuleintritt	10	12	120%
über 3-Jährige gesamt	267	292	109%
Plätze insgesamt		424	
davon Integrationskinder		17	

U3-Plätze in Kita und Tagespflege	2015/2016		2016/2017		2017/2018		2018/2019	
	angemeldete Kinder		angemeldete Kinder		angemeldete Kinder		angemeldete Kinder	
	absolut	in %	absolut	in %	absolut	in %	absolut	in %
U3 gesamt	115	41%	132	55%	132	44%	152	55%
davon Plätze in Tageseinrichtungen	92	32,6%	115	48,3%	115	38,5%	132	47,8%
davon Plätze in Tagespflege	23	8,2%	17	7,1%	17	5,7%	20	7,2%

Familienzentrum komm. Kita „Sonnenschein“ Atteln

geplante Zuordnung zu den Gruppentypen für das neue Kindergartenjahr 2018 / 2019
Anzahl der Gruppen in der Einrichtung:

Alters- gruppe	Gruppen- form	Betreuungs- umfang	Anzahl der Kinder						3 J. bis Schule o. Beh. m. Beh.
			gesamt	0-2 J. o. Beh. m. Beh.	1. Gruppe	2. Gruppe	3. Gruppe	4. Gruppe	
2.J. bis Schuleintr.	la lb lc	25 Std. 35 Std. 45 Std.	2 2 18	2 2 18	2 2 18	2 2 18	2 2 18	2 2 18	0 0 0
0 bis u3J.	I II III	25 Std. 35 Std. 45 Std.	2 5 5	1 3 4	1 2 0	1 2 0	1 2 0	1 2 0	0 0 0
3 J. und älter	I II III	25 Std. 35 Std. 45 Std.	11 9 5	8 9 5	8 9 5	8 9 5	8 9 5	10 9 5	1 0 0
insgesamt			59	8	0	10	0	40	1

geplante Pädagogische Gruppenstruktur im Kindergartenjahr 2018 / 2019

Prozentpunkte / Platz	1. Gruppe	Anzahl Kinder in den Gruppen						Summe
		2. Gruppe	3. Gruppe	4. Gruppe	5. Gruppe	6. Gruppe		
I	22	12	20	5	0	0	22	
II	10%	12	20	5	0	0	12	
III a-b	4%	22	20	5	0	0	20	
III c	5%	22	5	0	0	0	5	
Kinder pro Gruppe gesamt	22	12	25	0	0	0	59	
Auslastung pro Gruppe in %	110%	120%	105%	0%	0%	0%	335%	
max. Kapazität der Gruppen	110%	120%	100%	0%	0%	0%	330%	
genehmigungspflicht. Überschreitung	0%	0%	5%	0%	0%	0%	0%	

Ausbauplanung 2018/2019		Warteliste 18/19		19/20
Anzahl der Gruppen		gesamt	gesamt	gesamt
I	II III	3	16	4
1	1	1	39	0
			16	0
			55	2
			39	2
			68	2

Komm. Kindertageseinrichtung „TAO Henglar“

geplante Zuordnung zu den Gruppentypen für das neue Kindergartenjahr 2018 / 2019
Anzahl der Gruppen in der Einrichtung:

Alters- gruppe	Gruppen- form	Betreuungs- umfang	Anzahl der Kinder						3 J. bis Schule o. Beh. m. Beh.
			gesamt	0-2 J. o. Beh. m. Beh.	1. Gruppe	2. Gruppe	3. Gruppe	4. Gruppe	
2.J. bis Schuleintr.	la lb lc	25 Std. 35 Std. 45 Std.	11 19 45	11 19 45	11 19 45	11 19 45	11 19 45	11 19 45	0 0 2
0 bis u3J.	I II III	25 Std. 35 Std. 45 Std.	0 0 0	0 0 0	0 0 0	0 0 0	0 0 0	0 0 0	0 0 0
3 J. und älter	I II III	25 Std. 35 Std. 45 Std.	0 0 0	0 0 0	0 0 0	0 0 0	0 0 0	0 0 0	0 0 0
insgesamt			45	0	0	11	0	32	2

geplante Pädagogische Gruppenstruktur im Kindergartenjahr 2018 / 2019

Prozentpunkte / Platz	1. Gruppe	Anzahl Kinder in den Gruppen						Summe
		2. Gruppe	3. Gruppe	4. Gruppe	5. Gruppe	6. Gruppe		
I	20	25	0	0	0	0	45	
II	10%	20	0	0	0	0	0	
III a-b	4%	20	0	0	0	0	0	
III c	5%	20	0	0	0	0	0	
Kinder pro Gruppe gesamt	20	25	0	0	0	0	45	
Auslastung pro Gruppe in %	100%	125%	0%	0%	0%	0%	225%	
max. Kapazität der Gruppen	100%	110%	0%	0%	0%	0%	210%	
genehmigungspflicht. Überschreitung	0%	15%	0%	0%	0%	0%	0%	

Ausbauplanung 2018/2019		Warteliste 18/19		19/20
Anzahl der Gruppen		gesamt	gesamt	gesamt
I	II III	2	10	0
1	1	2	30	1
			10	0
			40	3
			30	0

Komm. Kindertageseinrichtung „Pepino“ (Herbram)

geplante Zuordnung zu den Gruppentypen für das neue Kindergartenjahr 2018 / 2019
Anzahl der Gruppen in der Einrichtung:

Alters- gruppe	Gruppen- form	Betreuungs- umfang	Anzahl der Kinder						3 J. bis Schule o. Beh. m. Beh.
			gesamt	0-2 J. o. Beh. m. Beh.	1. Gruppe	2. Gruppe	3. Gruppe	4. Gruppe	
2.J. bis Schuleintr.	la lb lc	25 Std. 35 Std. 45 Std.	21 25 22	21 25 22	21 25 22	21 25 22	21 25 22	21 25 22	0 1 2
0 bis u3J.	I II III	25 Std. 35 Std. 45 Std.	0 0 0	0 0 0	0 0 0	0 0 0	0 0 0	0 0 0	0 0 0
3 J. und älter	I II III	25 Std. 35 Std. 45 Std.	0 0 0	0 0 0	0 0 0	0 0 0	0 0 0	0 0 0	0 0 0
insgesamt			68	0	0	15	0	50	3

geplante Pädagogische Gruppenstruktur im Kindergartenjahr 2018 / 2019

Prozentpunkte / Platz	1. Gruppe	Anzahl Kinder in den Gruppen						Summe
		2. Gruppe	3. Gruppe	4. Gruppe	5. Gruppe	6. Gruppe		
I	20	24	24	0	0	0	68	
II	10%	24	24	0	0	0	0	
III a-b	4%	24	24	0	0	0	0	
III c	5%	24	5	0	0	0	0	
Kinder pro Gruppe gesamt	20	24	24	0	0	0	68	
Auslastung pro Gruppe in %	100%	120%	120%	0%	0%	0%	340%	
max. Kapazität der Gruppen	100%	110%	110%	0%	0%	0%	320%	
genehmigungspflicht. Überschreitung	0%	10%	10%	0%	0%	0%	0%	

Ausbauplanung 2018/2019		Warteliste 18/19		19/20
Anzahl der Gruppen		gesamt	gesamt	gesamt
I	II III	3	18	0
1	1	3	42	0
			18	0
			60	2
			68	2

Komm. Kindertageseinrichtung Holtheim

geplante Zuordnung zu den Gruppentypen für das neue Kindergartenjahr 2018 / 2019
Anzahl der Gruppen in der Einrichtung:

Alters- gruppe	Gruppen- form	Betreuungs- umfang	Anzahl der Kinder						3 J. bis Schule o. Beh. m. Beh.
			gesamt	0-2 J. o. Beh. m. Beh.	1. Gruppe	2. Gruppe	3. Gruppe	4. Gruppe	
2.J. bis Schuleintr.	la lb lc	25 Std. 35 Std. 45 Std.	15 9 18	15 9 18	15 9 18	15 9 18	15 9 18	15 9 18	0 0 0
0 bis u3J.	I II III	25 Std. 35 Std. 45 Std.	0 0 0	0 0 0	0 0 0	0 0 0	0 0 0	0 0 0	0 0 0
3 J. und älter	I II III	25 Std. 35 Std. 45 Std.	0 0 0	0 0 0	0 0 0	0 0 0	0 0 0	0 0 0	0 0 0
insgesamt			42	0	0	12	0	30	0

geplante Pädagogische Gruppenstruktur im Kindergartenjahr 2018 / 2019

Prozentpunkte / Platz	1. Gruppe	Anzahl Kinder in den Gruppen						Summe
		2. Gruppe	3. Gruppe	4. Gruppe	5. Gruppe	6. Gruppe		
I	20	22	0	0	0	0	42	
II	10%	22	0	0	0	0	0	
III a-b	4%	22	0	0	0	0	0	
III c	5%	22	0	0	0	0	0	
Kinder pro Gruppe gesamt	20	22	0	0	0	0	42	
Auslastung pro Gruppe in %	100%	110%	0%	0%	0%	0%	210%	
max. Kapazität der Gruppen	110%	110%	0%	0%	0%	0%	220%	
genehmigungspflicht. Überschreitung	0%	0%	0%	0%	0%	0%	0%	

Ausbauplanung 2018/2019		Warteliste 18/19		19/20
Anzahl der Gruppen		gesamt	gesamt	gesamt
I	II III	2	12	0
1	1	2	28	1
			12	0
			40	1
			28	0

Komm. Kindertageseinrichtung „Wunderland“ (Husen)

geplante Zuordnung zu den Gruppentypen für das neue Kindergartenjahr 2018/2019 Anzahl der Gruppen in der Einrichtung:										
2,5										
Altersgruppe	Gruppenform	Betreuungsumfang	Anzahl der Kinder						3 J. bis Schule o. Beh. m. Beh.	
			0-2 J. o. Beh.	m. Beh.	2 J. m. Beh.	o. Beh.	3 J. bis Schule o. Beh. m. Beh.			
2.J. bis Schuleintr.	la	25 Std.	4	1	0	0	3	0		
	lb	35 Std.	13	6	0	7	0	0		
	lc	45 Std.	14	2	0	12	0	0		
	I	gesamt	31	9	0	22	0	0		
0 bis u3J.	IIa	25 Std.	1	0	1	0	0	0		
	IIb	35 Std.	4	3	0	1	0	0		
	IIc	45 Std.	5	4	0	1	0	0		
	II	gesamt	10	7	0	3	0	0		
3 J. und älter	IIla	25 Std.	0	0	0	0	0	0		
	IIlb	35 Std.	0	0	0	0	0	0		
	IIlc	45 Std.	0	0	0	0	0	0		
	III	gesamt	0	0	0	0	0	0		
insgesamt			41	7	0	12	0	22		

geplante Pädagogische Gruppenstruktur im Kindergartenjahr 2018/2019 Bemerkungen:											
Anzahl Kinder in den Gruppen											
Prozentpunkte / Platz	1. Gruppe	2. Gruppe	3. Gruppe	4. Gruppe	5. Gruppe	6. Gruppe	Summe				
								Warteliste	18/19	19/20	
I	5%	20	11				31				
II	10%			10			10				
III a-b	4%						0				
III c	5%						0				
Kinder pro Gruppe gesamt	20	11	10	0	0	0	41				
Auslastung pro Gruppe in %	100%	55%	100%	0%	0%	0%	255%				
max. Kapazität der Gruppen genehmigungspflicht. Überschreitung	110%	55%	120%	0%	0%	0%	285%				
Ausbauplanung 2018/2019											
Anzahl der Gruppen								gelb. U3	gesamt	0	0
Anzahl der Plätze								gesamt	13	U3	0
I	II	III	gesamt	u3	gesamt	gelb. U3	2-J	u3	gesamt	gelb. U3	2-J
1,5	0,5	0,5	2,5	34	13	47	34	U2	0	0	0

Komm. Kita „Regenbogen“ (Kleinenberg)

geplante Zuordnung zu den Gruppentypen für das neue Kindergartenjahr 2018/2019 Anzahl der Gruppen in der Einrichtung:										
2										
Altersgruppe	Gruppenform	Betreuungsumfang	Anzahl der Kinder						3 J. bis Schule o. Beh. m. Beh.	
			0-2 J. o. Beh.	m. Beh.	2 J. m. Beh.	o. Beh.	3 J. bis Schule o. Beh. m. Beh.			
2.J. bis Schuleintr.	la	25 Std.	13	7	0	5	1	0		
	lb	35 Std.	12	2	0	10	0	0		
	lc	45 Std.	21	3	0	17	1	0		
	I	gesamt	46	12	0	32	2	0		
0 bis u3J.	IIa	25 Std.	0	0	0	0	0	0		
	IIb	35 Std.	0	0	0	0	0	0		
	IIc	45 Std.	0	0	0	0	0	0		
	II	gesamt	0	0	0	0	0	0		
3 J. und älter	IIla	25 Std.	0	0	0	0	0	0		
	IIlb	35 Std.	0	0	0	0	0	0		
	IIlc	45 Std.	0	0	0	0	0	0		
	III	gesamt	0	0	0	0	0	0		
insgesamt			46	0	0	12	0	32		

geplante Pädagogische Gruppenstruktur im Kindergartenjahr 2018/2019 Bemerkungen:											
Anzahl Kinder in den Gruppen											
Prozentpunkte / Platz	1. Gruppe	2. Gruppe	3. Gruppe	4. Gruppe	5. Gruppe	6. Gruppe	Summe				
								Warteliste	18/19	19/20	
I	5%	20	26				46				
II	10%						0				
III a-b	4%						0				
III c	5%						0				
Kinder pro Gruppe gesamt	20	26	0	0	0	0	46				
Auslastung pro Gruppe in %	100%	130%	0%	0%	0%	0%	230%				
max. Kapazität der Gruppen genehmigungspflicht. Überschreitung	100%	110%	0%	0%	0%	0%	210%				
Ausbauplanung 2018/2019											
Anzahl der Gruppen								gelb. U3	gesamt	0	0
Anzahl der Plätze								gesamt	12	U3	0
I	II	III	gesamt	u3	gesamt	gelb. U3	2-J	u3	gesamt	gelb. U3	2-J
2			2	28	12	40	28	U2	0	0	0

Katholische Kindertageseinrichtung St. Kilian

geplante Zuordnung zu den Gruppentypen für das neue Kindergartenjahr 2018/2019 Anzahl der Gruppen in der Einrichtung:										
5										
Altersgruppe	Gruppenform	Betreuungsumfang	Anzahl der Kinder						3 J. bis Schule o. Beh. m. Beh.	
			0-2 J. o. Beh.	m. Beh.	2 J. m. Beh.	o. Beh.	3 J. bis Schule o. Beh. m. Beh.			
2.J. bis Schuleintr.	la	25 Std.	7	1	0	5	1	0		
	lb	35 Std.	21	11	0	9	1	0		
	lc	45 Std.	34	3	1	24	6	0		
	I	gesamt	62	15	1	38	8	0		
0 bis u3J.	IIa	25 Std.	2	0	2	0	0	0		
	IIb	35 Std.	6	1	0	5	0	0		
	IIc	45 Std.	4	0	0	4	0	0		
	II	gesamt	12	1	0	11	0	0		
3 J. und älter	IIla	25 Std.	0	0	0	0	0	0		
	IIlb	35 Std.	5	0	0	5	0	0		
	IIlc	45 Std.	18	0	0	18	0	0		
	III	gesamt	23	0	0	23	0	0		
insgesamt			97	1	0	26	1	8		

geplante Pädagogische Gruppenstruktur im Kindergartenjahr 2018/2019 Bemerkungen:											
Anzahl Kinder in den Gruppen											
Prozentpunkte / Platz	1. Gruppe	2. Gruppe	3. Gruppe	4. Gruppe	5. Gruppe	6. Gruppe	Summe				
								Warteliste	18/19	19/20	
I	5%	20	20	22			62				
II	10%			12			12				
III a-b	4%				5		5				
III c	5%				18		18				
Kinder pro Gruppe gesamt	20	20	22	12	23	0	97				
Auslastung pro Gruppe in %	100%	100%	110%	120%	110%	0%	540%				
max. Kapazität der Gruppen genehmigungspflicht. Überschreitung	100%	100%	110%	120%	110%	0%	540%				
Ausbauplanung 2018/2019											
Anzahl der Gruppen								gelb. U3	gesamt	3	0
Anzahl der Plätze								gesamt	22	U3	3
I	II	III	gesamt	u3	gesamt	gelb. U3	2-J	u3	gesamt	gelb. U3	2-J
2	1	2	5	78	22	100	0	U2	0	0	0

DRK Lichtenau

geplante Zuordnung zu den Gruppentypen für das neue Kindergartenjahr 2018/2019 Anzahl der Gruppen in der Einrichtung:										
2										
Altersgruppe	Gruppenform	Betreuungsumfang	Anzahl der Kinder						3 J. bis Schule o. Beh. m. Beh.	
			0-2 J. o. Beh.	m. Beh.	2 J. m. Beh.	o. Beh.	3 J. bis Schule o. Beh. m. Beh.			
2.J. bis Schuleintr.	la	25 Std.	4	2	0	2	0	0		
	lb	35 Std.	6	2	0	4	0	0		
	lc	45 Std.	5	2	0	3	0	0		
	I	gesamt	15	6	0	9	0	0		
0 bis u3J.	IIa	25 Std.	2	1	0	1	0	0		
	IIb	35 Std.	4	4	0	0	0	0		
	IIc	45 Std.	5	4	0	1	0	0		
	II	gesamt	11	9	0	2	0	0		
3 J. und älter	IIla	25 Std.	0	0	0	0	0	0		
	IIlb	35 Std.	0	0	0	0	0	0		
	IIlc	45 Std.	0	0	0	0	0	0		
	III	gesamt	0	0	0	0	0	0		
insgesamt			26	9	0	8	0	9		

geplante Pädagogische Gruppenstruktur im Kindergartenjahr 2018/2019 Bemerkungen:											
Anzahl Kinder in den Gruppen											
Prozentpunkte / Platz	1. Gruppe	2. Gruppe	3. Gruppe	4. Gruppe	5. Gruppe	6. Gruppe	Summe				
								Warteliste	18/19	19/20	
I	5%	15					15				
II	10%		11				11				
III a-b	4%						0				
III c	5%						0				
Kinder pro Gruppe gesamt	15	11	0	0	0	0	26				
Auslastung pro Gruppe in %	75%	110%	0%	0%	0%	0%	185%				
max. Kapazität der Gruppen genehmigungspflicht. Überschreitung	110%	120%	0%	0%	0%	0%	230%				
Ausbauplanung 2018/2019											
Anzahl der Gruppen								gelb. U3	gesamt	0	0
Anzahl der Plätze								gesamt	8	U3	0
I	II	III	gesamt	u3	gesamt	gelb. U3	2-J	u3	gesamt	gelb. U3	2-J
2	1	1	2	25	10	35	25	U2	0	0	0



Einwohnerzahl: 25304
(Regio IT: Stand 31.01.2018)

17 Kindertageseinrichtungen

- Komm. Kindertageseinrichtung „Pustebume“ (Mantinghausen)
- Familienzentrum kommunale Kindertageseinrichtung „Almeflöhe“ (Niederntudorf)
- Katholische Kindertageseinrichtung St. Rochus (Oberntudorf)
- Familienzentrum „Kuhbusch“ mit Haus Hederhüpfer
- Kommunale Kindertageseinrichtung „Sälzerkrümel“
- Katholische Kindertageseinrichtung St. Johannes
- Katholische Kindertageseinrichtung St. Marien
- Familienzentrum Kinderstube Regenbogen e.V.
- Kinderstube Regenbogen e.V. „Wald und Wiese“ Thüle
- Kinderstube Regenbogen e.V. „Sonnenland“ Oberntudorf
- AWO Kindertageseinrichtung
- Kindertageseinrichtung Caritas St. Martin
- Kommunale Kindertageseinrichtung „Hoppetosse“ (Schwelle)
- Kommunale Kindertageseinrichtung „Kunterbunt“ (Thüle)
- Katholische Kindertageseinrichtung St. Petrus (Upsprunge)
- Katholische Kindertageseinrichtung St. Bartholomäus (Verne)
- Katholische Kindertageseinrichtung St. Petrus und Paulus (Scharmede)

Plätze in Tageseinrichtungen	Anzahl Kinder gesamt 18/19	angemeldete Kinder	
		absolut	in %
0 bis unter 1-Jährige	296	4	1%
1 bis unter 2-Jährige	296	90	30%
U2 gesamt	592	94	16%
2 bis unter 3 Jahre	239	214	90%
unter 3 gesamt	831	308	37%
3 bis unter 4-Jährige	264	271	103%
4 bis unter 5-Jährige	244	268	110%
5 bis unter 6-Jährige	263	264	100%
6-Jährige bis Schuleintritt	19	26	137%
über 3-Jährige gesamt	790	829	105%
Plätze insgesamt		1137	
davon Integrationskinder		20	

U3-Plätze in Kita und Tagespflege	2015/2016		2016/2017		2017/2018		2018/2019	
	angemeldete Kinder absolut	in %	angemeldete Kinder absolut	in %	angemeldete Kinder absolut	in %	angemeldete Kinder absolut	in %
U3 gesamt	364	48%	370	48%	374	49%	380	46%
davon Plätze in Tageseinrichtungen	290	38,5%	299	38,7%	304	39,9%	308	37,1%
davon Plätze in Tagespflege	74	9,8%	71	9,2%	70	9,2%	72	8,7%

Komm. Kita „Pustebume“ (Mantinghausen)

geplante Zuordnung zu den Gruppentypen für das neue Kindergartenjahr 2018/2019
Anzahl der Gruppen in der Einrichtung: 3

Altersgruppe	Gruppenform	Betreuungsumfang	Anzahl der Kinder			3 J. bis Schuleintritt
			0-2 J.	2 J.	3 J. bis Schuleintritt	
2 J. bis Schuleintritt	la	25 Std.	3	3	0	0
	lb	35 Std.	8	2	0	0
	lc	45 Std.	10	1	0	0
	gesamt	gesamt	21	6	0	0
0 bis u3 J.	lla	25 Std.	5	1	0	0
	llb	35 Std.	3	3	0	0
	llc	45 Std.	4	0	0	0
	gesamt	gesamt	12	4	0	0
3 J. und älter	llla	25 Std.	9	8	0	9
	lllb	35 Std.	10	4	0	10
	lllc	45 Std.	6	0	0	6
	gesamt	gesamt	25	12	0	25
insgesamt			58	4	0	40

geplante Pädagogische Gruppenstruktur im Kindergartenjahr 2018/2019

Prozentpunkte / Platz	Anzahl Kinder in den Gruppen						Summe
	1. Gruppe	2. Gruppe	3. Gruppe	4. Gruppe	5. Gruppe	6. Gruppe	
I 5%	21						21
II 10%		12					12
III a-b 4%			19				19
III c 5%			6				6
Kinder pro Gruppe gesamt	21	12	25	0	0	0	58
Auslastung pro Gruppe in %	105%	120%	106%	0%	0%	0%	331%
max. Kapazität der Gruppen	110%	120%	110%	0%	0%	0%	340%
genehmigungspfl. Überschreitung	0%	0%	0%	0%	0%	0%	0%

Ausbauplanung 2018/2019

Anzahl der Gruppen	Anzahl der Plätze		Warteliste
	gesamt	U3	
I	gesamt	U3	18/19
II	gesamt	U3	19/20
III	gesamt	U3	
1	1	3	0
2	1	16	0
3	3	55	0

Familienzentrum komm. Kita „Almeflöhe“ (Niederntudorf)

geplante Zuordnung zu den Gruppentypen für das neue Kindergartenjahr 2018/2019
Anzahl der Gruppen in der Einrichtung: 5

Altersgruppe	Gruppenform	Betreuungsumfang	Anzahl der Kinder			3 J. bis Schuleintritt
			0-2 J.	2 J.	3 J. bis Schuleintritt	
2 J. bis Schuleintritt	la	25 Std.	8	4	0	1
	lb	35 Std.	8	5	0	0
	lc	45 Std.	24	3	0	0
	gesamt	gesamt	40	12	0	28
0 bis u3 J.	lla	25 Std.	6	1	0	0
	llb	35 Std.	2	2	0	0
	llc	45 Std.	4	4	0	0
	gesamt	gesamt	12	11	0	0
3 J. und älter	llla	25 Std.	10	0	0	10
	lllb	35 Std.	16	0	0	16
	lllc	45 Std.	24	0	0	24
	gesamt	gesamt	50	0	0	50
insgesamt			102	11	0	76

geplante Pädagogische Gruppenstruktur im Kindergartenjahr 2018/2019

Prozentpunkte / Platz	Anzahl Kinder in den Gruppen						Summe
	1. Gruppe	2. Gruppe	3. Gruppe	4. Gruppe	5. Gruppe	6. Gruppe	
I 5%	20						20
II 10%		20					20
III a-b 4%			12				12
III c 5%				25			25
Kinder pro Gruppe gesamt	20	20	12	25	25	0	102
Auslastung pro Gruppe in %	100%	100%	120%	100%	12,4%	0%	54,4%
max. Kapazität der Gruppen	100%	110%	120%	110%	110%	0%	560%
genehmigungspfl. Überschreitung	0%	0%	0%	0%	14%	0%	0%

Ausbauplanung 2018/2019

Anzahl der Gruppen	Anzahl der Plätze		Warteliste
	gesamt	U3	
I	gesamt	U3	18/19
II	gesamt	U3	19/20
III	gesamt	U3	
1	1	2	0
2	1	22	0
3	5	100	0

Katholische Kindertageseierichtung St. Marien

geplante Zuordnung zu den Gruppentypen für das neue Kindergartenjahr 2018 / 2019
Anzahl der Gruppen in der Einrichtung:

3										
Altersgruppe	Gruppenform	Betreuungsumfang	Anzahl der Kinder						3 J. bis Schule o. Beh. m. Beh.	
			0-2 J. o. Beh.	2 J. m. Beh.	3 J. o. Beh.	3 J. m. Beh.	3 J. o. Beh.	3 J. m. Beh.		
2.J. bis Schuleintr.	la	25 Std.	0	0	0	0	0	0	0	
	lb	35 Std.	1	1	0	0	0	0	0	
	lc	45 Std.	21	5	0	16	0	0	0	
I		gesamt	22	6	0	16	0	0	0	
0 bis u3J.	IIa	25 Std.	5	3	0	2	0	0	0	
	IIb	35 Std.	3	2	0	1	0	0	0	
	IIc	45 Std.	3	0	0	3	0	0	0	
II		gesamt	11	5	0	6	0	0	0	
3 J. und älter	IIIa	25 Std.	1	0	0	0	0	1	0	
	IIIb	35 Std.	7	0	0	0	0	7	0	
	IIIc	45 Std.	14	0	0	0	0	12	2	
III		gesamt	22	0	0	0	0	20	2	
insgesamt			55	5	0	12	0	36	2	

geplante Pädagogische Gruppenstruktur im Kindergartenjahr 2018 / 2019

Prozentpunkte / Platz	Anzahl Kinder in den Gruppen						Summe
	1. Gruppe	2. Gruppe	3. Gruppe	4. Gruppe	5. Gruppe	6. Gruppe	
I	5%	22					22
II	10%		11				11
III a-b	4%			8			8
III c	5%				14		14
Kinder pro Gruppe gesamt		22	11	22	0	0	55
Auslastung pro Gruppe in %		110%	110%	102%	0%	0%	322%
max. Kapazität der Gruppen		110%	120%	110%			340%
genehmigungspfl. Überschreitung		0%	0%	0%	0%	0%	0%
Ausbauplanung 2018/2019							
Warteliste 18/19 19/20							
Anzahl der Gruppen							
I	II	III	gesamt	ü3	u3	gesamt	gelb. Ü3
1	1	1	3	39	16	55	16
Anzahl der Plätze							
I	II	III	gesamt	ü3	u3	gesamt	gelb. Ü3
1	1	1	3	39	16	55	16
Warteliste 18/19 19/20							

Warteliste 18/19 19/20

Anzahl der Gruppen	Anzahl der Plätze					
	gesamt	ü3	u3	gesamt	gelb. Ü3	2-J
I	1	1	1	3	39	16
Warteliste 18/19 19/20						

Familienzentrum Kinderstube Regenbogen e.V.

geplante Zuordnung zu den Gruppentypen für das neue Kindergartenjahr 2018 / 2019
Anzahl der Gruppen in der Einrichtung:

6										
Altersgruppe	Gruppenform	Betreuungsumfang	Anzahl der Kinder						3 J. bis Schule o. Beh. m. Beh.	
			0-2 J. o. Beh.	2 J. m. Beh.	3 J. o. Beh.	3 J. m. Beh.	3 J. o. Beh.	3 J. m. Beh.		
2.J. bis Schuleintr.	la	25 Std.	1	1	0	0	0	0	0	
	lb	35 Std.	11	9	0	2	0	0	0	
	lc	45 Std.	74	8	1	62	3	0	0	
I		gesamt	86	18	1	64	3	0	0	
0 bis u3J.	IIa	25 Std.	2	2	0	0	0	0	0	
	IIb	35 Std.	12	12	0	0	0	0	0	
	IIc	45 Std.	10	5	0	5	0	0	0	
II		gesamt	24	19	0	5	0	0	0	
3 J. und älter	IIIa	25 Std.	0	0	0	0	0	0	0	
	IIIb	35 Std.	0	0	0	0	0	0	0	
	IIIc	45 Std.	0	0	0	0	0	0	0	
III		gesamt	0	0	0	0	0	0	0	
insgesamt			110	19	0	23	1	64	3	

geplante Pädagogische Gruppenstruktur im Kindergartenjahr 2018 / 2019

Prozentpunkte / Platz	Anzahl Kinder in den Gruppen						Summe
	1. Gruppe	2. Gruppe	3. Gruppe	4. Gruppe	5. Gruppe	6. Gruppe	
I	5%						22
II	10%	12					12
III a-b	4%						24
III c	5%						0
Kinder pro Gruppe gesamt		12	20	20	22	22	110
Auslastung pro Gruppe in %		120%	100%	110%	110%	110%	670%
max. Kapazität der Gruppen		120%	100%	110%	110%	110%	670%
genehmigungspfl. Überschreitung		0%	0%	0%	0%	0%	0%
Ausbauplanung 2018/2019							
Warteliste 18/19 19/20							
Anzahl der Gruppen							
I	II	III	gesamt	ü3	u3	gesamt	gelb. Ü3
4	2	2	6	56	44	100	4
Anzahl der Plätze							
I	II	III	gesamt	ü3	u3	gesamt	gelb. Ü3
4	2	2	6	56	44	100	4
Warteliste 18/19 19/20							

Warteliste 18/19 19/20

Anzahl der Gruppen	Anzahl der Plätze					
	gesamt	ü3	u3	gesamt	gelb. Ü3	2-J
I	4	4	4	12	4	4
Warteliste 18/19 19/20						

Kinderstube Regenbogen e.V. „Wald und Wiese“ Thüle

geplante Zuordnung zu den Gruppentypen für das neue Kindergartenjahr 2018 / 2019
Anzahl der Gruppen in der Einrichtung:

3,5										
Altersgruppe	Gruppenform	Betreuungsumfang	Anzahl der Kinder						3 J. bis Schule o. Beh. m. Beh.	
			0-2 J. o. Beh.	2 J. m. Beh.	3 J. o. Beh.	3 J. m. Beh.	3 J. o. Beh.	3 J. m. Beh.		
2.J. bis Schuleintr.	la	25 Std.	0	0	0	0	0	0	0	
	lb	35 Std.	6	5	1	0	0	0	0	
	lc	45 Std.	37	2	0	35	0	0	0	
I		gesamt	43	7	1	35	0	0	0	
0 bis u3J.	IIa	25 Std.	0	0	0	0	0	0	0	
	IIb	35 Std.	3	2	0	1	0	0	0	
	IIc	45 Std.	9	4	0	5	0	0	0	
II		gesamt	12	6	0	6	0	0	0	
3 J. und älter	IIIa	25 Std.	0	0	0	0	0	0	0	
	IIIb	35 Std.	15	0	0	0	0	15	0	
	IIIc	45 Std.	0	0	0	0	0	0	0	
III		gesamt	15	0	0	0	0	15	0	
insgesamt			70	6	0	13	1	50	0	

geplante Pädagogische Gruppenstruktur im Kindergartenjahr 2018 / 2019

Prozentpunkte / Platz	Anzahl Kinder in den Gruppen						Summe
	1. Gruppe	2. Gruppe	3. Gruppe	4. Gruppe	5. Gruppe	6. Gruppe	
I	5%	23					43
II	10%			12			12
III a-b	4%				15		15
III c	5%						0
Kinder pro Gruppe gesamt		23	20	15	12	0	70
Auslastung pro Gruppe in %		115%	100%	60%	120%	0%	395%
max. Kapazität der Gruppen		110%	100%	110%	120%		440%
genehmigungspfl. Überschreitung		5%	0%	0%	0%	0%	0%
Ausbauplanung 2018/2019							
Warteliste 18/19 19/20							
Anzahl der Gruppen							
I	II	III	gesamt	ü3	u3	gesamt	gelb. Ü3
2,5	1	1	3,5	0	0	3,5	0
Anzahl der Plätze							
I	II	III	gesamt	ü3	u3	gesamt	gelb. Ü3
2,5	1	1	3,5	0	0	3,5	0
Warteliste 18/19 19/20							

Warteliste 18/19 19/20

Anzahl der Gruppen	Anzahl der Plätze					
	gesamt	ü3	u3	gesamt	gelb. Ü3	2-J
I	2,5	2,5	2,5	7,5	0	0
Warteliste 18/19 19/20						

Kinderstube Regenbogen e.V. „Sonnenland“

geplante Zuordnung zu den Gruppentypen für das neue Kindergartenjahr 2018 / 2019
Anzahl der Gruppen in der Einrichtung:

1										
Altersgruppe	Gruppenform	Betreuungsumfang	Anzahl der Kinder						3 J. bis Schule o. Beh. m. Beh.	
			0-2 J. o. Beh.	2 J. m. Beh.	3 J. o. Beh.	3 J. m. Beh.	3 J. o. Beh.	3 J. m. Beh.		
2.J. bis Schuleintr.	la	25 Std.	0	0	0	0	0	0	0	
	lb	35 Std.	0	0	0	0	0	0	0	
	lc	45 Std.	0	0	0	0	0	0	0	
I		gesamt	0	0	0	0	0	0	0	
0 bis u3J.	IIa	25 Std.	0	0	0	0	0	0	0	
	IIb	35 Std.	0	0	0	0	0	0	0	
	IIc	45 Std.	0	0	0	0	0	0	0	
II		gesamt	0	0	0	0	0	0	0	
3 J. und älter	IIIa	25 Std.	5	0	0	0	0	5	0	
	IIIb	35 Std.	22	0	0	0	0	22	0	
	IIIc	45 Std.	0	0	0	0	0	0	0	
III		gesamt	27	0	0	0	0	27	0	
insgesamt			27	0	0	0	0	27	0	

geplante Pädagogische Gruppenstruktur im Kindergartenjahr 2018 / 2019

Prozentpunkte / Platz	Anzahl Kinder in den Gruppen						Summe
	1. Gruppe	2. Gruppe	3. Gruppe	4. Gruppe	5. Gruppe	6. Gruppe	
I	5%						0
II	10%						0
III a-b	4%	27					27
III c	5%						0
Kinder pro Gruppe gesamt		27	0	0	0	0	27
Auslastung pro Gruppe in %		108%	0%	0%	0%	0%	108%
max. Kapazität der Gruppen		110%					110%
genehmigungspfl. Überschreitung		0%	0%	0%	0%	0%	0%
Ausbauplanung 2018/2019							
Warteliste 18/19 19/20							
Anzahl der Gruppen							
I	II	III	gesamt	ü3	u3	gesamt	gelb. Ü3
1	1	1	3	23	4	27	4
Anzahl der Plätze							
I	II	III	gesamt	ü3	u3	gesamt	gelb. Ü3
1	1	1	3	23	4	27	4
Warteliste 18/19 19/20							

Warteliste 18/19 19/20

Anzahl der Gruppen	Anzahl der Plätze					
	gesamt	ü3	u3	gesamt	gelb. Ü3	2-J
I	1	1	1	3	4	4
Warteliste 18/19 19/20						

AWO Kindertageseinrichtung

geplante Zuordnung zu den Gruppentypen für das neue Kindergartenjahr 2018 / 2019
Anzahl der Gruppen in der Einrichtung:

Altersgruppe	Gruppenform	Betreuungsumfang	Anzahl der Kinder			3 J. bis Schule		
			0-2 J.	2 J.	3 J.	o. Beh.	m. Beh.	m. Beh.
			o. Beh.	m. Beh.	o. Beh.	m. Beh.	m. Beh.	m. Beh.
2.J. bis Schuleintr.	la	25 Std.	1	0	0	0	0	0
	lb	35 Std.	9	5	0	4	0	0
	lc	45 Std.	11	1	0	10	0	0
	I	gesamt	21	6	0	15	0	0
0 bis u3J.	Ila	25 Std.	0	0	0	0	0	0
	Ilb	35 Std.	8	0	2	0	0	0
	Ilc	45 Std.	4	2	0	2	0	0
	II	gesamt	12	8	0	4	0	0
3 J. und älter	IIla	25 Std.	1	0	0	0	0	0
	IIlb	35 Std.	4	0	4	0	0	0
	IIlc	45 Std.	16	0	15	1	0	0
	III	gesamt	21	0	20	1	0	0
insgesamt			54	8	0	10	0	35

geplante Pädagogische Gruppenstruktur im Kindergartenjahr 2018 / 2019

Prozentpunkte / Platz	Anzahl Kinder in den Gruppen						Summe	Bemerkungen:
	1. Gruppe	2. Gruppe	3. Gruppe	4. Gruppe	5. Gruppe	6. Gruppe		
I	5%	21					21	
II	10%		12				12	
III a-b	4%			5			5	
III c	5%				16		16	
Kinder pro Gruppe gesamt		21	12	21	0	0	54	
Auslastung pro Gruppe in %		105%	120%	100%	0%	0%	325%	
max. Kapazität der Gruppen		110%	120%	100%			330%	
genehmigungspflicht. Überschreitung		0%	0%	0%	0%	0%	0%	
Ausbauplanung 2018/2019						gelb. U3	gesamt	18/19
Anzahl der Gruppen						16	U3	5
I	II	III	gesamt	U3	gesamt	gelb. U3	gesamt	18/19
1	1	1	3	39	16	55	U2	19/20

Komm. Kindertageseinrichtung „Hoppetosse“ (Schwelle)

geplante Zuordnung zu den Gruppentypen für das neue Kindergartenjahr 2018 / 2019
Anzahl der Gruppen in der Einrichtung:

Altersgruppe	Gruppenform	Betreuungsumfang	Anzahl der Kinder			3 J. bis Schule		
			0-2 J.	2 J.	3 J.	o. Beh.	m. Beh.	m. Beh.
			o. Beh.	m. Beh.	o. Beh.	m. Beh.	m. Beh.	m. Beh.
2.J. bis Schuleintr.	la	25 Std.	3	2	0	1	0	0
	lb	35 Std.	8	3	0	5	0	0
	lc	45 Std.	9	1	0	8	0	0
	I	gesamt	20	6	0	14	0	0
0 bis u3J.	Ila	25 Std.	2	0	2	0	0	0
	Ilb	35 Std.	2	0	2	0	0	0
	Ilc	45 Std.	1	0	0	0	0	0
	II	gesamt	5	1	0	4	0	0
3 J. und älter	IIla	25 Std.	0	0	0	0	0	0
	IIlb	35 Std.	11	0	10	1	0	0
	IIlc	45 Std.	3	0	2	1	0	0
	III	gesamt	14	0	12	2	0	0
insgesamt			39	1	0	10	0	26

geplante Pädagogische Gruppenstruktur im Kindergartenjahr 2018 / 2019

Prozentpunkte / Platz	Anzahl Kinder in den Gruppen						Summe	Bemerkungen:
	1. Gruppe	2. Gruppe	3. Gruppe	4. Gruppe	5. Gruppe	6. Gruppe		
I	5%	20					20	
II	10%		5				5	
III a-b	4%			11			11	
III c	5%				3		3	
Kinder pro Gruppe gesamt		20	19	0	0	0	39	
Auslastung pro Gruppe in %		100%	109%	0%	0%	0%	209%	
max. Kapazität der Gruppen		110%	100%				210%	
genehmigungspflicht. Überschreitung		0%	9%	0%	0%	0%	0%	
Ausbauplanung 2018/2019						gelb. U3	gesamt	18/19
Anzahl der Gruppen						6	45	0
I	II	III	gesamt	U3	gesamt	gelb. U3	gesamt	18/19
1	1	1	2	39	6	45	U2	19/20

Kindertageseinrichtung Caritas St. Martin

geplante Zuordnung zu den Gruppentypen für das neue Kindergartenjahr 2018 / 2019
Anzahl der Gruppen in der Einrichtung:

Altersgruppe	Gruppenform	Betreuungsumfang	Anzahl der Kinder			3 J. bis Schule		
			0-2 J.	2 J.	3 J.	o. Beh.	m. Beh.	m. Beh.
			o. Beh.	m. Beh.	o. Beh.	m. Beh.	m. Beh.	m. Beh.
2.J. bis Schuleintr.	la	25 Std.	8	2	0	6	0	0
	lb	35 Std.	9	2	0	7	0	0
	lc	45 Std.	3	2	0	1	0	0
	I	gesamt	20	6	0	14	0	0
0 bis u3J.	Ila	25 Std.	2	1	0	0	0	0
	Ilb	35 Std.	3	4	0	0	0	0
	Ilc	45 Std.	5	4	0	0	0	0
	II	gesamt	10	8	0	2	0	0
3 J. und älter	IIla	25 Std.	0	0	0	0	0	0
	IIlb	35 Std.	0	0	0	0	0	0
	IIlc	45 Std.	0	0	0	0	0	0
	III	gesamt	0	0	0	0	0	0
insgesamt			30	8	0	8	0	14

geplante Pädagogische Gruppenstruktur im Kindergartenjahr 2018 / 2019

Prozentpunkte / Platz	Anzahl Kinder in den Gruppen						Summe	Bemerkungen:
	1. Gruppe	2. Gruppe	3. Gruppe	4. Gruppe	5. Gruppe	6. Gruppe		
I	5%	20					20	
II	10%		10				10	
III a-b	4%						0	
III c	5%						0	
Kinder pro Gruppe gesamt		10	20	0	0	0	30	
Auslastung pro Gruppe in %		100%	100%	0%	0%	0%	200%	
max. Kapazität der Gruppen		120%	110%				230%	
genehmigungspflicht. Überschreitung		0%	0%	0%	0%	0%	0%	
Ausbauplanung 2018/2019						gelb. U3	gesamt	18/19
Anzahl der Gruppen						0	U3	0
I	II	III	gesamt	U3	gesamt	gelb. U3	gesamt	18/19
1	1	1	3	39	16	55	U2	19/20

Familienzentrum komm. Kita „Kunterbunt“ (Thüle)

geplante Zuordnung zu den Gruppentypen für das neue Kindergartenjahr 2018 / 2019
Anzahl der Gruppen in der Einrichtung:

Altersgruppe	Gruppenform	Betreuungsumfang	Anzahl der Kinder			3 J. bis Schule		
			0-2 J.	2 J.	3 J.	o. Beh.	m. Beh.	m. Beh.
			o. Beh.	m. Beh.	o. Beh.	m. Beh.	m. Beh.	m. Beh.
2.J. bis Schuleintr.	la	25 Std.	7	3	0	4	0	0
	lb	35 Std.	26	3	0	21	2	0
	lc	45 Std.	23	6	0	16	1	0
	I	gesamt	56	12	0	41	3	0
0 bis u3J.	Ila	25 Std.	3	1	0	0	0	0
	Ilb	35 Std.	5	5	0	0	0	0
	Ilc	45 Std.	2	1	0	0	0	0
	II	gesamt	10	7	0	3	0	0
3 J. und älter	IIla	25 Std.	3	0	0	0	0	0
	IIlb	35 Std.	13	0	13	0	0	0
	IIlc	45 Std.	9	0	9	0	0	0
	III	gesamt	25	0	25	0	0	0
insgesamt			91	7	0	15	0	66

geplante Pädagogische Gruppenstruktur im Kindergartenjahr 2018 / 2019

Prozentpunkte / Platz	Anzahl Kinder in den Gruppen						Summe	Bemerkungen:
	1. Gruppe	2. Gruppe	3. Gruppe	4. Gruppe	5. Gruppe	6. Gruppe		
I	5%	20	20	16			56	
II	10%			10			10	
III a-b	4%				16		16	
III c	5%				9		9	
Kinder pro Gruppe gesamt		20	20	16	10	25	91	
Auslastung pro Gruppe in %		100%	100%	80%	100%	109%	489%	
max. Kapazität der Gruppen		100%	110%	120%	120%	120%	560%	
genehmigungspflicht. Überschreitung		0%	0%	0%	0%	0%	0%	
Ausbauplanung 2018/2019						gelb. U3	gesamt	18/19
Anzahl der Gruppen						U3	gesamt	0
I	II	III	gesamt	U3	gesamt	gelb. U3	gesamt	18/19
2	1	1	4	53	22	75	U2	19/20

