



KREISJUGENDAMT PADERBORN

Bedarfsplan 2022/2023

zur Kinderbetreuung in Tageseinrichtungen
und in Kindertagespflege nach dem
Kinderbildungsgesetz (KiBiz)

Gruppenformen und Betreuungszeiten
im Kreis Paderborn

**für die Städte und Gemeinden im Bereich des
Kreisjugendamtes Paderborn**

Altenbeken, Bad Lippspringe, Bad Wünnenberg,
Borchen, Büren, Delbrück, Hövelhof, Lichtenau,
Salzkotten



...nah bei den Menschen!

Anlage zu DS-Nr. 17.0463

Bedarfsplan 2022 / 2023

zur Kinderbetreuung in Kindertageseinrichtungen und in Kindertagespflege nach dem Kinderbildungsgesetz (KiBiz)

Gliederung

I.	Einführung	Seite	3
	1.1 Gesetzliche Grundlagen_____		4
	1.2 Zusammenfassung der Ergebnisse_____		6
	1.3 Fazit_____		18
	1.4 Finanzielle Förderung, Betriebskosten und Zuschüsse___		19
II.	Die Bedarfssituation in den Städten und Gemeinden	Seite	25
	- Präsentation Verteilung nach KiBiz		
	- Geburtenentwicklung und Versorgungsquoten		
	Kreis Paderborn gesamt_____		26
	Altenbeken_____		29
	Bad Lippspringe _____		38
	Bad Wünnenberg_____		42
	Borchen_____		57
	Büren_____		72
	Delbrück_____		97
	Hövelhof_____		118
	Lichtenau_____		130
	Salzkotten_____		149
III.	Gesamtübersicht über die Kindertageseinrichtungen	Seite	170

I. Einführung

- 1.1 Gesetzliche Grundlagen
- 1.2 Zusammenfassung der Ergebnisse
- 1.3 Fazit
- 1.4 Finanzielle Förderung, Betriebskosten und Zuschüsse

Einführung

Der vorliegende Bedarfsplan zur Kinderbetreuung in Tageseinrichtungen und in Kindertagespflege ist gültig für den Zuständigkeitsbereich des Kreisjugendamtes Paderborn und bezieht sich auf das Kindergartenjahr 2022/2023.

1.1 Gesetzliche Grundlagen

Das „Gesetz zur frühen Bildung und Förderung von Kindern (Kinderbildungsgesetz – KiBiz) - Sechstes Gesetz zur Ausführung des Achten Buches Sozialgesetzbuch“ mit seinen Neuerungen trat zum 01.08.2020 in Kraft.

Zu den Kernelementen des neuen KiBiz gehören:

- die Beitragsbefreiung des vorletzten Kita-Jahres,
- die Sicherung einer vielfältigen Angebotsstruktur,
- die Reduzierung der Trägeranteile,
- die Stärkung der Leitung durch Verpflichtung der Personalstunden für Leitungskräfte,
- zusätzliche finanzielle Förderung von Familienzentren und plusKITAs,
- die Verpflichtung zu Qualitätsentwicklung und Fachberatung für Kitas und Kindertagespflege, auch durch finanzielle Unterstützung,
- die Flexibilisierung der Betreuungszeiten an den Bedarfen der Familien.

Nach dem Gesetz werden in den Tageseinrichtungen drei verschiedene Gruppenformen angeboten:

Gruppenform I	20 Kinder im Alter von 2 Jahren bis zur Einschulung (davon 4 bis 6 Kinder im Alter von 2 Jahren)
Gruppenform II	10 Kinder im Alter von unter 3 Jahren
Gruppenform III	25 Kinder im Alter von 3 Jahren und älter bzw. 20 Kinder bei 45-Stunden-Betreuung

In den Gruppenformen wird zusätzlich unterschieden, welche Betreuungszeit gewählt wird:

- A 25 Stunden Betreuung,
- B 35 Stunden Betreuung (als Blockzeit oder geteilte Öffnungszeit) oder
- C 45 Stunden Betreuung

Zur Ermittlung der auf eine Einrichtung entfallenden Zuschüsse wird im Rahmen der Jugendhilfeplanung entschieden, welche der genannten Gruppenformen mit welcher Betreuungszeit in den Einrichtungen angeboten werden. Soweit erforderlich, können Gruppenformen und Betreuungszeiten dabei kombiniert werden. Aus der Entscheidung der Jugendhilfeplanung ergeben sich in jedem Jahr Höhe und Anzahl der Kindpauschalen, die bis zum 15. März des Jahres dem Landesjugendamt zu melden sind (Ausschlussfrist). Für jedes Kind, das eine Kindertageseinrichtung besucht, wird entsprechend der gebuchten Gruppenform eine festgelegte Kindpauschale beantragt. Auf dieser Grundlage wird auch der Personalbedarf bemessen. Darüber hinaus werden die Förderung von Kindern mit Behinderung in Einzelintegration, Mietpauschalen, Zuschüsse für eingruppige Einrichtungen, plusKITAs und Kitas mit zusätzlichem Sprachförderbedarf, Waldkindergärten und Familienzentren sowie der Landeszuschuss zur Kindertagespflege gesetzlich geregelt. Das Gesetz gilt nur für Kinder, die ihren gewöhnlichen Aufenthalt in Nordrhein-Westfalen haben.

Ausgehend von dem am 16.12.2008 in Kraft getretenen **KiföG (Kinderförderungsgesetz)** wurde auch im Kreis Paderborn der Ausbau der Tagesbetreuung für Kinder unter 3 Jahren vorangetrieben. Seit dem Kindergartenjahr 2013/2014 ist ein Rechtsanspruch für Kinder ab dem 1. Lebensjahr gegeben, der durch Plätze in Tageseinrichtungen oder Kindertagespflege abgedeckt werden kann. Der Ausbau soll auf der Grundlage der örtlichen Jugendhilfeplanung bedarfsgerecht erfolgen. Daher wird regelmäßig im Zusammenhang mit der Bedarfsplanung geprüft, ob die Anzahl der Plätze ausreichend ist. Die tatsächlich angemeldeten Bedarfe werden sozialräumlich aufgenommen und nehmen Einfluss auf die mit allen Trägern vor Ort abgestimmte Umsetzung der sozialräumlichen Konzepte.

1.2 Zusammenfassung der Ergebnisse

Die **Betreuungssituation im Kreis Paderborn im KG-Jahr 2022/2023** stellt sich wie folgt dar:

Die **Gesamtplatzzahl im Kindergartenjahr 2021/2022** beläuft sich auf **7.119 Plätze** (2021/2022: 6.958 Plätze (+161)).

Die **Anzahl der Kindertageseinrichtungen** im Kreisgebiet steigt von 112 auf 114.

Es werden 2 zusätzliche Einrichtungen eröffnet:

- AWO Kita in Bad Lippspringe
- Kita „Kleine Freunde“, VEREINen e.V. in Salzkotten

Seit dem Jahr 2015/2016 hat sich damit die Zahl der Einrichtungen um 19 erhöht.

4 neue Kitas befinden sich aktuell in Planung / im Bau:

- KreisSportBund im Versorgungsbereich Niedern-/Oberntudorf
- KreisSportBund in Anreppen
- Stepke-Kita in Lippling
- PariSozial in Hagen

Im Frühjahr 2022 findet ein weiteres Interessenbekundungsverfahren für eine neue Kita in Bad Wünnenberg statt.

Anzahl der betreuten Kinder in den Kindertageseinrichtungen im Kreis Paderborn nach Trägerschaft

Trägerschaft	Kitas	Plätze
	2022/2023	
Kommunale Kindergärten	57	3.672
Katholische Kindergärten	30	1.868
Evang. Kindergärten	2	130
Andere freie Träger	21	1.139
Elterninitiativen	4	310
Gesamt	114	7.119

Prozentuale Verteilung der Trägerschaft der Kindertageseinrichtungen im KG-Jahr 2022/2023

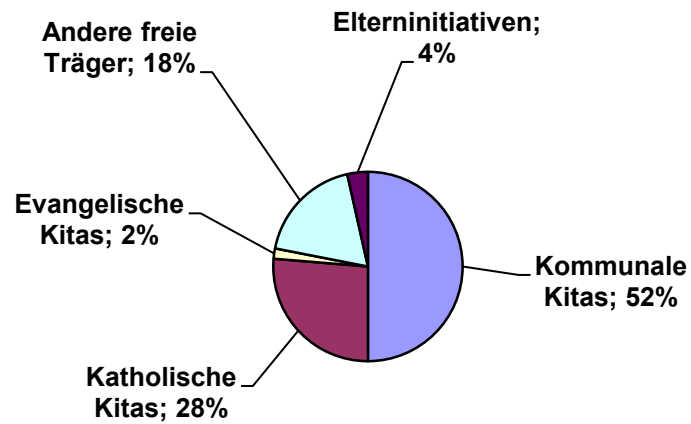

Die Platzverteilung nach Altersgruppen stellt sich folgendermaßen dar:

Anzahl der Plätze in Kindertageseinrichtungen in den Jahren 2008/2009 bis 2022/2023

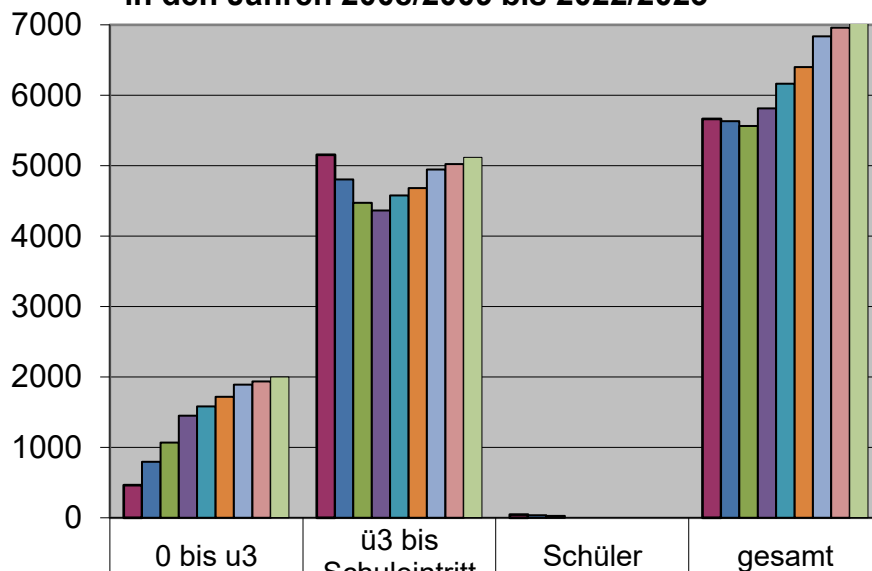

Jahr	0 bis u3	ü3 bis Schuleintritt	Schüler	gesamt
2008/2009	464	5.154	46	5.664
2010/2011	793	4.806	35	5.634
2012/2013	1.066	4.474	25	5.565
2014/2015	1.451	4.363	0	5.814
2016/2017	1.583	4.579	0	6.162
2018/2019	1.717	4.682	0	6.399
2020/2021	1.889	4.947	0	6.836
2021/2022	1.936	5.022	0	6.958
2022/2023	1.999	5.120	0	7.119

Im Vergleich der Kindergartenjahre 2008/2009 zu 2022/2023 werden **insgesamt 1.445 Kinder** mehr betreut, die Verschiebungen zwischen den verschiedenen Altersgruppen fallen jedoch unterschiedlich aus. Hier ist nach einer Phase der Verringerung der Plätze für die Kinder über 3 Jahren der Wert etwa wieder auf dem Niveau des Ausgangswertes. Durch die stetige Steigerung der **Plätze für Kinder unter 3 Jahren** stehen inzwischen **1.999 Plätze** für diese Altersgruppe zur Verfügung.

Im Vergleich zum Vorjahr werden 161 Kinder insgesamt mehr betreut, davon 63 Kinder unter 3 Jahren und 98 Kinder über 3 Jahren.

Die **Versorgungssituation mit Plätzen in den Kindertageseinrichtungen** hat sich im Vergleich zum letzten Kindergartenjahr leicht verbessert. Die **über 3-jährigen Kinder** können zu 99% in den Kindertageseinrichtungen betreut werden (Vorjahr 97%). Damit erhalten fast alle Kinder dieser Altersgruppe einen Kita-Platz, manche jedoch nicht in ihrer Wunscheinrichtung. Die Versorgung mit Plätzen für **unter 3-Jährige in Kitas** liegt bei **42%** (Vorjahr 41%). Die **Gesamtversorgungsquote u3** liegt bei **49%**, davon **7%** in der **Kindertagespflege** (Vorjahr 7%).

Nach Maßgabe des Landes ist es das Ziel, alle investiv geförderten u3-Plätze auch mit u3-Kindern zu belegen, das Gleiche gilt für ü3-Plätze. In Einzelfällen müssen Kinder abgewiesen werden und andere Einrichtungen als die Wunscheinrichtungen besuchen. Zusätzlich werden Plätze in z.T. befristeten Provisorien für Kinder unter und über 3 Jahren zur Verfügung gestellt, um den Gesamtbedarf zu decken.

Kindergartenjahr 2022/2023			
Plätze und Versorgungsquoten	Anzahl Kinder gesamt	angemeldete Kinder	
		absolut	Versorgung in %
unter 3 Jährige gesamt	4.797	2.345	49%
davon Plätze in Tageseinrichtungen		1.999	41,7%
davon Plätze in Tagespflege		346	7,2%
über 3 Jährige gesamt	5.182	5.120	99%

Entwicklung der Versorgungsquoten für Kinder in Kindertageseinrichtungen und Kindertagespflege im Kreis Paderborn in den Kita-Jahren 2006/07 bis 2022/23

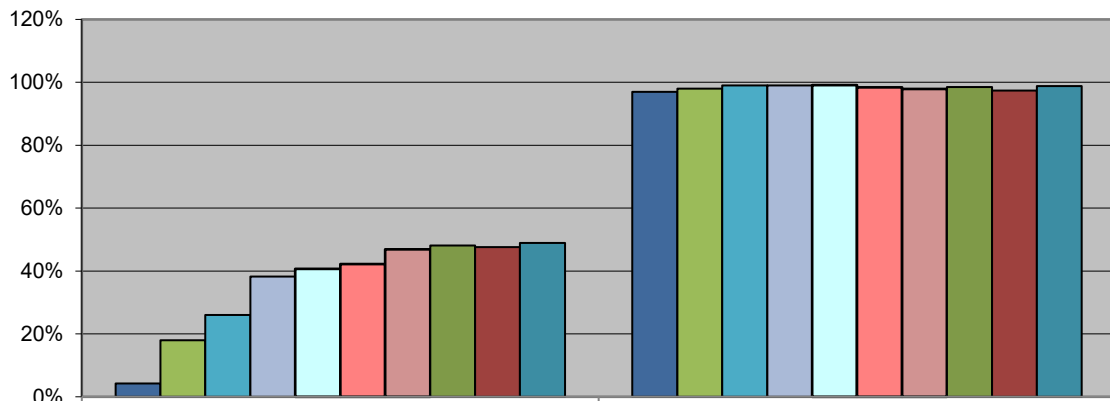

	unter 3Jährige	über 3Jährige
06/07	4%	97%
09/10	18%	98%
11/12	26%	99%
13/14	38%	99%
15/16	41%	99%
17/18	42%	98%
19/20	47%	98%
20/21	48%	99%
21/22	48%	97%
22/23	49%	99%

Versorgungsquoten der Kinder unter 3 Jahre in Kindertageseinrichtungen seit 2008/2009 in den Kommunen im Kreis Paderborn

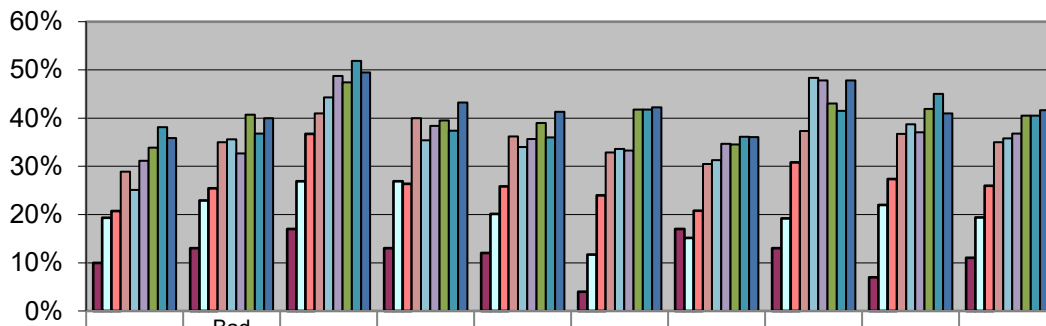

	Altenbek en	Bad Lippsprin ge	Bad Wünbg.	Borchen	Büren	Delbrück	Hövelhof	Licht.	Salzk.	Kreis PB gesamt
2008/09	10%	13%	17%	13%	12%	4%	17%	13%	7%	11%
2010/11	19%	23%	27%	27%	20%	12%	15%	19%	22%	19%
2012/13	21%	25%	37%	26%	26%	24%	21%	31%	27%	26%
2014/15	29%	35%	41%	40%	36%	33%	31%	37%	37%	35%
2016/17	25%	36%	44%	35%	34%	34%	31%	48%	39%	36%
2018/19	31%	33%	49%	38%	36%	33%	35%	48%	37%	37%
2020/21	34%	41%	47%	40%	39%	42%	35%	43%	42%	41%
2021/22	38%	37%	52%	37%	36%	42%	36%	42%	45%	41%
2022/23	36%	40%	49%	43%	41%	42%	36%	48%	41%	42%

Der **Trend zur Aufnahme von Kindern unter 3 Jahren in den Tageseinrichtungen** setzt sich im Kreis Paderborn weiter fort. Die erreichten Versorgungsquoten in den Kommunen sind unterschiedlich: Sie reichen von 49% in Bad Wünnenberg und 36% in Altenbeken und Hövelhof.

Gründe für die Schwankungen in den kommunalen Versorgungsquoten liegen sowohl in der Steigerung der u3-Plätze als auch in der Steigerung der Gesamtanzahl der u3-Kinder in den Kommunen. Obwohl in fast allen Kommunen mehr Plätze für u3-Kinder bereitgestellt werden, sinkt die Quote in einigen Fällen trotzdem.

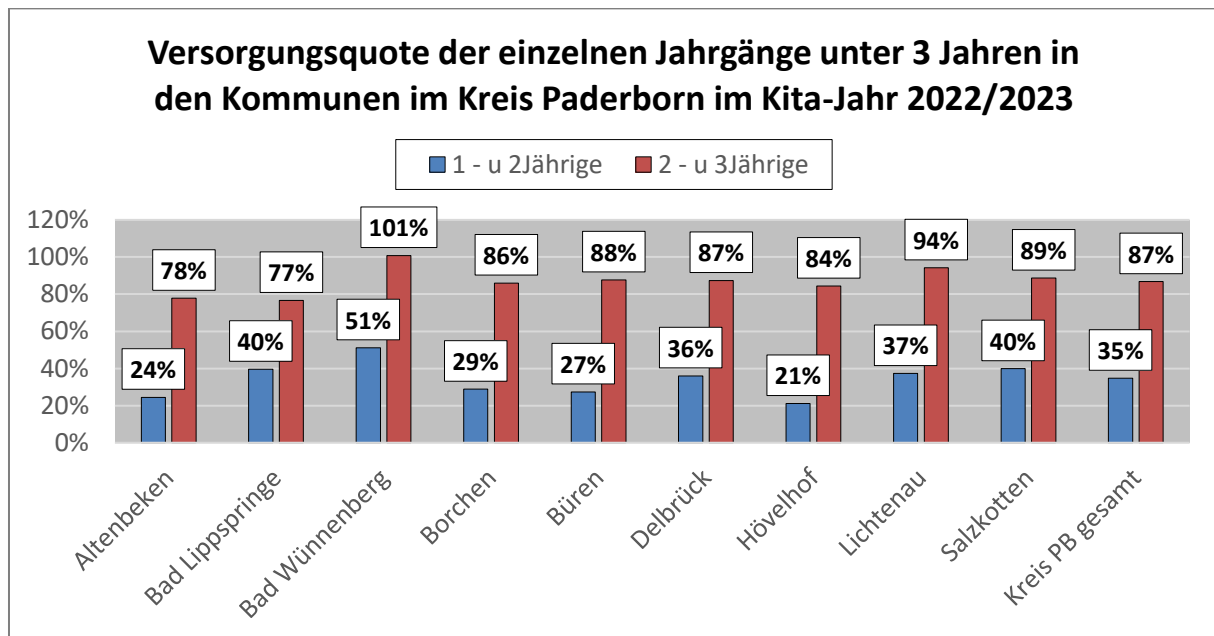

Durchschnittlich 87% aller 2-Jährigen (Vorjahr 88%) und 35% aller 1-Jährigen (Vorjahr: 31%) im Kreis Paderborn besuchen eine Kindertageseinrichtung.

Im **Vergleich der Jahrgänge der ein- und zweijährigen Kinder** lässt sich feststellen, dass in Bad Wünnenberg, Bad Lippspringe und Salzkotten der größte Anteil der 1-jährigen Kinder betreut wird (51% bzw. 40%). Bei den 2-jährigen Kindern liegt die Versorgungsquote in Bad Wünnenberg (101%) am höchsten. Die Altersgruppe der unter 1-Jährigen spielt in Kindertageseinrichtungen nur eine sehr untergeordnete Rolle. Insgesamt 17 Kinder unter einem Jahr werden im gesamten Kreisgebiet in einer Kindertageseinrichtung betreut. Hier greifen die meisten Eltern auf die Betreuung durch eine Tagespflegeperson zurück.

Zur Erklärung: Zu einem Wert von über 100% kann es kommen, da in der Zählweise der Kinder bzw. der Plätze zwischen Eintrittsalter und Geburtszeitraum unterschieden wird und auf diese Weise kleine Differenzen auftreten können. So ist es möglich, dass ein Kind nach dem Geburtszeitraum z.B. ein einjähriges Kind ist, da es zum Stichtag 1.11. ein Jahr alt ist, kommt es aber erst im laufenden Kita-Jahr zum 2. Geburtstag in den Kindergarten, erhält es einen Platz als 2-Jähriges. Die Anzahl der Plätze wird gezählt nach Eintrittsdatum, da sie entsprechend den verschiedenen Gruppenformen zugeordnet werden müssen.

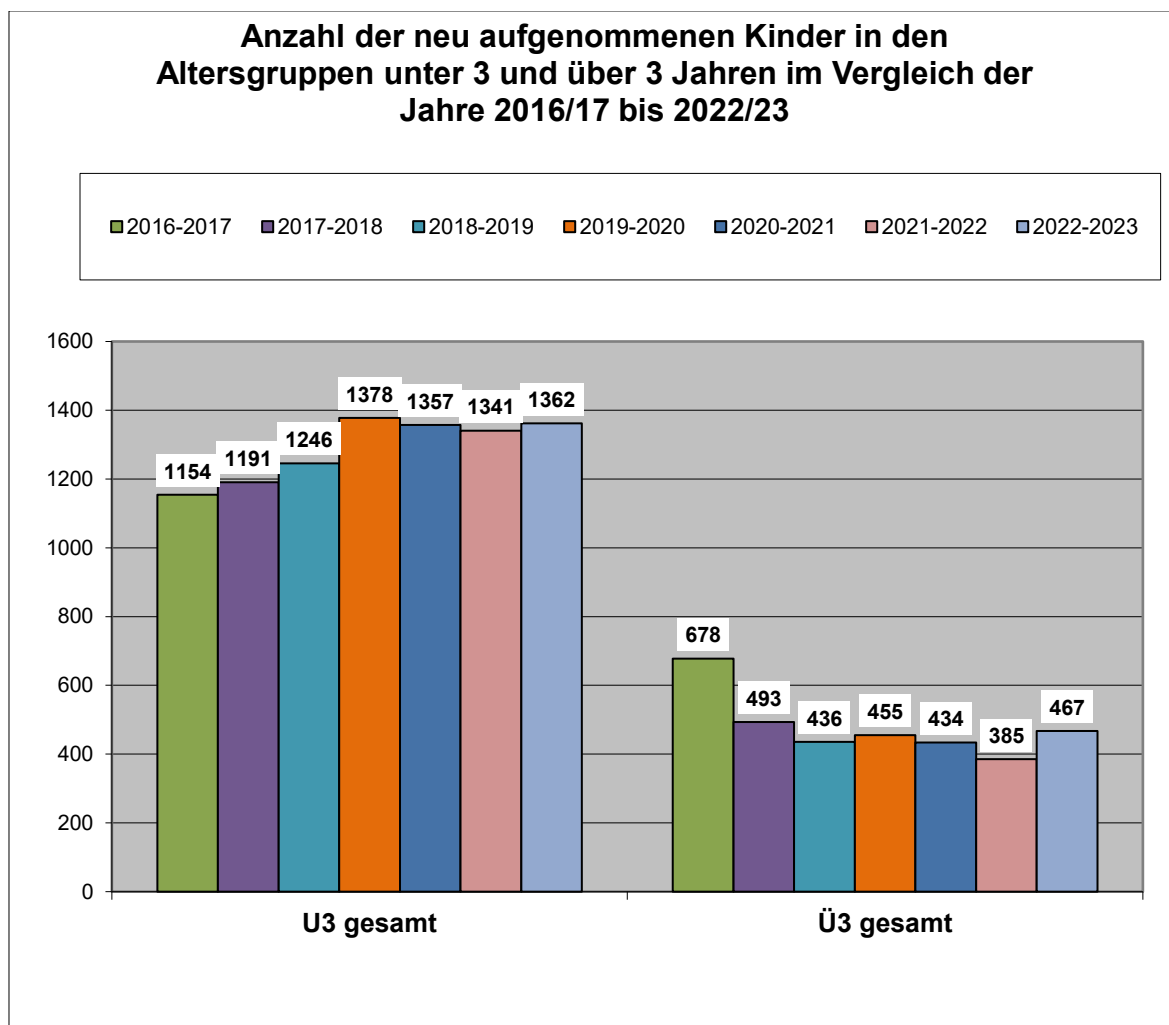

Die Anzahl der neu aufgenommenen Kinder unter 3 Jahren liegt etwas über dem Niveau des Vorjahres, im Gegensatz zu der Zahl der ü3-Aufnahmen. Auffällig ist, dass die Anzahl der u3-Neuaufnahmen etwa dreimal so hoch ist wie die Anzahl der Neuaufnahmen der Kinder ab 3 Jahren.

Die Nachfrage nach Ganztagsplätzen liegt weiterhin auf einem hohen Niveau:

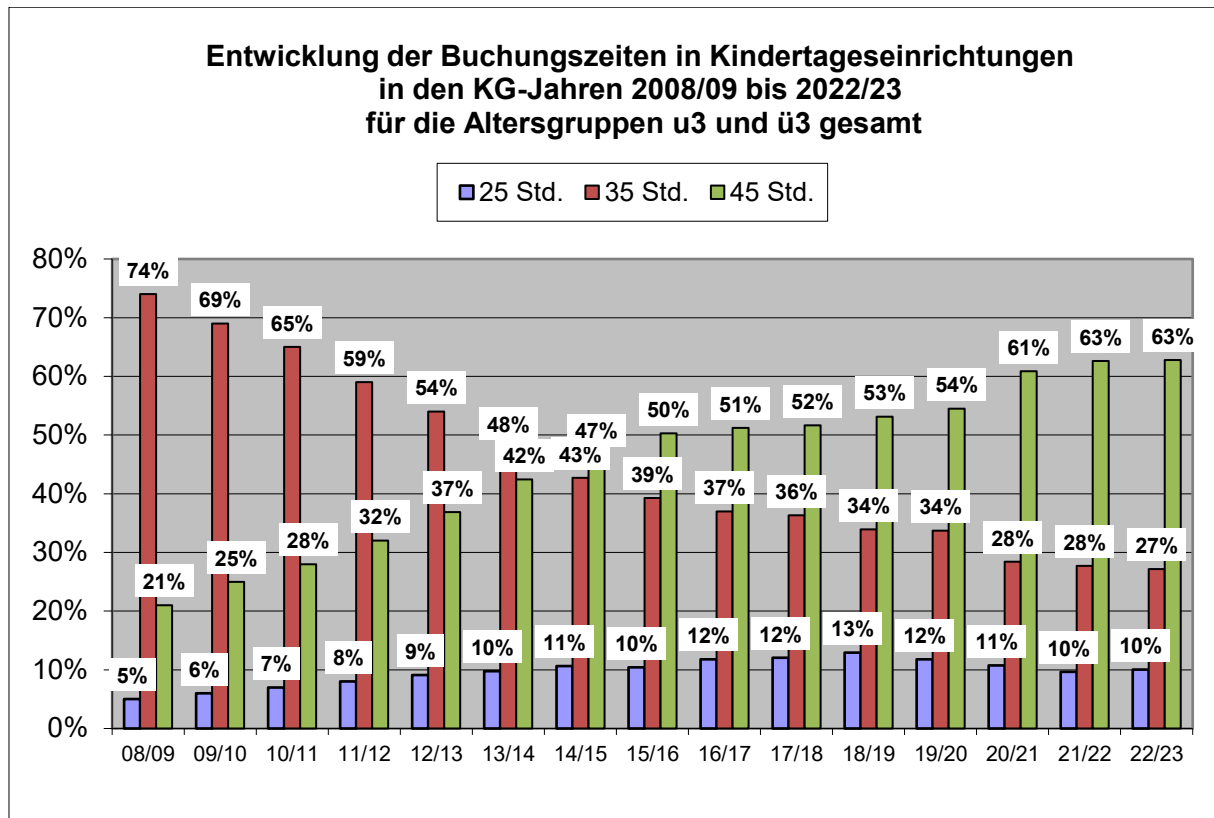

Insgesamt wird für fast zwei Drittel aller Kinder ein Ganztagsbetreuungsplatz mit einer Betreuungszeit von 45 Stunden pro Woche gebucht.

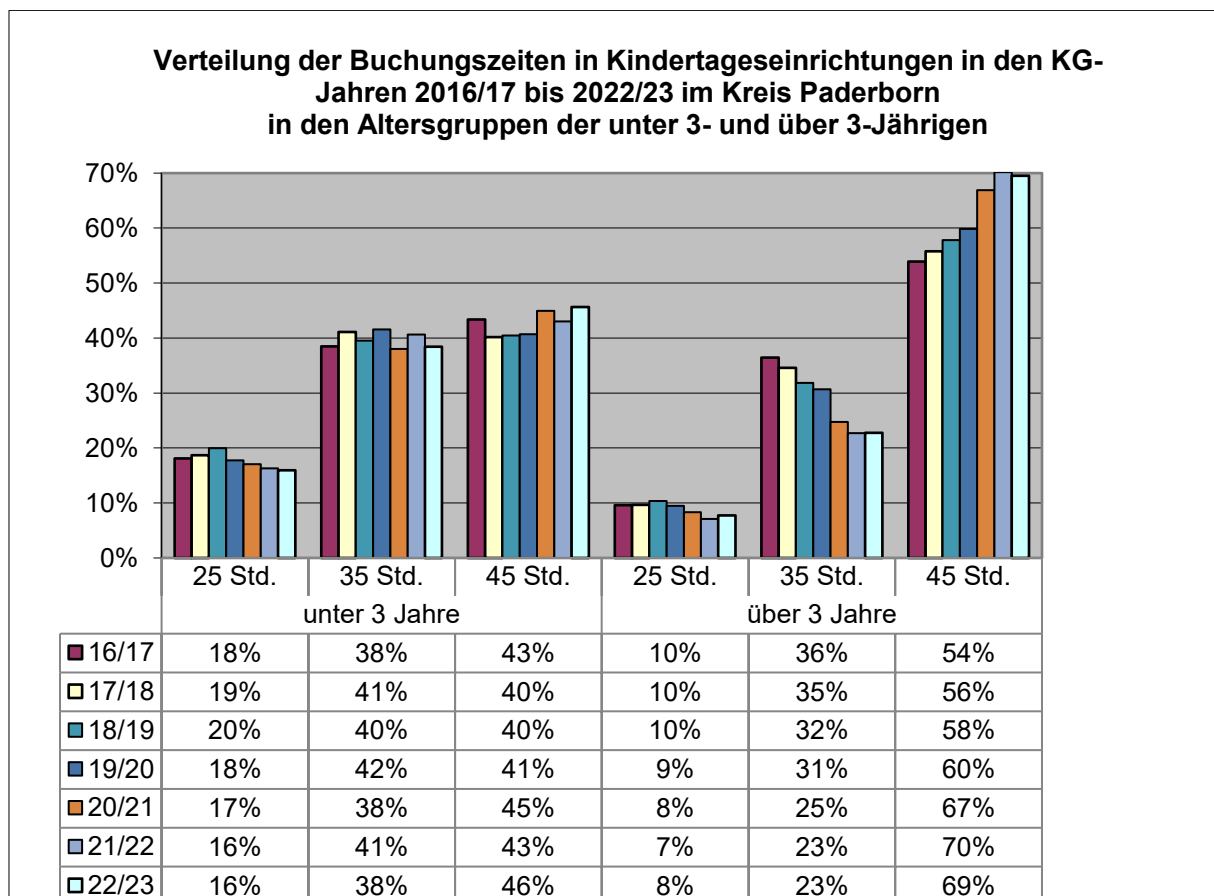

Im Vergleich der beiden Altersgruppen wird deutlich, dass die 45-Stunden-Buchung der über 3-Jährigen um 23% über dem Anteil der unter 3-Jährigen liegt.

Berücksichtigt man zusätzlich die Kinder, die 35 Stunden im Block gebucht haben, so stellt man fest, dass im Kindergartenjahr 2022/23 im Kreisdurchschnitt der weitaus größte Teil der Kinder eine **Über-Mittag-Betreuung** nutzt.

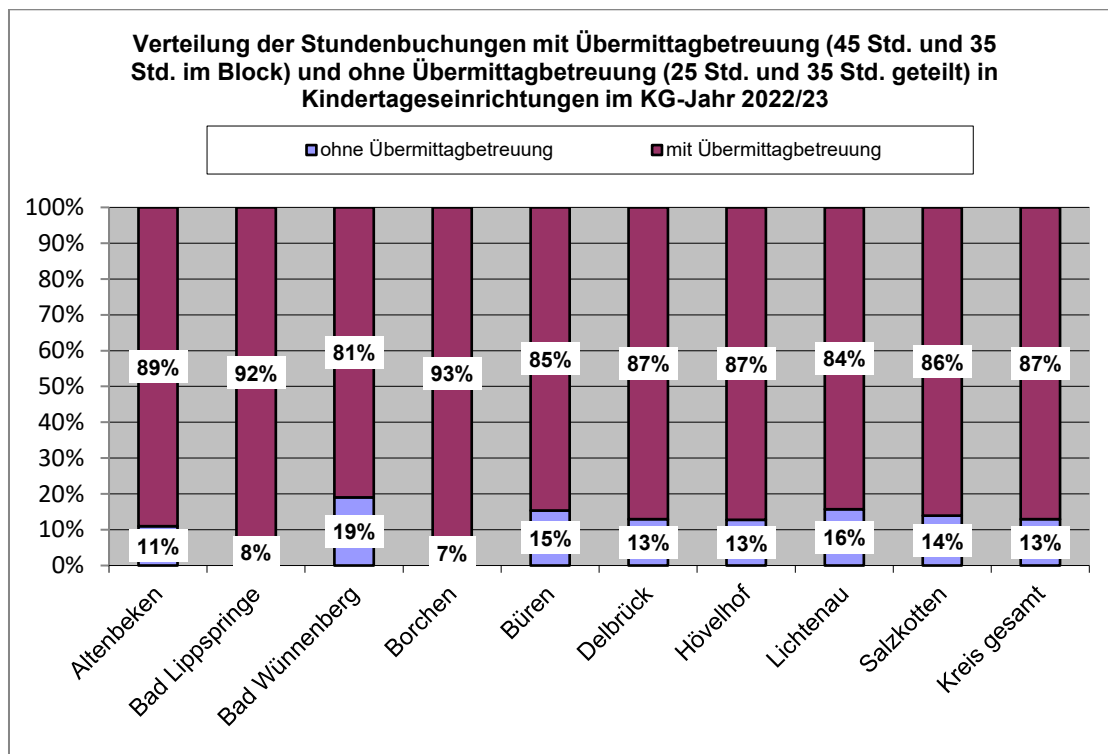

Mittlerweile nehmen 87 % der Kinder eine Übermittagsbetreuung in Anspruch, entweder durch eine „35 Std.-Block“-Buchung oder durch einen Ganztagsbetreuungsplatz. Dies entspricht einer Steigerung von 1% im Vergleich zum Vorjahr.

Borcheln und Bad Lippspringe haben den größten Anteil an Kindern, die über Mittag betreut werden (93% bzw. 92%). Die Kommune Bad Wünnenberg (81%) hat im kreisweiten Vergleich die geringste Quote an Über-Mittag-Betreuung.

Nachfrage Kita-Plätze

Die Nachfragesituation ist ein Signal dafür, inwieweit der Ausbau der Plätze für Kinder unter 3 Jahren in Kindertageseinrichtungen als abgeschlossen angesehen werden kann. Ziel ist es, den sozialräumlichen Bedarf sowie das Wunsch- und Wahlrecht der Eltern flächendeckend zu befriedigen.

Ausgewertet werden stets **Wartelisten** in den Kindertageseinrichtungen, um einen genauen Überblick über die Bedarfssituation zu erhalten. Trotz der guten Versorgungslage gibt es immer noch Kinder, die in einem bestimmten Ort oder einer bestimmten Kindertageseinrichtung (Wunsch-Kita) keinen Platz erhalten. Viele warten dann auf die nächste Möglichkeit der Aufnahme, zum Beispiel durch einen frei werdenden Platz oder auch bis zum nächsten KG-Jahr. Nach Möglichkeit wird diesen Kindern ein Alternativangebot in einer anderen Kindertageseinrichtung oder in der Kindertagespflege unterbreitet.

Die **Wartelisten** geben Hinweise in Bezug auf die tatsächliche Nachfragesituation in den Kommunen. Wartelisten entstehen aufgrund eines erhöhten Bedarfes in einzelnen Kindertageseinrichtungen oder in einzelnen Ortsteilen. Aufgabe der Jugendhilfeplanung ist es hier, gemeinsam mit Kommunen und Trägern eine Bewertung vorzunehmen, ob es sich um kurzfristige Bedarfe handelt, ausgelöst z.B. durch einen besonders geburtenstarken Jahrgang oder ob hier längerfristige Maßnahmen zu ergreifen sind, z.B. durch die dauerhafte Schaffung neuer Plätze (neue Gruppen oder auch der Bau einer neuen Kindertageseinrichtung). An dieser Stelle greift die Ausbauplanung mit dem entsprechenden Verfahren.

Kindertagespflege

Zur Erfüllung des Rechtsanspruchs für u3-Kinder steht neben der Betreuung in Kindertageseinrichtungen die Kindertagespflege als gleichwertiges Förder- und Betreuungsangebot zur Verfügung (§ 23 SGB VIII i.V.m. §§ 4 und 21 ff. KiBiz).

Die Entwicklung der Platzsituation zeigt folgende Grafik (Stand: 01.03.2022):

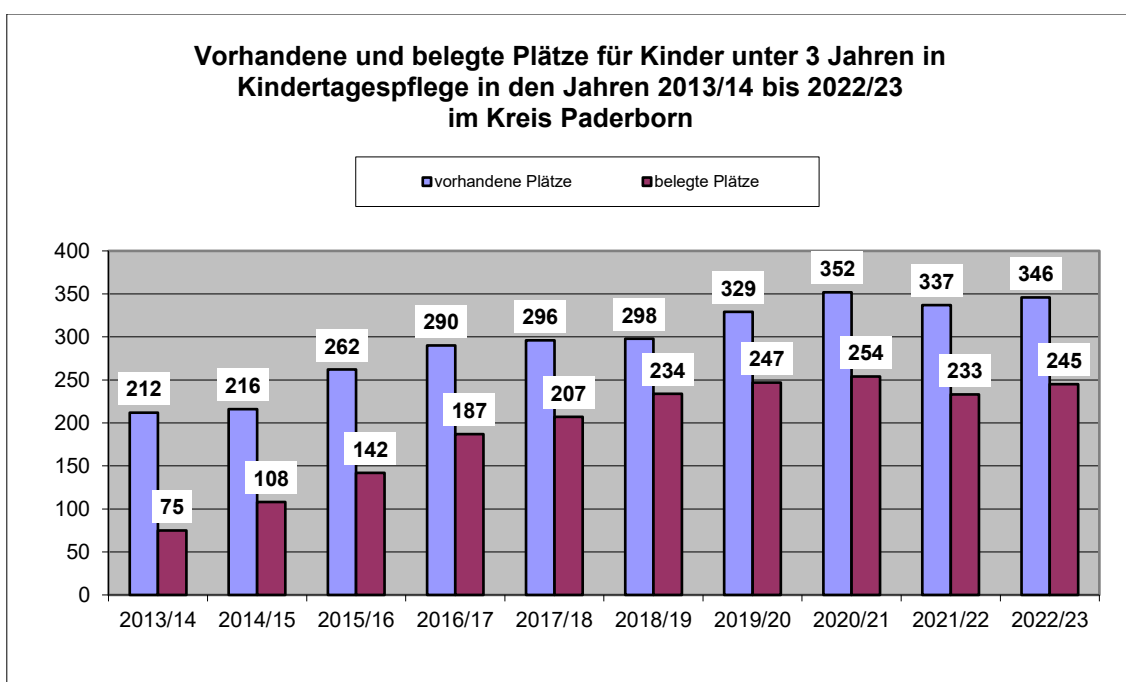

Die Zahl der Plätze für unter 3-jährige Kinder in der Kindertagespflege ist im Vergleich zum Vorjahr leicht gestiegen, befindet sich aber seit einigen Jahren auf etwa gleichem Niveau. Es stehen weniger Kindertagespflegepersonen zur Verfügung. Die Anzahl der Kindertagespflegepersonen bewegt sich etwa auf dem Niveau des Vorjahres: 144 Frauen und Männer sind zum Stand 01.03.2022 in der Kindertagespflege aktiv (2021: 142). Aktuell stehen 346 Plätze zur Verfügung. Die Versorgungsquote durch Tagespflegeplätze für Kinder unter 3 Jahren liegt bei 7%.

Es wird zunehmend schwieriger, neue Kindertagespflegepersonen zu gewinnen. Die Zahl der Neubewerber ist, vermutlich auch aufgrund der Corona Pandemie, geringer als in den vorherigen Jahren. Die neuen gesetzlichen Rahmenbedingungen in NRW und die sich dadurch ergebenden Anforderungen an die Qualifizierung tragen sicherlich auch zu dieser Entwicklung bei. Durch die Neufassung der Richtlinien zur Kindertagespflege des Kreises Paderborn zum 01.08.2020 wurden die neuen gesetzlichen Vorgaben zum Anlass genommen, die Rahmenbedingungen zur Ausgestaltung der Kindertagespflege positiv weiter zu entwickeln.

Bei der Platzzahlangabe im Bereich der Kindertagespflege ist zu beachten, dass durch die Fluktuation an Tagespflegepersonen vorhandene Plätze jederzeit kurzfristig durch Beendigung bzw. Einschränkung der Tagespflegetätigkeit wegfallen können. Insofern ist in der Praxis davon auszugehen, dass zusätzlich zu den neu zu schaffenden u3-Plätzen auch jeweils ein Ausgleich der wegfallenden Plätze erfolgen muss.

Es gibt eine Differenz zwischen den zur Verfügung stehenden und den belegten Plätzen. Die Anzahl der freien Plätze sind jedoch nicht so zu interpretieren, dass in jedem Einzelfall die Bedarfe durch die Kindertagespflege gedeckt werden können. In der Praxis zeigt sich, dass Angebot und Struktur des jeweiligen Angebotes einer Tagespflegeperson nicht in jedem Fall mit den Bedürfnissen und Vorstellungen der Eltern übereinstimmen.

Die Entwicklung der Plätze in der Kindertagespflege, für die ein Landeszuschuss beantragt werden kann, stellt sich wie folgt dar:

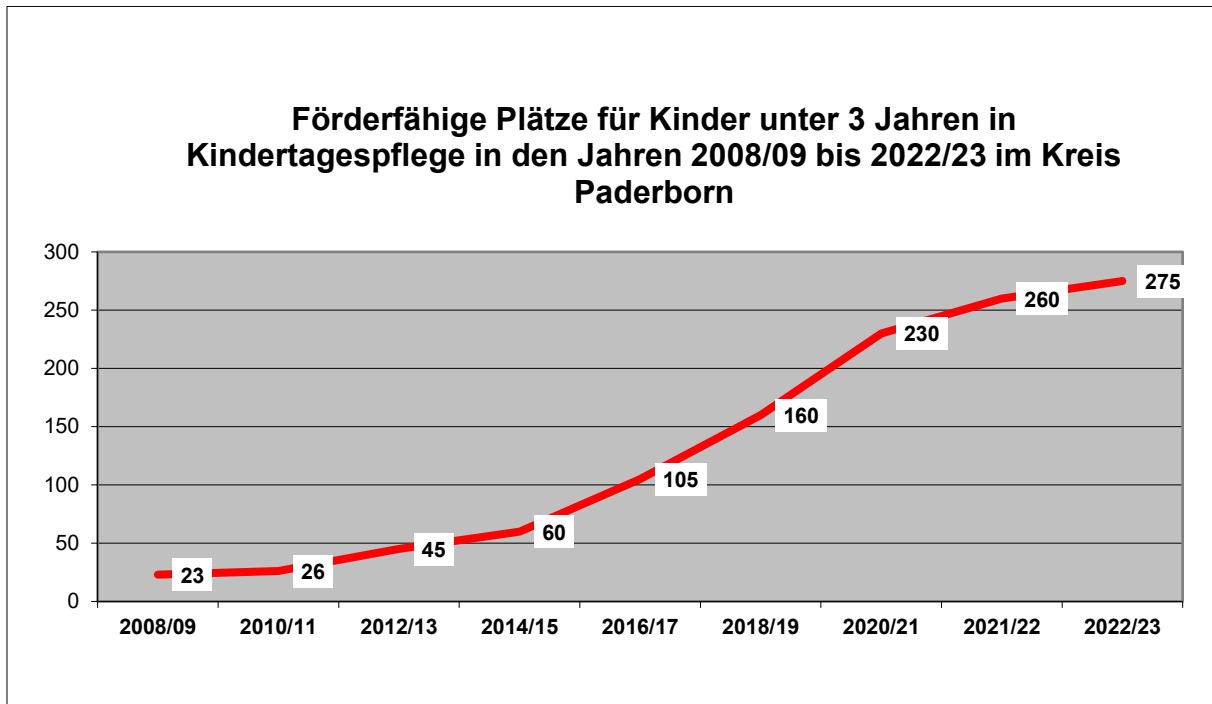

Im Kindergartenjahr 2022/23 beträgt die Höhe des **Landeszuschusses** 1.129,61 €. Dieser kann **für 275 Plätze für Kinder unter 3 Jahren ohne Behinderung beantragt werden.**

Voraussetzungen für die Gewährung des Landeszuschusses

sind folgende Kriterien:

1. die Kindertagespflegeperson verfügt über eine Erlaubnis zur Kindertagespflege nach § 43 SGB VIII,
2. die Kindertagespflegeperson betreut ein oder mehrere Kinder regelmäßig mindestens 15 Stunden wöchentlich und länger als drei Monate,
3. die Kindertagespflegeperson weist mindestens eine Qualifikation im Sinne des § 21 Abs. 1 oder 2 nach (160 Stunden DJI Curriculum),
4. die Kindertagespflegeperson nimmt jährlich Fortbildungsangebote im Umfang von mindestens fünf Stunden wahr,

5. für Ausfallzeiten der Kindertagespflegeperson ist eine gleichermaßen geeignete Betreuung durch transparente Regelung des Jugendamtes sichergestellt,
6. die laufende Geldleistung erfolgt nach § 23 Abs. 2 und 2a SGB VIII und es wird jeder Kindertagespflegeperson im Rahmen von § 23 Abs. 2 Nr. 2 für jedes ihr zugeordnete Kind ein Betrag für mindestens eine Stunde pro Betreuungswoche für mittelbare Bildungs- und Betreuungsarbeit gezahlt,
7. die laufende Geldleistung wird bereits während der Eingewöhnungsphase des Kindes gewährt,
8. die laufende Geldleistung wird auf Grundlage des Betreuungsvertrages mit den Eltern und beispielsweise auch bei vorübergehender Krankheit bzw. Abwesenheit des Kindes weitergewährt,
9. die Höhe der laufenden Geldleistung wird jährlich angepasst.

Neben den bisherigen Förderungen des Landes sieht das KiBiz auch eine Landesförderung der Qualifizierung für Tagespflegepersonen und für die Fachberatung Kindertagespflege vor.

Das Land gewährt einen **Zuschuss in Höhe von 2.000 Euro** für jede angehende Kindertagespflegeperson, die die **Qualifikation** nach dem kompetenzorientierten Qualifizierungshandbuch Kindertagespflege (QHB-Zuschuss) vollumfänglich absolviert hat. Voraussetzung ist, dass die Mittel zur Finanzierung einer QHB-Qualifizierung eingesetzt werden.

Diese Landesförderung wird für 8 angehende Tagespflegepersonen beantragt.

Für die Fachberatung wird ein **Landeszuschuss in Höhe von 500 Euro** für jede Tagespflegeperson gewährt, die Kinder bis zum Schuleintritt betreut.

Dieser Zuschuss wird für 85 Tagespflegepersonen beantragt.

Familienzentren

Im Kreis Paderborn verfügen **26 Kindertageseinrichtungen** über das anerkannte Gütesiegel „Familienzentrum NRW“.

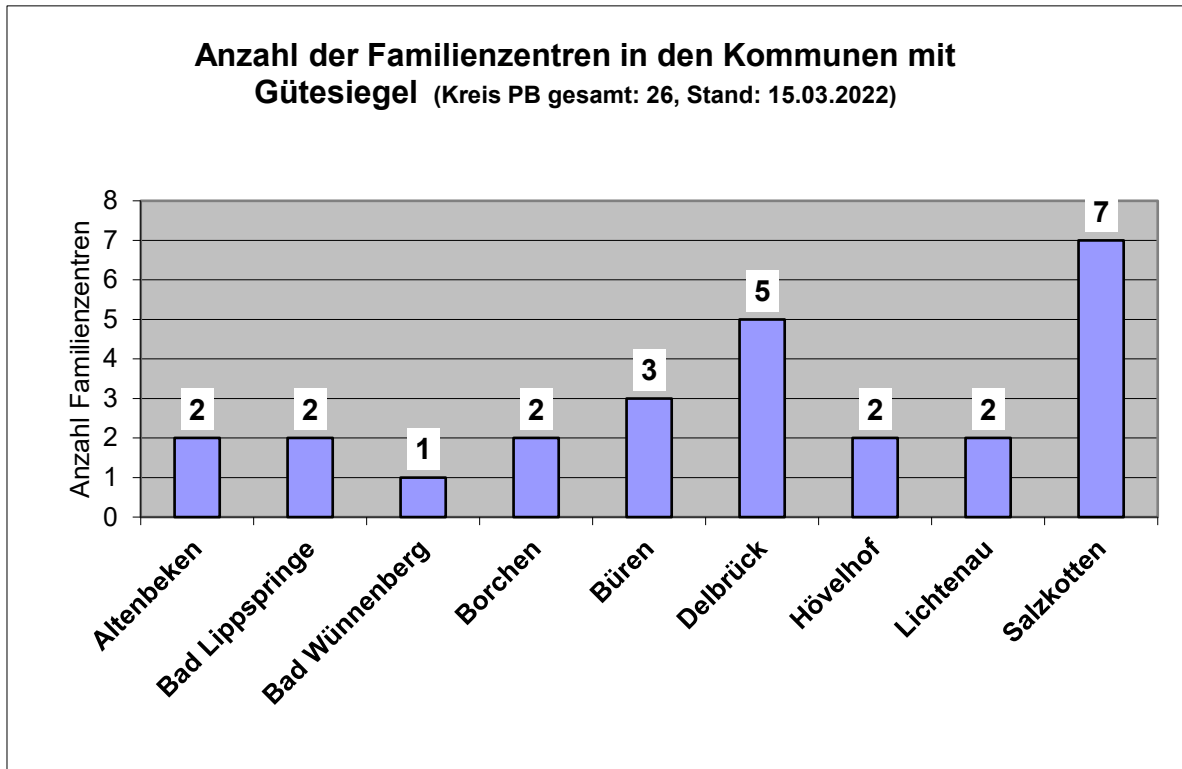

Die Regenbogen Wald- und Wiesen-Kita in Salzkotten befindet sich aktuell auf dem Weg zur Zertifizierung.

Darüber hinaus wird demnächst ein weiteres ausgewählt werden, welches sich zertifizieren lassen kann.

1.3 Fazit

Es lässt sich für den Kreis Paderborn feststellen, dass die **Umsetzung des Rechtsanspruches der Kinder ab dem 1. Lebensjahr bis zum Schuleintritt weitgehend gelingt** und dieser Fakt im Wesentlichen dazu beiträgt, Familie und Beruf zu vereinbaren. Dabei geht es nicht nur um die Betreuungsleistungen, die in Kindertageseinrichtungen und Kindertagespflege erbracht werden, sondern auch um den wichtigen Auftrag, Bildung und Erziehung zu vermitteln. Hierzu ist eine gute Qualität notwendig, die gute Rahmenbedingungen wie ausreichende und zweckentsprechende Räume und Ausstattung ebenso beinhaltet wie die Bereithaltung von gut geschultem Personal.

Auffällig ist, dass die Nachfrage nach Betreuungsplätzen bei den **unter 3-jährigen Kindern** im Kreis Paderborn weiterhin steigt.

Schwerpunkte der Bemühungen bei der Weiterentwicklung der Kindertagesbetreuung in den nächsten Jahren sollten vor allem sein, die Überschreitungen in den Tageseinrichtungen weiter abzubauen, provisorische Lösungen durch langfristige und qualitativ gute Konzepte abzulösen und die Einrichtungen so zu stärken, dass sie ihren Auftrag, nämlich die Bildung, Erziehung und Betreuung von Kindern, bestmöglich umsetzen können. Den betreffenden Sozialraum bzw. den jeweiligen Versorgungsbereich im Blick zu behalten sowie die Geburten in den Kommunen zu beobachten, ist dabei unerlässlich. Ein weiteres wichtiges Thema wird der steigende Fachkräftemangel sein, der inzwischen auch im Kreis Paderborn immer stärker zu beobachten ist.

1.4 Finanzielle Förderung, Betriebskosten und Zuschüsse

Betriebskosten

Nach den Planungsdaten betragen die Betriebskosten aller Tageseinrichtungen für das Kindergartenjahr 2022/23 rd. 83,9 Mio. €. Hierin enthalten sind nicht die Zuwendungen zu den weiteren Fördertatbeständen (Flexibilisierung Öffnungszeiten, Familienzentren, plusKita-Einrichtungen, Qualifizierung und Fachberatung). Diese werden sich erst im Laufe des KiTa-Jahres aufgrund entsprechender Trägermeldungen und Entscheidungen des Jugendhilfeausschusses ergeben.

Dementsprechend liegt der Jugendamts-/Elternanteil für die o.g. Betriebskosten im KiTa-Jahr 2022/2023 bei rd. 42,4 Mio. €.

Eingehende Elternbeiträge (ca. 4. Mio.) sowie der Konnexitätsausgleich für u3-Kinder und der Elternbeitragsausgleich für die beitragsfreien Kindergartenjahre (ca. 10,2 Mio. €) werden den Kreisanteil noch verringern.

Die Mittel für 2022 wurden im Rahmen der Haushaltsplanentwürfe in ausreichender Höhe angemeldet und durch Beschlüsse des Kreistages zur Verfügung gestellt. Für das Haushaltsjahr 2023 werden die notwendigen Mittel in die Haushaltsplanung aufgenommen.

Mit der KiBiz-Reform wurden die Fördersätze zu den o.g. Betriebskosten wie folgt angepasst:

	Bisher				Neu			
	Kirchl. Träger	Andere freie Träger	Eltern-initiativen	Komm. Träger	Kirchl. Träger	Andere freie Träger	Eltern-initiativen	Komm. Träger
Landesanteil	36,5 %	36,0 %	38,5 %	30,0 %	40,3 %	40,0 %	42,3 %	40,2 %
+ Anteil JA	51,5 %	55,0 %	57,5 %	49,0 %	49,4 %	52,2 %	54,3 %	47,3 %
= Zuschuss JA	88,0 %	91,0 %	96,0 %	79,0 %	89,7 %	92,2 %	96,6 %	87,5 %
+ Trägeranteil	12,0 %	9,0 %	4,0 %	21,0 %	10,3 %	7,8 %	3,4 %	12,5 %

Hierbei ist zu beachten, dass der Landesanteil für die kommunalen Kitas nach § 38 Abs. 5 KiBiz nachträglich um 3 % gekürzt wird. Das entspricht rd. 1,25 Mio. €.

Die folgenden Diagramme veranschaulichen die Kostenverteilungen zu den unterschiedlichen Fördertatbeständen:

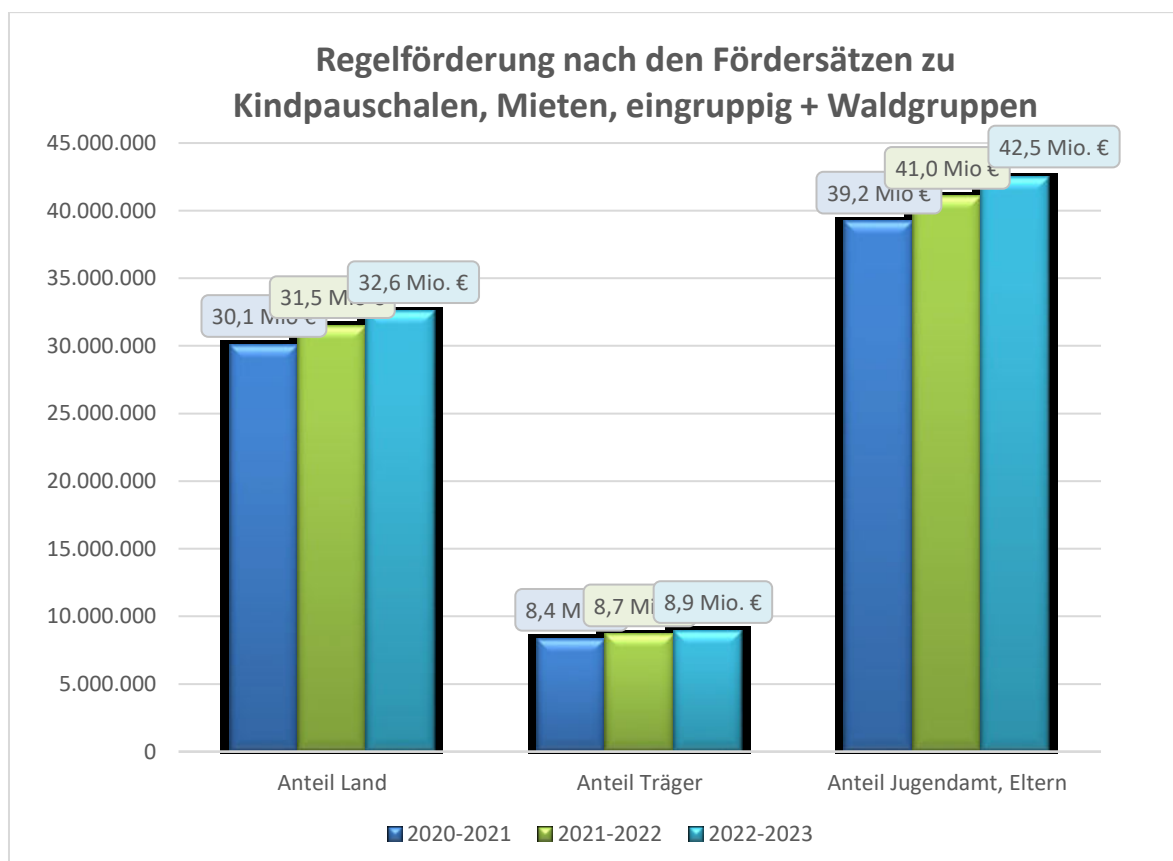

**Kostenverteilung gesamt:
(Regelförderung zuzüglich Förderungen plusKITA, Flexibilisierung
Öffnungszeiten, Qualifizierung, Familienzentren, Fachberatung,
Ausgleichszahlungen an Jugendamt)**

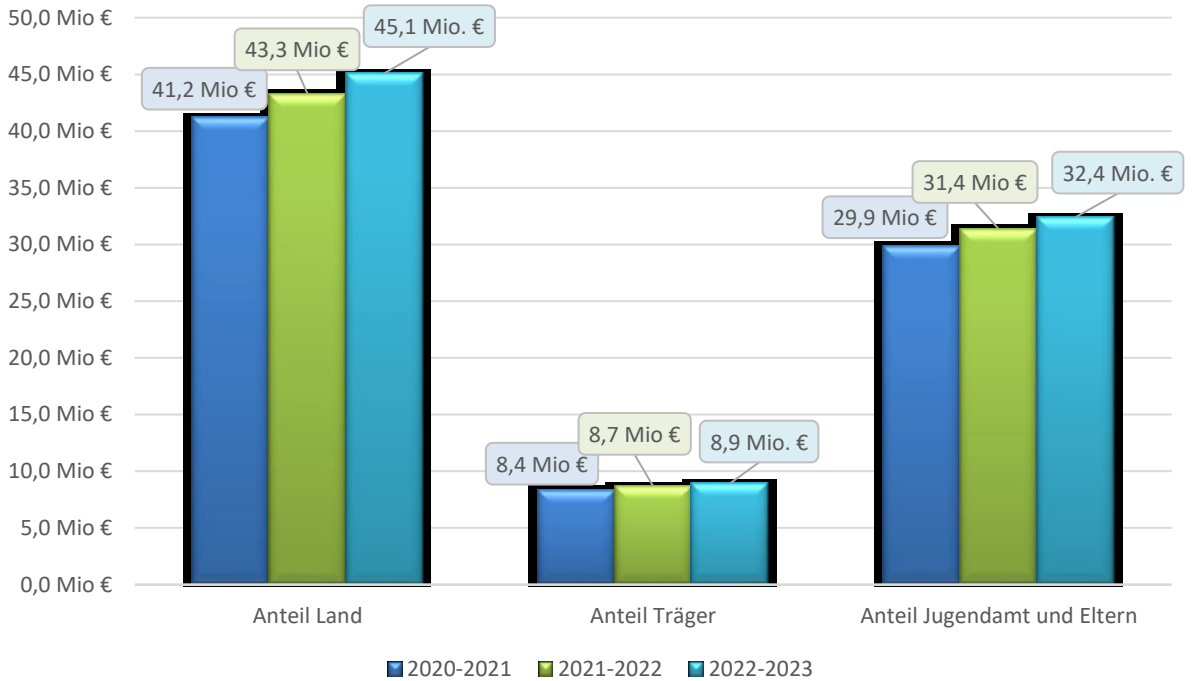

KiBiz Landesförderung - 100% Weiterleitung an Träger

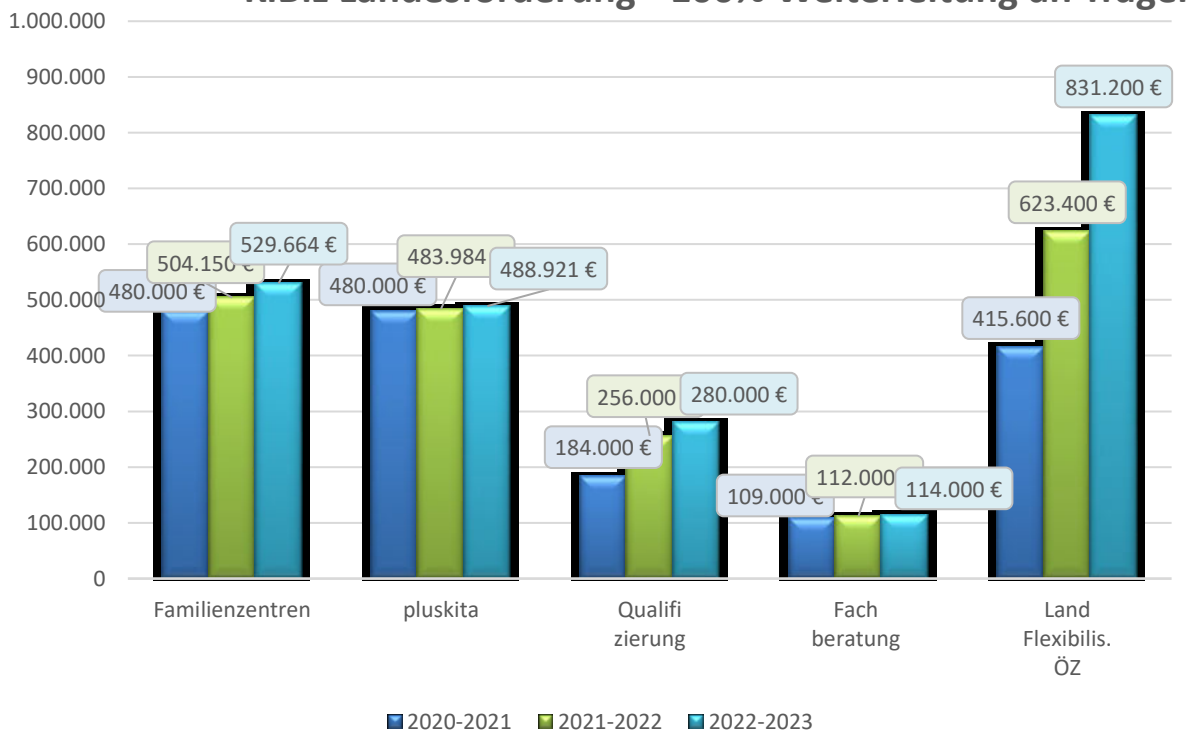

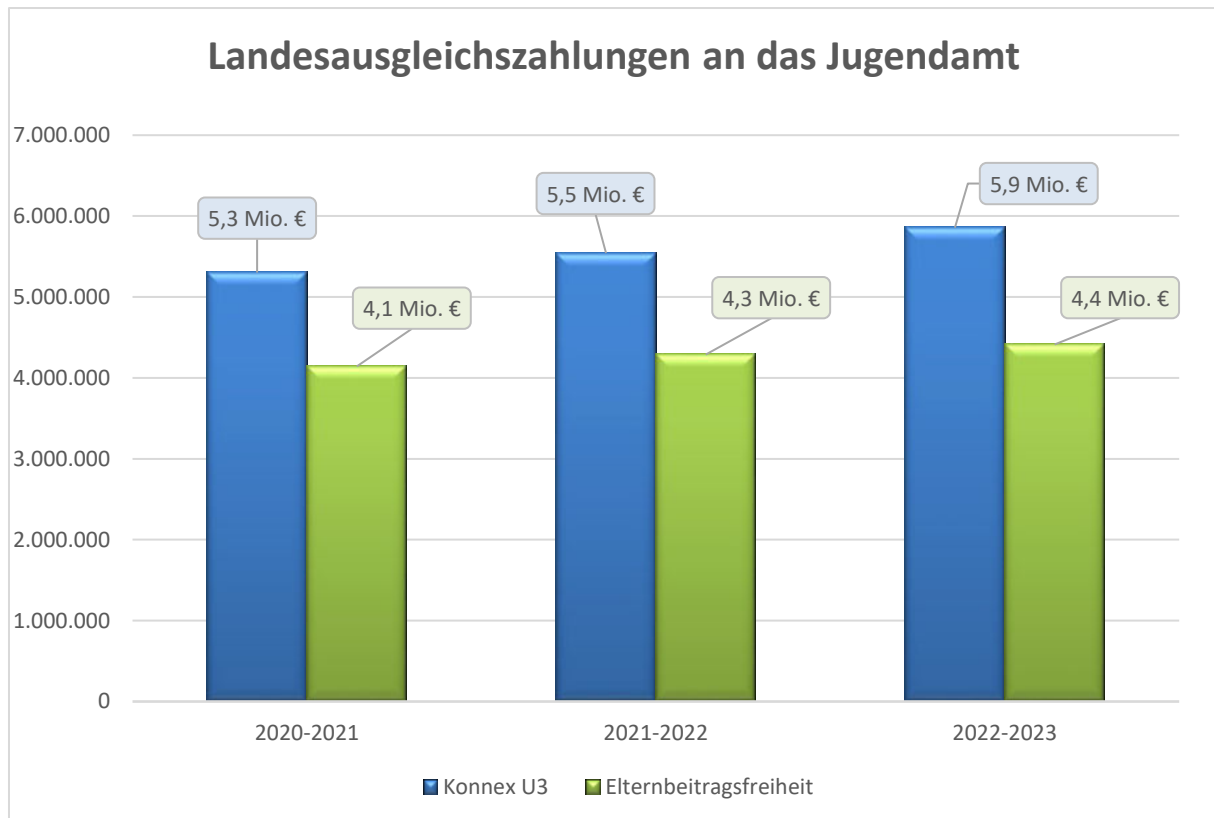

Investitionskosten

Die in den Jahren 2008 bis 2018 von Bund und Land aufgelegten Investitionsprogramme zur Schaffung von Plätzen für Kinder in Kindertageseinrichtungen und Kindertagespflege sind abgeschlossen. Aus diesen Programmen konnten im Kreis Paderborn insgesamt 1.644 neue Plätze (1.422 u3 und 244 ü3) in Kindertageseinrichtungen sowie 170 neue u3-Plätze in Kindertagespflege geschaffen werden.

Mit dem Pakt für Kinder und Familien in Nordrhein-Westfalen Anfang 2019 wurde von der Landesregierung die Garantie gegeben, dass in der laufenden Legislaturperiode jeder notwendige Betreuungsplatz vor Ort bedarfsgerecht bewilligt und investiv gefördert wird.

Das Ministerium für Kinder, Familie, Flüchtlinge und Integration NRW hat daraufhin mit Erlass vom 05.04.2019 zugesagt, mit dem „Kita-Investitionsprogramm-NRW 2025“ in den Jahren 2019 bis 2022 insgesamt rd. 470 Mio. € für die Schaffung neuer Plätze in Kindertageseinrichtungen und Kindertagespflege bereitzustellen. Zudem wurde die bisherige Budgetierung der Mittel für jedes einzelne Jugendamt aufgehoben, sodass seither allen entscheidungsreifen Anträgen stattgegeben wird.

Darüber hinaus hat der Bund am 14.07.2020 das „Investitionsprogramm Kinderbetreuungsfinanzierung 2020 – 2021“ beschlossen, mit dem NRW in diesen beiden Jahren weitere rd. 218 Mio. € zum Ausbau der Kindertagesbetreuung zur Verfügung gestellt wurden.

So wurden im Jahre 2021 177 neue Plätze (61 u3 + 116 ü3, 2020 = 47 u3 + 116 ü3) in Kindertageseinrichtungen und 23 neue Plätze u3 in Kindertagespflege (2022 = 22 u3) aus Bundes-, Landes- und Kreismitteln gefördert.

Die notwendigen Haushaltsmittel des Kreises (10 % der anerkennungsfähigen Kosten je Platz) sind im Haushaltsplan 2022 eingestellt und werden für die Folgejahre entsprechend den Bedarfen vorgesehen.

Erläuterungen zur Systematik des Bedarfsplans an einem Beispiel:

Versorgungsbereich Schwelle / Mantinghausen / Verlar

Verteilung nach Kibiz im Kindergartenjahr 2022/2023					
Kindergarten		KKG Schwelle		KKG Mantinghausen	
Gruppenform		unter 3	über 3	unter 3	über 3
I. "2 - 6"	a	1	0	3	5
	b	2	4	6	1
	c	3	12	2	25
gesamt		6	16	11	31
II. "0 - 3"	a	0		5	
	b	6		1	
	c	6		6	
gesamt		12		12	
III. "3 und älter"	a		0		5
	b		11		16
	c		2		1
gesamt			13		22
insgesamt		18	29	23	53
Anzahl gesamt		47		76	
davon i-Kinder u3		0		0	
davon i-Kinder ü3		0		2	

0,5 Gruppe Provisorium 1 Gruppe Provisorium

Auslastung der Einrichtungen

Anzahl Gruppen	2,5	4	
Kinder in %	284%	419%	703%
Kapazität in %	250%	400%	650%

Erläuterungen:

Gruppenformen:

- I 20 Kinder von 2 Jahren bis zur Einschulung (davon 4-6 Kinder als 2-Jährige)
- II 10 Kinder von 0 bis unter 3 Jahren
- III 25 (III a und b) bzw. 20 Kinder (III c) ab 3 Jahre und älter

Betreuungszeiten:

- a 25 Stunden Betreuungszeit
- b 35 Stunden Betreuungszeit
- c 45 Stunden Betreuungszeit

Kinder in %:

Je nach Gruppenform erhält jedes Kind einen vorgegebenen %-Wert:

- I 5%
- II 10%
- III a-b 5%
- III c 4%

Kapazität in %:

Je vorhandener Gruppe 100%
z.B. 3-gruppige Einrichtung = 300%

Ausbauplanung (Stand: März 2021)

Geplante Verteilung nach Kibiz					
Kindergarten		KKG Schwelle		KKG Mantinghausen	
Gruppenform		unter 3	über 3	unter 3	über 3
I. "2 - 6"		6	14	12	28
II. "0 - 3"		10		10	
III. "3 und älter"			20		25
gesamt		16	34	22	53
Anzahl gesamt		50		75	
Anzahl Gruppen		2		4	

Anpassung der Ausbauplanung (Stand: M

I. "2 - 6"					
II. "0 - 3"					
III. "3 und älter"					
gesamt		0	0	0	0
Anzahl gesamt		0		0	
Anzahl Gruppen					

Ausbauplanung

Im Rahmen der Ausbauplanung für jeden Kindergarten festgelegte Gruppenstruktur und Platzzahl für u3 und ü3 (festgelegte Ausbauplanung mit JHA-Beschluss des Bedarfsplanes im März des entsprechenden Jahres)

Anpassung der Ausbauplanung:

Die festgelegten Zielplanungsdaten (s.o.) werden jährlich auf Bedarfsge-rechtigkeit und Umsetzbarkeit überprüft.

Kriterien für die Überprüfung:

- Nachfrage
- Voraussichtlich notwendige Versorgungsquote
- Raumprogramm und Ausbau-/Umwandlungsmöglichkeiten

Ggf. ist eine Anpassung der Ausbauplanung erforderlich, die mit Beschluss des Bedarfsplanes zum aktuellen Stand wirksam wird.

II. Die Bedarfssituation in den Städten und Gemeinden

Präsentation Verteilung KiBiz
Geburtenentwicklung und Versorgungsquoten

Kreis Paderborn gesamt

Altenbeken

Bad Lippspringe

Bad Wünnenberg

Borchen

Büren

Delbrück

Hövelhof

Lichtenau

Salzkotten

Kreis Paderborn gesamt - Teil 1

Verteilung nach Kibiz im Kindergartenjahr 2022/2023													
Kindergarten	Altenbeken		Bad Lippspringe		Bad Wünnenberg		Borchen		Büren		gesamt		
Gruppenform	unter 3	über 3	unter 3	über 3	unter 3	über 3	unter 3	über 3	unter 3	über 3	unter 3	über 3	
I. "2 - 6"	a	6	2	10	9	16	11	5	6	25	14	137	138
	b	21	17	31	25	27	51	33	14	37	59	339	405
	c	28	150	51	233	35	218	40	205	66	299	423	2.233
	gesamt	55	169	92	267	78	280	78	225	128	372	899	2.776
II. "0 - 3"	a	9		16		35		10		19		181	
	b	19		55		33		46		39		430	
	c	26		63		47		36		49		489	
	gesamt	54		134		115		92		107		1.100	
III. "3 und älter"	a		27		12		23		20		37		259
	b		59		95		46		96		65		762
	c		65		168		88		108		135		1.323
	gesamt		151		275		157		224		237		2.344
insgesamt		109	320	226	542	193	437	170	449	235	609	1.999	5.120
Anzahl gesamt		429		768		630		619		844		7.119	
davon i-Kinder u3		0		0		2		1		2		13	
davon i-Kinder ü3		15		14		14		13		16		175	

Auslastung der Einrichtungen

Anzahl Gruppen	23	41,0	34	33,5	43	380,5
Kinder in %	2329%	4403%	3655%	3439%	4653%	40075%
Kapazität in %	2300%	4100%	3400%	3350%	4300%	38050%

Ausbauplanung (Stand: März 2021)

Geplante Verteilung nach Kibiz													
Kindergarten	Altenbeken		Bad Lippspringe		Bad Wünnenberg		Borchen		Büren		gesamt		
Gruppenform	unter 3	über 3	unter 3	über 3	unter 3	über 3	unter 3	über 3	unter 3	über 3	unter 3	über 3	
I. "2 - 6"		51	129	106	254	86	204	84	206	132	347	966	2.353
II. "0 - 3"		80		120		95		85		100		1.115	
III. "3 und älter"			175		285		149		260		250		2.605
	gesamt	131	304	226	539	181	353	169	466	232	597	2.081	4.958
Anzahl gesamt		435		765		534		635		829		7.039	
Anzahl Gruppen		25		43		30		34		44		387	

Anpassung der Ausbauplanung (Stand: März 2022)

I. "2 - 6"			0	0	113	267	75	185	128	341	984	2.441	
II. "0 - 3"			0		110		100		115		1.150		
III. "3 und älter"				0		179		267		249		2.662	
	gesamt	0	0	0	0	223	446	175	452	243	590	2.134	5.103
Anzahl gesamt		0		0		669		627		833		7.237	
Anzahl Gruppen				0		37,5		30,5		45		397	

Kreis Paderborn gesamt - Teil 2

Verteilung nach Kibiz im Kindergartenjahr 2022/2023											
Kindergarten	Delbrück		Hövelhof		Lichtenau		Salzkotten		gesamt		
Gruppenform	unter 3	über 3	unter 3	über 3	unter 3	über 3	unter 3	über 3	unter 3	über 3	
	a	34	39	8	9	17	22	16	26	137	138
I. "2 - 6"	b	78	81	31	43	28	51	53	64	339	405
	c	81	441	44	211	24	142	54	334	423	2.233
gesamt		193	561	83	263	69	215	123	424	899	2.776
	a	33		8		11		40		181	
II. "0 - 3"	b	93		26		32		87		430	
	c	84		59		43		82		489	
gesamt		210		93		86		209		1.100	
	a		52		11		23		54		259
III. "3 und älter"	b		181		64		27		129		762
	c		302		129		89		239		1.323
gesamt			535		204		139		422		2.344
insgesamt		403	1.096	176	467	155	354	332	846	1.999	5.120
Anzahl gesamt		1.499		643		509		1.178		7.119	
davon i-Kinder u3		0		2		2		4		13	
davon i-Kinder ü3		59		13		6		25		175	

Auslastung der Einrichtungen

Anzahl Gruppen	78	36	29	63	380,5
Kinder in %	8313%	3605%	2926%	6752%	40075%
Kapazität in %	7800%	3600%	2900%	6300%	38050%

Ausbauplanung (Stand: März 2021)

Geplante Verteilung nach Kibiz										
Kindergarten	Delbrück		Hövelhof		Lichtenau		Salzkotten		gesamt	
Gruppenform	unter 3	über 3	unter 3	über 3	unter 3	über 3	unter 3	über 3	unter 3	über 3
I. "2 - 6"	198	472	96	224	72	188	141	329	966	2.353
II. "0 - 3"	255		90		60		230		1.115	
III. "3 und älter"		595		265		144		482		2.605
gesamt	453	1067	186	489	132	332	371	811	2.081	4.958
Anzahl gesamt	1520		675		464		1182		7.039	
Anzahl Gruppen	83		36,5		25		66,5		387	

Anpassung der Ausbauplanung (Stand: März 2022)

I. "2 - 6"	204	496	102	234	80	210	125	325	982	2.433
II. "0 - 3"	250		90		65		220		1.165	
III. "3 und älter"		575		237		170		525		2.687
gesamt	454	1071	192	471	145	380	345	850	2.147	5.120
Anzahl gesamt	1525		663		525		1195		7.267	
Anzahl Gruppen	85		36		28		66,5		399	

Kreis Paderborn gesamt

Kindergartenjahr	2017/2018	2018/2019	2019/2020	2020/2021	2021/2022	2022/2023	2023/2024	2022/2023
Geburtsjahrgänge	2011 - 2017	2012 - 2018	2013 - 2019	2014 - 2020	2015 - 2021	2016 - 2022	2017 - 2023	2016 - 2022
Anzahl der Kinder in entsprechenden Altersgruppen								durchschnittliche Anzahl Kinder
0 bis unter 1 Jahr	1.594	1.522	1.536	1.572	1.570	1.570	1.570	1.561
1 bis unter 2 Jahre	1.597	1.654	1.588	1.631	1.657	1.570	1.570	1.616
U2 gesamt	3.191	3.176	3.124	3.203	3.227	3.140	3.140	3.177
2 bis unter 3 Jahre	1.569	1.627	1.666	1.624	1.667	1.657	1.570	1.635
U3 gesamt	4.760	4.803	4.790	4.827	4.894	4.797	4.710	4.812
3 bis unter 4-Jährige	1.549	1.597	1.638	1.708	1.649	1.667	1.657	1.635
4 bis unter 5-Jährige	1.527	1.579	1.573	1.683	1.723	1.649	1.667	1.622
5 bis unter 6-Jährige	1.469	1.556	1.589	1.585	1.704	1.723	1.649	1.604
6-Jährige bis Schuleintritt	137	129	130	147	154	143	147	140
3 bis zur Einschulung	4.682	4.861	4.930	5.123	5.230	5.182	5.120	5.001
0 bis zur Einschulung	9.442	9.664	9.720	9.950	10.124	9.979	9.830	9.813

Plätze in Tageseinrichtungen	Anzahl Kinder gesamt 22/23	angemeldete Kinder	
		absolut	in %
0 bis unter 1-Jährige	1.570	17	1%
1 bis unter 2-Jährige	1.570	545	35%
U2 gesamt	3.140	562	18%
2 bis unter 3 Jahre	1.657	1.437	87%
unter 3 gesamt	4.797	1.999	42%
3 bis unter 4-Jährige	1.667	1.647	97%
4 bis unter 5-Jährige	1.649	1.621	98%
5 bis unter 6-Jährige	1.723	1.669	97%
6-Jährige bis Schuleintritt	143	183	128%
über 3-Jährige gesamt	5.182	5.120	99%
zusätzl. Schulkinder über 6 J.		-	
Plätze insgesamt		7.119	
davon Integrationskinder		188	

U3-Plätze in Kita und Tagespflege	2020/2021		2021/2022		2022/2023	
	angemeldete Kinder		angemeldete Kinder		angemeldete Kinder	
	absolut	in %	absolut	in %	absolut	in %
U3 gesamt	2.203	47%	2.241	48%	2.345	49%
davon Plätze in Tageseinrichtungen	1.866	40,0%	1.889	40,5%	1.999	41,7%
davon Plätze in Tagespflege	337	7,0%	352	7,6%	346	7,2%

Gemeinde Altenbeken



Altenbeken gesamt

Verteilung nach Kibiz im Kindergartenjahr 2022/2023							
Kindergarten	VB Altenbeken/Buke		Schwaney		gesamt		
Gruppenform	unter 3	über 3	unter 3	über 3	unter 3	über 3	
	a	4	0	2	2	6	2
I. "2 - 6"	b	11	4	10	13	21	17
	c	18	107	10	43	28	150
gesamt		33	111	22	58	55	169
	a	4		5		9	
II. "0 - 3"	b	10		9		19	
	c	18		8		26	
gesamt		32		22		54	
	a		25		2		27
III. "3 und älter"	b		48		11		59
	c		38		27		65
gesamt			111		40		151
insgesamt		65	222	44	98	109	320
Anzahl gesamt		287		142		429	
davon i-Kinder u3		0		0		0	
davon i-Kinder ü3		7		8		15	

Auslastung der Einrichtungen

Anzahl Gruppen	15	8	23
Kinder in %	1522%	807%	2329%
Kapazität in %	1500%	800%	2300%

1 Gruppe Provisorium 2 Gruppen Provisorium

Ausbauplanung (Stand: März 2021)

Geplante Verteilung nach Kibiz						
Kindergarten	VB Altenbeken/Buke		Schwaney		gesamt	
Gruppenform	unter 3	über 3	unter 3	über 3	unter 3	über 3
I. "2 - 6"	33	87	18	42	51	129
II. "0 - 3"	50		30		80	
III. "3 und älter"		110		65		175
gesamt	83	197	48	107	131	304
Anzahl gesamt	280		155		435	
Anzahl Gruppen	16		9		25	

Anpassung der Ausbauplanung (Stand: März 2022)

I. "2 - 6"					51	129
II. "0 - 3"					80	
III. "3 und älter"						175
gesamt	0	0	0	0	131	304
Anzahl gesamt	0		0		435	
Anzahl Gruppen					25	

Versorgungsbereich Altenbeken / Buke

Verteilung nach Kibiz im Kindergartenjahr 2022/2023

Kindergarten	Gruppenform	Kath. Heilig Kreuz		Kath. St. Helena		KKG Eggekids Wald		Eggenest Buke		gesamt	
		unter 3	über 3	unter 3	über 3	unter 3	über 3	unter 3	über 3	unter 3	über 3
I. "2 - 6"	a	1	0	1	0	1	0	1	0	4	0
	b	2	0	2	1	5	1	2	2	11	4
	c	2	17	9	31	2	33	5	26	18	107
gesamt		5	17	12	32	8	34	8	28	33	111
II. "0 - 3"	a	0		0		3		1		4	
	b	6		0		3		1		10	
	c	5		0		5		8		18	
gesamt		11		0		11		10		32	
III. "3 und älter"	a		7		5		6		7		25
	b		14		5		12		17		48
	c		3		12		3		20		38
gesamt			24		22		21		44		111
insgesamt		16	41	12	54	19	55	18	72	65	222
Anzahl gesamt		57		66		74		90		287	
davon i-Kinder u3		0		0		0		0		0	
davon i-Kinder ü3		3		1		1		2		7	

Auslastung der Einrichtungen

Anzahl Gruppen	3	3	4	5	15
Kinder in %	319%	320%	407%	476%	1522%
Kapazität in %	300%	300%	400%	500%	1500%

1 Gruppe Provisorium

Ausbauplanung (Stand: März 2021)

Geplante Verteilung nach Kibiz

Kindergarten	Gruppenform	Kath. Heilig Kreuz		Kath. St. Helena		KKG Eggekids Wald		Eggenest Buke		gesamt	
		unter 3	über 3	unter 3	über 3	unter 3	über 3	unter 3	über 3	unter 3	über 3
I. "2 - 6"		10	30	6	14	11	29	6	14	33	87
		20		10		10		10		50	
II. "0 - 3"			25		20		20		45		110
	gesamt	30	55	16	34	21	49	16	59	83	197
Anzahl gesamt		85		50		70		75		280	
Anzahl Gruppen		5		3		4		4		16	

Anpassung der Ausbauplanung (Stand: März 2022)

I. "2 - 6"										33	87
II. "0 - 3"										50	
III. "3 und älter"											110
gesamt	0	0	0	0	0	0	0	0	0	83	197
Anzahl gesamt		0		0		0		0		280	
Anzahl Gruppen										16	

Raumprogramm entsprechend Ausbauplanung

Ausbau abgeschloss	ja	ja	ja	ja	ja					
U3-Pl. beantr./geförd	0	16	0	6	0	0	0	20	0	42
Ü3-Pl. beantr./geförd	0	0	0	0	0	0	0	12	0	12

Schwaney

Verteilung nach Kibiz im Kindergartenjahr 2022/2023							
Kindergarten		Kath. St. Johannes		DRK-Kita Schwaney		gesamt	
Gruppenform		unter 3	über 3	unter 3	über 3	unter 3	über 3
	a	1	0	1	2	2	2
I. "2 - 6"	b	5	0	5	13	10	13
	c	6	28	4	15	10	43
	gesamt	12	28	10	30	22	58
	a	5		0		5	
II. "0 - 3"	b	5		4		9	
	c	2		6		8	
	gesamt	12		10		22	
	a		2				2
III. "3 und älter"	b		11				11
	c		27				27
	gesamt		40		0		40
	insgesamt	24	68	20	30	44	98
	Anzahl gesamt	92		50		142	
	davon i-Kinder u3	0		0		0	
	davon i-Kinder ü3	8		0		8	

Auslastung der Einrichtungen

Anzahl Gruppen	5	3	8
Kinder in %	507%	300%	807%
Kapazität in %	500%	300%	800%

3 Gruppen Provisorium

Ausbauplanung (Stand: März 2021)

Geplante Verteilung nach Kibiz							
Kindergarten		Kath. St. Johannes		DRK-Kita Schwaney		gesamt	
Gruppenform		unter 3	über 3	unter 3	über 3	unter 3	über 3
I. "2 - 6"		6	14	12	28	18	42
II. "0 - 3"		10		20		30	
III. "3 und älter"			20		45		65
	gesamt	16	34	32	73	48	107
	Anzahl gesamt	50		105		155	
	Anzahl Gruppen	3		6		9	

Anpassung der Ausbauplanung (Stand: März 2022)

I. "2 - 6"						18	42
II. "0 - 3"						30	
III. "3 und älter"							65
	gesamt	0	0	0	0	48	107
	Anzahl gesamt	0		0		155	
	Anzahl Gruppen					9	

Raumprogramm entsprechend Ausbauplanung

Ausbau abgeschlossen	ja	nein		
U3-Pl. beantr./geförd.	22		0	22
Ü3-Pl. beantr./geförd.	20		0	20

Altenbeken gesamt

Kindergartenjahr	2017/2018	2018/2019	2019/2020	2020/2021	2021/2022	2022/2023	2023/2024	2022/2023
Geburtsjahrgänge	2011 - 2017	2012 - 2018	2013 - 2019	2014 - 2020	2015 - 2021	2016 - 2022	2017 - 2023	2016 - 2022
Anzahl der Kinder in entsprechenden Altersgruppen								durchschnittliche Anzahl Kinder
0 bis unter 1 Jahr	81	112	86	99	98	98	98	96
1 bis unter 2 Jahre	101	90	123	96	108	98	98	103
U2 gesamt	182	202	209	195	206	196	196	198
2 bis unter 3 Jahre	107	97	93	130	98	108	98	106
U3 gesamt	289	299	302	325	304	304	294	304
3 bis unter 4-Jährige	87	111	104	96	127	98	108	104
4 bis unter 5-Jährige	90	86	110	107	95	127	98	103
5 bis unter 6-Jährige	72	87	86	106	108	95	127	92
6-Jährige bis Schuleintritt	5	9	8	12	8	8	5	8
3 bis zur Einschulung	254	293	308	321	338	328	338	307
0 bis zur Einschulung	543	592	610	646	642	632	632	611

Plätze in Tageseinrichtungen	Anzahl Kinder gesamt 22/23	angemeldete Kinder	
		absolut	in %
0 bis unter 1-Jährige	98	1	1%
1 bis unter 2-Jährige	98	24	24%
U2 gesamt	196	25	13%
2 bis unter 3 Jahre	108	84	78%
unter 3 gesamt	304	109	36%
3 bis unter 4-Jährige	98	94	95%
4 bis unter 5-Jährige	127	128	101%
5 bis unter 6-Jährige	95	86	91%
6-Jährige bis Schuleintritt	8	12	150%
über 3-Jährige gesamt	328	320	98%
Plätze insgesamt		429	
davon Integrationskinder		15	

U3-Plätze in Kita und Tagespflege	2020/2021		2021/2022		2022/2023	
	angemeldete Kinder		angemeldete Kinder		angemeldete Kinder	
	absolut	in %	absolut	in %	absolut	in %
U3 gesamt	141	48%	160	54%	153	50%
davon Plätze in Tageseinrichtungen	100	34%	112	38%	109	36%
davon Plätze in Tagespflege	41	14%	48	16%	44	14%

OT Altenbeken

Kindergartenjahr	2017/2018	2018/2019	2019/2020	2020/2021	2021/2022	2022/2023	2023/2024	2022/2023
Geburtsjahrgänge	2011 - 2017	2012 - 2018	2013 - 2019	2014 - 2020	2015 - 2021	2016 - 2022	2017 - 2023	2016 - 2022
Anzahl der Kinder in entsprechenden Altersgruppen								durchschnittliche Anzahl Kinder
0 bis unter 1 Jahr	35	56	35	43	44	44	44	43
1 bis unter 2 Jahre	43	38	62	37	49	44	44	46
U2 gesamt	78	94	97	80	93	88	88	88
2 bis unter 3 Jahre	43	44	42	64	39	49	44	47
U3 gesamt	121	138	139	144	132	137	132	135
3 bis unter 4-Jährige	42	42	46	40	59	39	49	45
4 bis unter 5-Jährige	46	40	42	48	41	59	39	46
5 bis unter 6-Jährige	25	44	40	39	47	41	59	39
6-Jährige bis Schuleintritt	2	2	5	4	2	4	0	3
3 bis zur Einschulung	115	128	133	131	149	143	147	133
0 bis zur Einschulung	236	266	272	275	281	280	279	268

Plätze in Tageseinrichtungen	Anzahl Kinder gesamt 22/23	angemeldete Kinder	
		absolut	in %
0 bis unter 1-Jährige	44	1	2%
1 bis unter 2-Jährige	44	11	25%
U2 gesamt	88	12	14%
2 bis unter 3 Jahre	49	35	71%
unter 3 gesamt	137	47	34%
3 bis unter 4-Jährige	39	41	103%
4 bis unter 5-Jährige	59	64	108%
5 bis unter 6-Jährige	41	38	93%
6-Jährige bis Schuleintritt	4	7	175%
über 3-Jährige gesamt	143	150	105%
Plätze insgesamt		197	
davon Integrationskinder		5	

OT Buke

Kindergartenjahr	2017/2018	2018/2019	2019/2020	2020/2021	2021/2022	2022/2023	2023/2024	2022/2023
Geburtsjahrgänge	2011 - 2017	2012 - 2018	2013 - 2019	2014 - 2020	2015 - 2021	2016 - 2022	2017 - 2023	2016 - 2022
Anzahl der Kinder in entsprechenden Altersgruppen								durchschnittliche Anzahl Kinder
0 bis unter 1 Jahr	18	24	24	19	23	23	23	22
1 bis unter 2 Jahre	27	18	27	27	21	23	23	24
U2 gesamt	45	42	51	46	44	46	46	46
2 bis unter 3 Jahre	29	24	17	30	29	21	23	25
U3 gesamt	74	66	68	76	73	67	69	71
3 bis unter 4-Jährige	26	33	25	20	32	29	21	28
4 bis unter 5-Jährige	21	24	32	27	19	32	29	26
5 bis unter 6-Jährige	24	23	25	32	29	19	32	25
6-Jährige bis Schuleintritt	2	2	1	5	2	1	3	2
3 bis zur Einschulung	73	82	83	84	82	81	85	81
0 bis zur Einschulung	147	148	151	160	155	148	154	152

Plätze in Tageseinrichtungen	Anzahl Kinder gesamt 22/23	angemeldete Kinder	
		absolut	in %
0 bis unter 1-Jährige	23	0	0%
1 bis unter 2-Jährige	23	5	22%
U2 gesamt	46	5	11%
2 bis unter 3 Jahre	21	13	62%
unter 3 gesamt	67	18	27%
3 bis unter 4-Jährige	29	22	76%
4 bis unter 5-Jährige	32	26	81%
5 bis unter 6-Jährige	19	23	121%
6-Jährige bis Schuleintritt	1	1	100%
über 3-Jährige gesamt	81	72	89%
Plätze insgesamt		90	
davon Integrationskinder		2	

OT Schwaney

Kindergartenjahr	2017/2018	2018/2019	2019/2020	2020/2021	2021/2022	2022/2023	2023/2024	2022/2023
Geburtsjahrgänge	2011 - 2017	2012 - 2018	2013 - 2019	2014 - 2020	2015 - 2021	2016 - 2022	2017 - 2023	2016 - 2022
Anzahl der Kinder in entsprechenden Altersgruppen								durchschnittliche Anzahl Kinder
0 bis unter 1 Jahr	28	32	27	37	31	31	31	31
1 bis unter 2 Jahre	31	34	34	32	38	31	31	33
U2 gesamt	59	66	61	69	69	62	62	64
2 bis unter 3 Jahre	35	29	34	36	30	38	31	34
U3 gesamt	94	95	95	105	99	100	93	98
3 bis unter 4-Jährige	19	36	33	36	36	30	38	32
4 bis unter 5-Jährige	23	22	36	32	35	36	30	31
5 bis unter 6-Jährige	23	20	21	35	32	35	36	28
6-Jährige bis Schuleintritt	1	5	2	3	4	3	2	3
3 bis zur Einschulung	66	83	92	106	107	104	106	93
0 bis zur Einschulung	160	178	187	211	206	204	199	191

Plätze in Tageseinrichtungen	Anzahl Kinder gesamt 22/23	angemeldete Kinder	
		absolut	in %
0 bis unter 1-Jährige	31	0	0%
1 bis unter 2-Jährige	31	8	26%
U2 gesamt	62	8	13%
2 bis unter 3 Jahre	38	36	95%
unter 3 gesamt	100	44	44%
3 bis unter 4-Jährige	30	31	103%
4 bis unter 5-Jährige	36	38	106%
5 bis unter 6-Jährige	35	25	71%
6-Jährige bis Schuleintritt	3	4	133%
über 3-Jährige gesamt	104	98	94%
Plätze insgesamt		142	
davon Integrationskinder		8	

Stadt Bad Lippspringe



Bad Lippspringe gesamt

Kindergartenjahr	2017/2018	2018/2019	2019/2020	2020/2021	2021/2022	2022/2023	2023/2024	2022/2023
Geburtsjahrgänge	2011 - 2017	2012 - 2018	2013 - 2019	2014 - 2020	2015 - 2021	2016 - 2022	2017 - 2023	2016 - 2022
								durchschnittliche
Anzahl der Kinder in entsprechenden Altersgruppen								Anzahl Kinder
0 bis unter 1 Jahr	180	160	163	181	182	182	182	175
1 bis unter 2 Jahre	176	180	170	179	201	182	182	181
U2 gesamt	356	340	333	360	383	364	364	356
2 bis unter 3 Jahre	164	183	187	173	179	201	182	181
U3 gesamt	520	523	520	533	562	565	546	537
3 bis unter 4-Jährige	142	167	185	196	175	179	201	174
4 bis unter 5-Jährige	142	148	151	198	196	175	179	168
5 bis unter 6-Jährige	146	150	155	161	192	196	175	167
6-Jährige bis Schuleintritt	11	10	13	12	11	13	20	12
3 bis zur Einschulung	441	475	504	567	574	563	575	521
0 bis zur Einschulung	961	998	1024	1100	1136	1128	1121	1.058

Plätze in Tageseinrichtungen	Anzahl Kinder gesamt 22/23	angemeldete Kinder	
		absolut	in %
0 bis unter 1-Jährige	182	0	0%
1 bis unter 2-Jährige	182	72	40%
U2 gesamt	364	72	20%
2 bis unter 3 Jahre	201	154	77%
unter 3 gesamt	565	226	40%
3 bis unter 4-Jährige	179	172	96%
4 bis unter 5-Jährige	175	170	97%
5 bis unter 6-Jährige	196	185	94%
6-Jährige bis Schuleintritt	13	15	115%
über 3-Jährige gesamt	563	542	96%
Plätze insgesamt		768	
davon Integrationskinder		14	

U3-Plätze in Kita und Tagespflege	2020/2021		2021/2022		2022/2023	
	angemeldete Kinder		angemeldete Kinder		angemeldete Kinder	
	absolut	in %	absolut	in %	absolut	in %
U3 gesamt	241	49%	237	44%	261	46%
davon Plätze in Tageseinrichtungen	202	40,7%	199	37%	226	40%
davon Plätze in Tagespflege	39	7,9%	38	7%	35	6%

Stadt Bad Wünnenberg

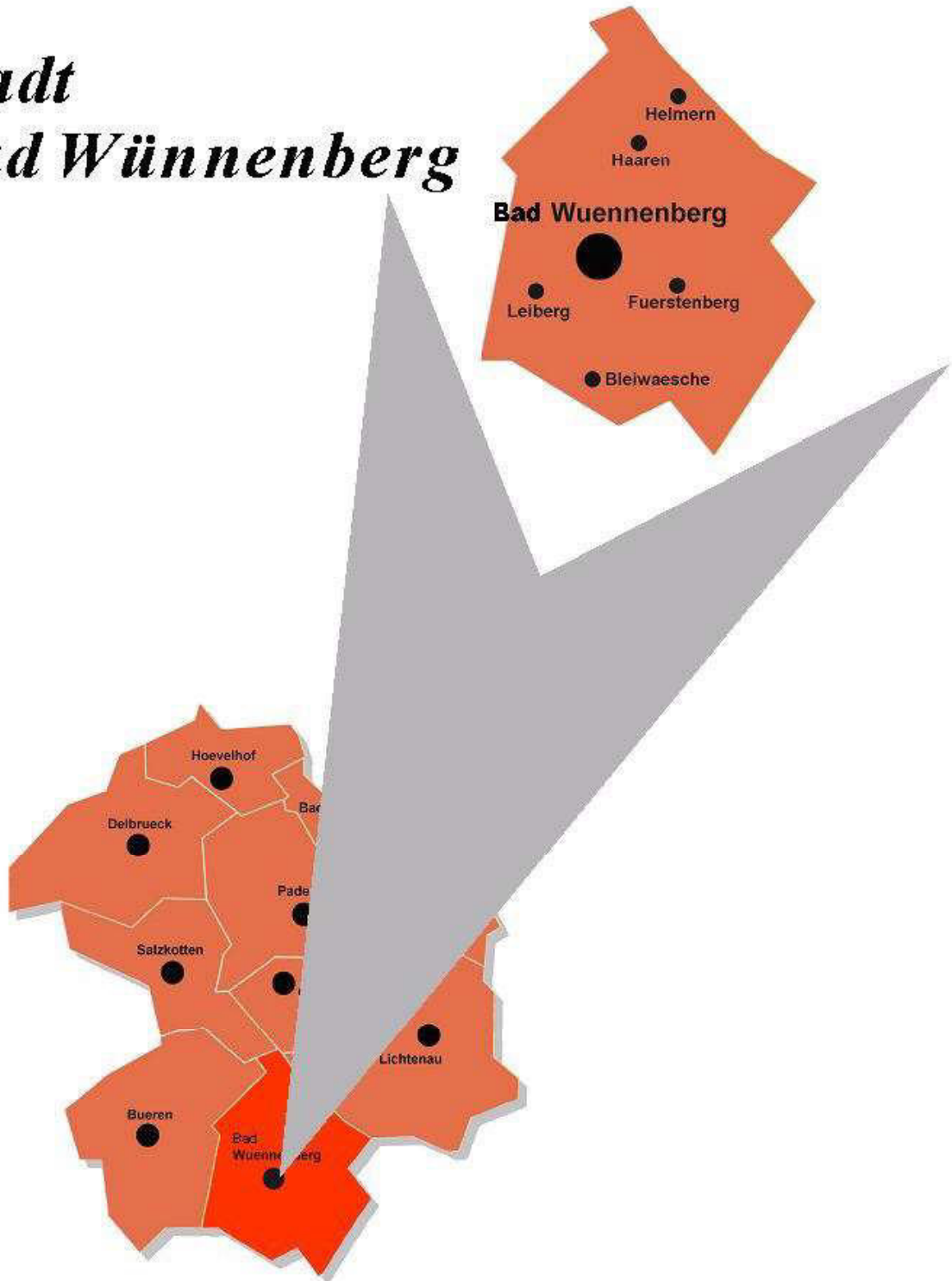

Bad Wünnenberg gesamt

Verteilung nach Kibiz im Kindergartenjahr 2022/2023

Kindergarten	Gruppenform	Bleiwäsche		VB Fürstenb./Elisenhof		VB Haaren/Helmern		Leiberg		Bad Wünnenberg		gesamt	
		unter 3	über 3	unter 3	über 3	unter 3	über 3	unter 3	über 3	unter 3	über 3	unter 3	über 3
I. "2 - 6"	a	1	0	4	4	6	0	3	2	2	5	16	11
	b	2	1	8	16	5	0	3	12	9	22	27	51
	c	1	15	14	60	3	48	7	37	10	58	35	218
gesamt		4	16	26	80	14	48	13	51	21	85	78	280
II. "0 - 3"	a	2		4		12		5		12		35	
	b	5		6		7		3		12		33	
	c	5		14		14		4		10		47	
gesamt		12		24		33		12		34		115	
III. "3 und älter"	a		5		0		11		0		7		23
	b		9		0		14		0		23		46
	c		8		13		21		0		46		88
gesamt			22		13		46		0		76		157
insgesamt		16	38	50	93	47	94	25	51	55	161	193	437
Anzahl gesamt		54		143		141		76		216		630	
davon i-Kinder u3		0		0		0		0		2		2	
davon i-Kinder ü3		1		6		3		0		4		14	

Auslastung der Einrichtungen

Anzahl Gruppen	3	7,5	8	4	11,5	34
Kinder in %	315%	835%	845%	440%	1220%	3655%
Kapazität in %	300%	750%	800%	400%	1150%	3400%

1,5 Gruppe Provisorium

1 Gruppe Provisorium

1 Gruppe Provisorium

Ausbauplanung (Stand: März 2021)

Geplante Verteilung nach Kibiz

Kindergarten	Gruppenform	Bleiwäsche		VB Fürstenb./Elisenhof		VB Haaren/Helmern		Leiberg		Bad Wünnenberg		gesamt	
		unter 3	über 3	unter 3	über 3	unter 3	über 3	unter 3	über 3	unter 3	über 3	unter 3	über 3
I. "2 - 6"		6	14	12	28	20	50	6	14	42	98	86	204
		10		20		25		10		30		95	
II. "0 - 3"													
III. "3 und älter"			25		50		37		25		12		149
gesamt		16	39	32	78	45	87	16	39	72	110	181	353
Anzahl gesamt		55		110		132		55		182		534	
Anzahl Gruppen		3		6		7,5		3		10,5		30	

Anpassung der Ausbauplanung (Stand: März 2022)

I. "2 - 6"			24	56	17	43	12	28	54	126	113	267	
II. "0 - 3"			20		30		10		40		110		
III. "3 und älter"				50		47		20		37		179	
gesamt		0	0	44	106	47	90	22	48	94	163	223	446
Anzahl gesamt		0		150		137		70		257		669	
Anzahl Gruppen				8		8		4		14,5		37,5	

Bleiwäsche

Verteilung nach Kibiz im Kindergartenjahr 2022/2023					
Kindergarten	KKG Bleiwäsche (Zwer		gesamt		
Gruppenform	unter 3	über 3	unter 3	über 3	
	a	1	0	1	0
I. "2 - 6"	b	2	1	2	1
	c	1	15	1	15
	gesamt	4	16	4	16
	a	2		2	
II. "0 - 3"	b	5		5	
	c	5		5	
	gesamt	12		12	
	a		5		5
III. "3 und älter"	b		9		9
	c		8		8
	gesamt		22		22
	insgesamt	16	38	16	38
Anzahl gesamt	54		54		
davon i-Kinder u3	0		0		
davon i-Kinder ü3	1		1		

Auslastung der Einrichtungen

Anzahl Gruppen	3	3
Kinder in %	315%	315%
Kapazität in %	300%	300%

Ausbauplanung (Stand: März 2021)

Geplante Verteilung nach Kibiz					
Kindergarten	KKG Bleiwäsche (Zwer		gesamt		
Gruppenform	unter 3	über 3	unter 3	über 3	
I. "2 - 6"	6	14	6	14	
II. "0 - 3"	10		10		
III. "3 und älter"		25		25	
	gesamt	16	39	16	39
Anzahl gesamt	55		55		
Anzahl Gruppen	3		3		

Anpassung der Ausbauplanung (Stand: März 2022)

I. "2 - 6"			6	14	
II. "0 - 3"			10		
III. "3 und älter"				25	
	gesamt	0	0	16	39
Anzahl gesamt	0		55		
Anzahl Gruppen			3		

Raumprogramm entsprechend Ausbauplanung

Ausbau abgeschlossen	ja			
U3-Pl. beantr./geförd.	5	0	5	
Ü3-Pl. beantr./geförd.		0	0	

Versorgungsbereich Fürstenberg / Elisenhof

Verteilung nach Kibiz im Kindergartenjahr 2022/2023						
Kindergarten	KKG Fürstenb. I (Rappe)		KKG Fürstenb. II (Lumr)		gesamt	
Gruppenform	unter 3	über 3	unter 3	über 3	unter 3	über 3
I. "2 - 6"	a	2	2	2	2	4
	b	3	8	5	8	8
	c	10	39	4	21	14
gesamt	15	49	11	31	26	80
II. "0 - 3"	a	3		1		4
	b	2		4		6
	c	7		7		14
gesamt	12		12		24	
III. "3 und älter"	a		0		0	0
	b		0		0	0
	c				13	13
gesamt		0		13		13
insgesamt	27	49	23	44	50	93
Anzahl gesamt	76		67		143	
davon i-Kinder u3	0		0		0	
davon i-Kinder ü3	1		5		6	

Auslastung der Einrichtungen

Anzahl Gruppen	4	3,5	7,5
Kinder in %	440%	395%	835%
Kapazität in %	400%	350%	750%

1 Gruppe Provisorium 0,5 Gruppe Provisorium

Ausbauplanung (Stand: März 2021)

Geplante Verteilung nach Kibiz						
Kindergarten	KKG Fürstenb. I (Rappe)		KKG Fürstenb. II (Lumr)		gesamt	
Gruppenform	unter 3	über 3	unter 3	über 3	unter 3	über 3
I. "2 - 6"	6	14	6	14	12	28
II. "0 - 3"	10		10		20	
III. "3 und älter"		25		25		50
gesamt	16	39	16	39	32	78
Anzahl gesamt	55		55		110	
Anzahl Gruppen	3		3		6	

Anpassung der Ausbauplanung (Stand: März 2022)

I. "2 - 6"	12	28	12	28	24	56
II. "0 - 3"	10		10		20	
III. "3 und älter"		25		25		50
gesamt	22	53	22	53	44	106
Anzahl gesamt	75		75		150	
Anzahl Gruppen	4		4		8	

Raumprogramm entsprechend Ausbauplanung

Ausbau abgeschlossen	ja		ja			
U3-Pl. beantr./geförd	0	16	0	16	0	32
Ü3-Pl. beantr./geförd	0	0	0	23	0	23

Bad Wünnenberg

Verteilung nach Kibiz im Kindergartenjahr 2022/2023								
Kindergarten	KKG BaWü I (Rasselband)		KKG BaWü II (Schöne A)		(neue Kita)		gesamt	
Gruppenform	unter 3	über 3	unter 3	über 3	unter 3	über 3	unter 3	über 3
I. "2 - 6"	a	0	1	2	4		2	5
	b	3	3	6	19		9	22
	c	5	30	5	28		10	58
gesamt		8	34	13	51	0	0	21
II. "0 - 3"	a	8		4			12	
	b	6		6			12	
	c	8		2			10	
gesamt		22		12		0	0	34
III. "3 und älter"	a		7		0			7
	b		23		0			23
	c		26		20			46
gesamt			56		20	0	0	76
insgesamt		30	90	25	71	0	0	55
Anzahl gesamt		120		96		0		216
davon i-Kinder u3		1		1				2
davon i-Kinder ü3		4		0				4

Auslastung der Einrichtungen

Anzahl Gruppen	6,5	5		11,5
Kinder in %	680%	540%		1220%
Kapazität in %	650%	500%		1150%

1 Gruppe Provisorium

Ausbauplanung (Stand: März 2021)

Geplante Verteilung nach Kibiz								
Kindergarten	KG BaWü I (Rasselband)		KKG BaWü II (Schöne A)		(neue Kita)		gesamt	
Gruppenform	unter 3	über 3	unter 3	über 3	unter 3	über 3	unter 3	über 3
I. "2 - 6"	24	56	18	42			42	98
II. "0 - 3"	20		10				30	
III. "3 und älter"		12						12
gesamt	44	68	28	42	0	0	72	110
Anzahl gesamt	112		70		0		182	
Anzahl Gruppen	6,5		4				10,5	

Anpassung der Ausbauplanung (Stand: März 2022)

I. "2 - 6"					12	28	54	126
II. "0 - 3"					10		40	
III. "3 und älter"						25		37
gesamt	0	0	0	0	22	53	94	163
Anzahl gesamt	0		0		75		257	
Anzahl Gruppen					4		14,5	

Raumprogramm entsprechend Ausbauplanung

Ausbau abgeschlossen	ja	ja						
U3-Pl. beantr./geförd.		38		22			0	60
U3-Pl. beantr./geförd.		24		6			0	30

Leiberg

Verteilung nach Kibiz im Kindergartenjahr 2022/2023					
Kindergarten	KKG Leiberg (Regenb.)		gesamt		
Gruppenform	unter 3	über 3	unter 3	über 3	
I. "2 - 6"	a	3	2	3	2
	b	3	12	3	12
	c	7	37	7	37
gesamt	13	51	13	51	
II. "0 - 3"	a	5		5	
	b	3		3	
	c	4		4	
gesamt	12		12		
III. "3 und älter"	a				0
	b				0
	c				0
gesamt		0		0	
insgesamt	25	51	25	51	
Anzahl gesamt	76		76		
davon i-Kinder u3	0		0		
davon i-Kinder ü3	0		0		

Auslastung der Einrichtungen

Anzahl Gruppen	4	4
Kinder in %	440%	440%
Kapazität in %	400%	400%

1 Gruppe Provisorium

Ausbauplanung (Stand: März 2021)

Geplante Verteilung nach Kibiz				
Kindergarten	KKG Leiberg (Regenb.)		gesamt	
Gruppenform	unter 3	über 3	unter 3	über 3
I. "2 - 6"	6	14	6	14
II. "0 - 3"	10		10	
III. "3 und älter"		25		25
gesamt	16	39	16	39
Anzahl gesamt	55		55	
Anzahl Gruppen	3		3	

Anpassung der Ausbauplanung (Stand: März 2022)

I. "2 - 6"	12	28	12	28
II. "0 - 3"	10		10	
III. "3 und älter"		20		20
gesamt	22	48	22	48
Anzahl gesamt	70		70	
Anzahl Gruppen	4		4	

Raumprogramm entsprechend Ausbauplanung

Ausbau abgeschlossen	ja		
U3-Pl. beantr./geförd.	11	0	11
Ü3-Pl. beantr./geförd.		0	0

Bad Wünnenberg gesamt

Kindergartenjahr	2017/2018	2018/2019	2019/2020	2020/2021	2021/2022	2022/2023	2023/2024	2022/2023
Geburtsjahrgänge	2011 - 2017	2012 - 2018	2013 - 2019	2014 - 2020	2015 - 2021	2016 - 2022	2017 - 2023	2016 - 2022
								durchschnittliche Anzahl Kinder
Anzahl der Kinder in entsprechenden Altersgruppen								
0 bis unter 1 Jahr	137	131	135	117	133	133	133	131
1 bis unter 2 Jahre	122	146	139	142	124	133	133	134
U2 gesamt	259	277	274	259	257	266	266	265
2 bis unter 3 Jahre	130	123	139	136	147	124	133	133
U3 gesamt	389	400	413	395	404	390	399	399
3 bis unter 4-Jährige	128	123	120	138	137	147	124	132
4 bis unter 5-Jährige	126	130	125	119	142	137	147	130
5 bis unter 6-Jährige	112	128	132	121	130	142	137	128
6-Jährige bis Schuleintritt	12	16	11	11	20	9	14	13
3 bis zur Einschulung	378	397	388	389	429	435	422	403
0 bis zur Einschulung	767	797	801	784	833	825	821	801

Plätze in Tageseinrichtungen	Anzahl Kinder gesamt 22/23	angemeldete Kinder	
		absolut	in %
0 bis unter 1-Jährige	133	0	0%
1 bis unter 2-Jährige	133	68	51%
U2 gesamt	266	68	26%
2 bis unter 3 Jahre	124	125	101%
unter 3 gesamt	390	193	49%
3 bis unter 4-Jährige	147	142	96%
4 bis unter 5-Jährige	137	142	104%
5 bis unter 6-Jährige	142	142	100%
6-Jährige bis Schuleintritt	9	11	122%
über 3-Jährige gesamt	435	437	100%
Plätze insgesamt		630	
davon Integrationskinder		16	

U3-Plätze in Kita und Tagespflege	2020/2021		2021/2022		2022/2023	
	angemeldete Kinder		angemeldete Kinder		angemeldete Kinder	
	absolut	in %	absolut	in %	absolut	in %
U3 gesamt	208	51%	209	56%	200	51%
davon Plätze in Tageseinrichtungen	194	47,4%	195	51,9%	193	49,5%
davon Plätze in Tagespflege	14	3,4%	14	3,7%	7	1,8%

OT Bad Wünnenberg

Kindergartenjahr	2017/2018	2018/2019	2019/2020	2020/2021	2021/2022	2022/2023	2023/2024	2022/2023
Geburtsjahrgänge	2011 - 2017	2012 - 2018	2013 - 2019	2014 - 2020	2015 - 2021	2016 - 2022	2017 - 2023	2016 - 2022
								durchschnittliche
Anzahl der Kinder in entsprechenden Altersgruppen								Anzahl Kinder
0 bis unter 1 Jahr	54	47	55	41	46	46	46	48
1 bis unter 2 Jahre	46	60	48	58	43	46	46	50
U2 gesamt	100	107	103	99	89	92	92	98
2 bis unter 3 Jahre	49	48	55	43	58	43	46	49
U3 gesamt	149	155	158	142	147	135	138	148
3 bis unter 4-Jährige	33	48	47	56	44	58	43	48
4 bis unter 5-Jährige	50	36	47	42	53	44	58	45
5 bis unter 6-Jährige	36	52	38	47	43	53	44	45
6-Jährige bis Schuleintritt	4	4	3	2	5	4	4	4
3 bis zur Einschulung	123	140	135	147	145	159	149	142
0 bis zur Einschulung	272	295	293	289	292	294	287	289

Plätze in Tageseinrichtungen	Anzahl Kinder gesamt 22/23	angemeldete Kinder	
		absolut	in %
0 bis unter 1-Jährige	46	0	0%
1 bis unter 2-Jährige	46	21	46%
U2 gesamt	92	21	23%
2 bis unter 3 Jahre	43	34	79%
unter 3 gesamt	135	55	41%
3 bis unter 4-Jährige	58	59	102%
4 bis unter 5-Jährige	44	43	98%
5 bis unter 6-Jährige	53	54	102%
6-Jährige bis Schuleintritt	4	5	125%
über 3-Jährige gesamt	159	161	101%
Plätze insgesamt		216	
davon Integrationskinder		6	

OT Bleiwäsche

Kindergartenjahr	2017/2018	2018/2019	2019/2020	2020/2021	2021/2022	2022/2023	2023/2024	2022/2023
Geburtsjahrgänge	2011 - 2017	2012 - 2018	2013 - 2019	2014 - 2020	2015 - 2021	2016 - 2022	2017 - 2023	2016 - 2022
Anzahl der Kinder in entsprechenden Altersgruppen								durchschnittliche Anzahl Kinder
0 bis unter 1 Jahr	5	5	13	7	5	5	5	7
1 bis unter 2 Jahre	4	5	4	15	9	5	5	7
U2 gesamt	9	10	17	22	14	10	10	14
2 bis unter 3 Jahre	3	5	5	2	17	9	5	7
U3 gesamt	12	15	22	24	31	19	15	21
3 bis unter 4-Jährige	6	3	5	7	2	17	9	7
4 bis unter 5-Jährige	8	6	4	5	9	2	17	6
5 bis unter 6-Jährige	1	7	7	4	5	9	2	6
6-Jährige bis Schuleintritt	1	0	0	0	0	0	2	0
3 bis zur Einschulung	16	16	16	16	16	28	30	18
0 bis zur Einschulung	28	31	38	40	47	47	45	39

Plätze in Tageseinrichtungen	Anzahl Kinder gesamt 22/23	angemeldete Kinder	
		absolut	in %
0 bis unter 1-Jährige	5	0	0%
1 bis unter 2-Jährige	5	6	120%
U2 gesamt	10	6	60%
2 bis unter 3 Jahre	9	10	111%
unter 3 gesamt	19	16	84%
3 bis unter 4-Jährige	17	20	118%
4 bis unter 5-Jährige	2	5	250%
5 bis unter 6-Jährige	9	12	133%
6-Jährige bis Schuleintritt	0	1	0%
über 3-Jährige gesamt	28	38	136%
Plätze insgesamt		54	
davon Integrationskinder		1	

VB Fürstenberg/Elisenhof

Kindergartenjahr	2017/2018	2018/2019	2019/2020	2020/2021	2021/2022	2022/2023	2023/2024
Geburtsjahrgänge	2011 - 2017	2012 - 2018	2013 - 2019	2014 - 2020	2015 - 2021	2016 - 2022	2017 - 2023
Anzahl der Kinder in entsprechenden Altersgruppen							
0 bis unter 1 Jahr	30	29	22	31	29	29	29
1 bis unter 2 Jahre	26	33	32	22	33	29	29
U2 gesamt	56	62	54	53	62	58	58
2 bis unter 3 Jahre	21	28	34	33	25	33	29
U3 gesamt	77	90	88	86	87	91	87
3 bis unter 4-Jährige	31	22	27	32	33	25	33
4 bis unter 5-Jährige	28	29	24	28	33	33	25
5 bis unter 6-Jährige	23	26	28	22	39	33	33
6-Jährige bis Schuleintritt	2	5	0	3	4	2	2
3 bis zur Einschulung	84	82	79	85	109	93	93
0 bis zur Einschulung	161	172	167	171	196	184	180

Plätze in Tageseinrichtungen	Anzahl Kinder gesamt 22/23	angemeldete Kinder	
		absolut	in %
0 bis unter 1-Jährige	29	0	0%
1 bis unter 2-Jährige	29	17	59%
U2 gesamt	58	17	29%
2 bis unter 3 Jahre	33	33	100%
unter 3 gesamt	91	50	55%
3 bis unter 4-Jährige	25	24	96%
4 bis unter 5-Jährige	33	36	109%
5 bis unter 6-Jährige	33	31	94%
6-Jährige bis Schuleintritt	2	2	100%
über 3-Jährige gesamt	93	93	100%
Plätze insgesamt		143	
davon Integrationskinder		6	

VB Haaren/Helmern

Kindergartenjahr	2017/2018	2018/2019	2019/2020	2020/2021	2021/2022	2022/2023	2023/2024	2022/2023
Geburtsjahrgänge	2011 - 2017	2012 - 2018	2013 - 2019	2014 - 2020	2015 - 2021	2016 - 2022	2017 - 2023	2016 - 2022
Anzahl der Kinder in entsprechenden Altersgruppen								durchschnittliche Anzahl Kinder
0 bis unter 1 Jahr	38	27	32	23	32	32	32	31
1 bis unter 2 Jahre	26	39	31	33	25	32	32	31
U2 gesamt	64	66	63	56	57	64	64	62
2 bis unter 3 Jahre	42	23	37	32	34	25	32	32
U3 gesamt	106	89	100	88	91	89	96	94
3 bis unter 4-Jährige	39	36	22	34	30	34	25	33
4 bis unter 5-Jährige	29	40	35	23	38	30	34	33
5 bis unter 6-Jährige	41	29	39	33	22	38	30	34
6-Jährige bis Schuleintritt	1	6	4	5	5	1	6	4
3 bis zur Einschulung	110	111	100	95	95	103	95	102
0 bis zur Einschulung	216	200	200	183	186	192	191	196

Plätze in Tageseinrichtungen	Anzahl Kinder gesamt 22/23	angemeldete Kinder	
		absolut	in %
0 bis unter 1-Jährige	32	0	0%
1 bis unter 2-Jährige	32	14	44%
U2 gesamt	64	14	22%
2 bis unter 3 Jahre	25	33	132%
unter 3 gesamt	89	47	53%
3 bis unter 4-Jährige	34	26	74%
4 bis unter 5-Jährige	30	32	107%
5 bis unter 6-Jährige	38	35	92%
6-Jährige bis Schuleintritt	1	1	100%
über 3-Jährige gesamt	103	94	91%
Plätze insgesamt		141	
davon Integrationskinder		3	

OT Haaren

Kindergartenjahr	2017/2018	2018/2019	2019/2020	2020/2021	2021/2022	2022/2023	2023/2024	2022/2023
Geburtsjahrgänge	2011 - 2017	2012 - 2018	2013 - 2019	2014 - 2020	2015 - 2021	2016 - 2022	2017 - 2023	2016 - 2022
Anzahl der Kinder in entsprechenden Altersgruppen								durchschnittliche Anzahl Kinder
0 bis unter 1 Jahr	29	21	27	14	23	23	23	23
1 bis unter 2 Jahre	14	29	27	28	15	23	23	23
U2 gesamt	43	50	54	42	38	46	46	46
2 bis unter 3 Jahre	33	15	29	26	30	15	23	25
U3 gesamt	76	65	83	68	68	61	69	70
3 bis unter 4-Jährige	27	28	14	27	24	30	15	25
4 bis unter 5-Jährige	24	29	26	16	30	24	30	25
5 bis unter 6-Jährige	29	23	29	25	15	30	24	25
6-Jährige bis Schuleintritt	0	3	3	5	4	0	5	3
3 bis zur Einschulung	80	83	72	73	73	84	74	78
0 bis zur Einschulung	156	148	155	141	141	145	143	148

Plätze in Tageseinrichtungen	Anzahl Kinder gesamt 22/23	angemeldete Kinder	
		absolut	in %
0 bis unter 1-Jährige	23	0	0%
1 bis unter 2-Jährige	23	8	35%
U2 gesamt	46	8	17%
2 bis unter 3 Jahre	23	24	104%
unter 3 gesamt	69	32	46%
3 bis unter 4-Jährige	15	20	133%
4 bis unter 5-Jährige	30	25	83%
5 bis unter 6-Jährige	24	25	104%
6-Jährige bis Schuleintritt	5	0	0%
über 3-Jährige gesamt	74	70	95%
Plätze insgesamt		102	
davon Integrationskinder		1	

OT Helmern

Kindergartenjahr	2017/2018	2018/2019	2019/2020	2020/2021	2021/2022	2022/2023	2023/2024	2022/2023
Geburtsjahrgänge	2011 - 2017	2012 - 2018	2013 - 2019	2014 - 2020	2015 - 2021	2016 - 2022	2017 - 2023	2016 - 2022
Anzahl der Kinder in entsprechenden Altersgruppen								durchschnittliche Anzahl Kinder
0 bis unter 1 Jahr	9	6	5	9	9	9	9	8
1 bis unter 2 Jahre	12	10	4	5	10	9	9	8
U2 gesamt	21	16	9	14	19	18	18	16
2 bis unter 3 Jahre	9	8	8	6	4	10	9	8
U3 gesamt	30	24	17	20	23	28	27	24
3 bis unter 4-Jährige	12	8	8	7	6	4	10	8
4 bis unter 5-Jährige	5	11	9	7	8	6	4	8
5 bis unter 6-Jährige	12	6	10	8	7	8	6	9
6-Jährige bis Schuleintritt	1	3	1	0	1	1	1	1
3 bis zur Einschulung	30	28	28	22	22	19	21	25
0 bis zur Einschulung	60	52	45	42	45	47	48	49

Plätze in Tageseinrichtungen	Anzahl Kinder gesamt 22/23	angemeldete Kinder	
		absolut	in %
0 bis unter 1-Jährige	9	0	0%
1 bis unter 2-Jährige	9	6	67%
U2 gesamt	18	6	33%
2 bis unter 3 Jahre	10	9	90%
unter 3 gesamt	28	15	54%
3 bis unter 4-Jährige	4	6	125%
4 bis unter 5-Jährige	6	7	117%
5 bis unter 6-Jährige	8	10	125%
6-Jährige bis Schuleintritt	1	1	100%
über 3-Jährige gesamt	19	24	126%
Plätze insgesamt		39	
davon Integrationskinder		2	

OT Leiberg

Kindergartenjahr	2017/2018	2018/2019	2019/2020	2020/2021	2021/2022	2022/2023	2023/2024	2022/2023
Geburtsjahrgänge	2011 - 2017	2012 - 2018	2013 - 2019	2014 - 2020	2015 - 2021	2016 - 2022	2017 - 2023	2016 - 2022
Anzahl der Kinder in entsprechenden Altersgruppen								durchschnittliche Anzahl Kinder
0 bis unter 1 Jahr	10	23	13	15	21	21	21	17
1 bis unter 2 Jahre	20	9	24	14	14	21	21	17
U2 gesamt	30	32	37	29	35	42	42	34
2 bis unter 3 Jahre	15	19	8	26	13	14	21	16
U3 gesamt	45	51	45	55	48	56	63	50
3 bis unter 4-Jährige	19	14	19	9	28	13	14	17
4 bis unter 5-Jährige	11	19	15	21	9	28	13	17
5 bis unter 6-Jährige	11	14	20	15	21	9	28	15
6-Jährige bis Schuleintritt	4	1	4	1	6	2	0	3
3 bis zur Einschulung	45	48	58	46	64	52	55	52
0 bis zur Einschulung	90	99	103	101	112	108	118	102

Plätze in Tageseinrichtungen	Anzahl Kinder gesamt 22/23	angemeldete Kinder	
		absolut	in %
0 bis unter 1-Jährige	21	0	0%
1 bis unter 2-Jährige	21	10	48%
U2 gesamt	42	10	24%
2 bis unter 3 Jahre	14	15	107%
unter 3 gesamt	56	25	45%
3 bis unter 4-Jährige	13	13	100%
4 bis unter 5-Jährige	28	26	93%
5 bis unter 6-Jährige	9	10	111%
6-Jährige bis Schuleintritt	2	2	100%
über 3-Jährige gesamt	52	51	98%
Plätze insgesamt		76	
davon Integrationskinder		0	

Gemeinde Borchen



Borchen gesamt

Verteilung nach Kibiz im Kindergartenjahr 2022/2023

Kindergarten	Gruppenform	Alfen		Dörenhagen		Etteln		VB Borchen		Schloß Hamborn		gesamt	
		unter 3	über 3	unter 3	über 3	unter 3	über 3	unter 3	über 3	unter 3	über 3	unter 3	über 3
I. "2 - 6"	a	1	0	0	1	1	4	3	1	0	0	5	6
	b	4	0	4	0	8	4	11	9	6	1	33	14
	c	7	30	8	35	3	21	16	88	6	31	40	205
gesamt		12	30	12	36	12	29	30	98	12	32	78	225
II. "0 - 3"	a	0		0		3		7		0		10	
	b	2		3		7		34		0		46	
	c	2		4		1		29		0		36	
gesamt		4		7		11		70		0		92	
III. "3 und älter"	a		5		3		1		11		0		20
	b		14		7		9		44		22		96
	c		0		14		12		80		2		108
gesamt			19		24		22		135		24		224
insgesamt		16	49	19	60	23	51	100	233	12	56	170	449
Anzahl gesamt		65		79		74		333		68		619	
davon i-Kinder u3		1		0		0		0		0		1	
davon i-Kinder ü3		1		6		3		2		1		13	

Auslastung der Einrichtungen

Anzahl Gruppen	3	4	4	19,5	3	33,5
Kinder in %	326%	420%	415%	1960%	318%	3439%
Kapazität in %	300%	400%	400%	1950%	300%	3350%

1 Gruppe Provisorium

0

Ausbauplanung (Stand: März 2021)

Geplante Verteilung nach Kibiz

Kindergarten	Gruppenform	Alfen		Dörenhagen		Etteln		VB Borchen		Schloß Hamborn		gesamt	
		unter 3	über 3	unter 3	über 3	unter 3	über 3	unter 3	über 3	unter 3	über 3	unter 3	über 3
I. "2 - 6"		8	22	6	14	12	28	46	114	12	28	84	206
		5		20		10		50		0		85	
II. "0 - 3"			25		45		25		140		25		260
	gesamt	13	47	26	59	22	53	96	254	12	53	169	466
Anzahl gesamt		60		85		75		350		65		635	
Anzahl Gruppen		3		5		4		19		3		34	

Anpassung der Ausbauplanung (Stand: März 2022)

I. "2 - 6"	12	28					33	87				75	185
II. "0 - 3"	5						65					100	
III. "3 und älter"		10						162					267
gesamt	17	38	0	0	0	0	98	249	0	0		175	452
Anzahl gesamt		55		0		0		347		0		627	
Anzahl Gruppen		0						18,5				30,5	

Alfen

Verteilung nach Kibiz im Kindergartenjahr 2022/2023					
Kindergarten		KKG Alfen		gesamt	
Gruppenform		unter 3	über 3	unter 3	über 3
	a	1	0	1	0
I. "2 - 6"	b	4	0	4	0
	c	7	30	7	30
gesamt		12	30	12	30
	a	0		0	
II. "0 - 3"	b	2		2	
	c	2		2	
gesamt		4		4	
	a		5		5
III. "3 und älter"	b		14		14
	c		0		0
gesamt			19		19
insgesamt		16	49	16	49
Anzahl gesamt		65		65	
davon i-Kinder u3		1		1	
davon i-Kinder ü3		1		1	

Auslastung der Einrichtungen

Anzahl Gruppen	3	3
Kinder in %	326%	326%
Kapazität in %	300%	300%

Ausbauplanung (Stand: März 2021)

Geplante Verteilung nach Kibiz					
Kindergarten		KKG Alfen		gesamt	
Gruppenform		unter 3	über 3	unter 3	über 3
I. "2 - 6"		8	22	8	22
II. "0 - 3"		5		5	
III. "3 und älter"			25		25
gesamt		13	47	13	47
Anzahl gesamt		60		60	
Anzahl Gruppen		3		3	

Anpassung der Ausbauplanung (Stand: März 2022)

I. "2 - 6"		12	28	12	28
II. "0 - 3"		5		5	
III. "3 und älter"			10		10
gesamt		17	38	17	38
Anzahl gesamt		55		55	
Anzahl Gruppen				0	

Raumprogramm entsprechend Ausbauplanung

Ausbau abgeschlossen	ja		
U3-Pl. beantr./geförd.		13	13
Ü3-Pl. beantr./geförd.		0	0

Dörenhagen

Verteilung nach Kibiz im Kindergartenjahr 2022/2023					
Kindergarten	KKG Dörenhagen		gesamt		
Gruppenform	unter 3	über 3	unter 3	über 3	
	a	0	1	0	1
I. "2 - 6"	b	4	0	4	0
	c	8	35	8	35
gesamt		12	36	12	36
	a	0		0	
II. "0 - 3"	b	3		3	
	c	4		4	
gesamt		7		7	
	a		3		3
III. "3 und älter"	b		7		7
	c		14		14
gesamt			24		24
insgesamt		19	60	19	60
Anzahl gesamt		79		79	
davon i-Kinder u3		0		0	
davon i-Kinder ü3		6		6	

Auslastung der Einrichtungen

Anzahl Gruppen	4	4
Kinder in %	420%	420%
Kapazität in %	400%	400%

1 Gruppe Provisorium

Ausbauplanung (Stand: März 2021)

Geplante Verteilung nach Kibiz				
Kindergarten	KKG Dörenhagen		gesamt	
Gruppenform	unter 3	über 3	unter 3	über 3
I. "2 - 6"	6	14	6	14
II. "0 - 3"	20		20	
III. "3 und älter"		45		45
gesamt	26	59	26	59
Anzahl gesamt	85		85	
Anzahl Gruppen	5		5	

Anpassung der Ausbauplanung (Stand: März 2022)

I. "2 - 6"			6	14
II. "0 - 3"			20	
III. "3 und älter"				45
gesamt	0	0	26	59
Anzahl gesamt	0		85	
Anzahl Gruppen			5	

Raumprogramm entsprechend Ausbauplanung

Ausbau abgeschlossen	nein			
U3-Pl. beantr./geförd.		12	0	12
Ü3-Pl. beantr./geförd.			0	0

Etteln

Verteilung nach Kibiz im Kindergartenjahr 2022/2023					
Kindergarten		Kath. St. Meinolfus		gesamt	
Gruppenform		unter 3	über 3	unter 3	über 3
I. "2 - 6"	a	1	4	1	4
	b	8	4	8	4
	c	3	21	3	21
gesamt		12	29	12	29
II. "0 - 3"	a	3		3	
	b	7		7	
	c	1		1	
gesamt		11		11	
III. "3 und älter"	a		1		1
	b		9		9
	c		12		12
gesamt			22		22
insgesamt		23	51	23	51
Anzahl gesamt		74		74	
davon i-Kinder u3		0		0	
davon i-Kinder ü3		3		3	

Auslastung der Einrichtungen

Anzahl Gruppen	4	4
Kinder in %	415%	415%
Kapazität in %	400%	400%

Ausbauplanung (Stand: März 2021)

Geplante Verteilung nach Kibiz					
Kindergarten		Kath. St. Meinolfus		gesamt	
Gruppenform		unter 3	über 3	unter 3	über 3
I. "2 - 6"		12	28	12	28
II. "0 - 3"		10		10	
III. "3 und älter"			25		25
gesamt		22	53	22	53
Anzahl gesamt		75		75	
Anzahl Gruppen		4		4	

Anpassung der Ausbauplanung (Stand: März 2022)

I. "2 - 6"				12	28
II. "0 - 3"				10	
III. "3 und älter"					25
gesamt		0	0	22	53
Anzahl gesamt		0		75	
Anzahl Gruppen				4	

Raumprogramm entsprechend Ausbauplanung

Ausbau abgeschlossen	nein			
U3-Pl. beantr./geförd.		8	0	8
Ü3-Pl. beantr./geförd.			0	0

Schloß Hamborn

Verteilung nach Kibiz im Kindergartenjahr 2022/2023				
Kindergarten	Waldorfkiga		gesamt	
Gruppenform	unter 3	über 3	unter 3	über 3
	a	0	0	0
I. "2 - 6"	b	6	6	1
	c	6	6	31
gesamt	12	32	12	32
	a	0	0	0
II. "0 - 3"	b	0	0	0
	c	0	0	0
gesamt	0	0	0	0
	a	0	0	0
III. "3 und älter"	b	22	22	2
	c	2	2	2
gesamt	24	24	24	24
insgesamt	12	56	12	56
Anzahl gesamt	68		68	
davon i-Kinder u3	0		0	
davon i-Kinder ü3	1		1	

Auslastung der Einrichtungen

Anzahl Gruppen	3	3
Kinder in %	318%	318%
Kapazität in %	300%	300%

Ausbauplanung (Stand: März 2021)

Geplante Verteilung nach Kibiz				
Kindergarten	Waldorfkiga		gesamt	
Gruppenform	unter 3	über 3	unter 3	über 3
I. "2 - 6"	12	28	12	28
II. "0 - 3"	0	0	0	0
III. "3 und älter"	0	25	0	25
gesamt	12	53	12	53
Anzahl gesamt	65		65	
Anzahl Gruppen	3		3	

Anpassung der Ausbauplanung (Stand: März 2022)

I. "2 - 6"	12	28
II. "0 - 3"	0	0
III. "3 und älter"	0	25
gesamt	12	53
Anzahl gesamt	65	
Anzahl Gruppen	3	

Raumprogramm entsprechend Ausbauplanung

Ausbau abgeschlossen	ja		
U3-Pl. beantr./geförd.	12	0	12
Ü3-Pl. beantr./geförd.		0	0

Borchen gesamt

Kindergartenjahr	2017/2018	2018/2019	2019/2020	2020/2021	2021/2022	2022/2023	2023/2024	2022/2023
Geburtsjahrgänge	2011 - 2017	2012 - 2018	2013 - 2019	2014 - 2020	2015 - 2021	2016 - 2022	2017 - 2023	2016 - 2022
Anzahl der Kinder in entsprechenden Altersgruppen								durchschnittliche Anzahl Kinder
0 bis unter 1 Jahr	125	114	140	154	118	118	118	128
1 bis unter 2 Jahre	141	133	125	147	157	118	118	137
U2 gesamt	266	247	265	301	275	236	236	265
2 bis unter 3 Jahre	145	141	132	138	151	157	118	144
U3 gesamt	411	388	397	439	426	393	354	409
3 bis unter 4-Jährige	149	142	132	141	138	151	157	142
4 bis unter 5-Jährige	124	147	146	132	146	138	151	139
5 bis unter 6-Jährige	145	122	144	152	139	146	138	141
6-Jährige bis Schuleintritt	10	11	11	15	11	13	13	12
3 bis zur Einschulung	428	422	433	440	434	448	459	434
0 bis zur Einschulung	839	810	830	879	860	841	813	843

Plätze in Tageseinrichtungen	Anzahl Kinder gesamt 22/23	angemeldete Kinder	
		absolut	in %
0 bis unter 1-Jährige	118	1	1%
1 bis unter 2-Jährige	118	34	29%
U2 gesamt	236	35	15%
2 bis unter 3 Jahre	157	135	86%
unter 3 gesamt	393	170	43%
3 bis unter 4-Jährige	151	140	92%
4 bis unter 5-Jährige	138	144	104%
5 bis unter 6-Jährige	146	151	103%
6-Jährige bis Schuleintritt	13	14	108%
über 3-Jährige gesamt	448	449	100%
Plätze insgesamt		619	
davon Integrationskinder		14	

U3-Plätze in Kita und Tagespflege	2020/2021		2021/2022		2022/2023	
	angemeldete Kinder		angemeldete Kinder		angemeldete Kinder	
	absolut	in %	absolut	in %	absolut	in %
U3 gesamt	195	54%	194	48%	198	50%
davon Plätze in Tageseinrichtungen	160	40%	170	37%	170	43%
davon Plätze in Tagespflege	34	8%	20	4%	28	7%

OT Alfien

Kindergartenjahr	2017/2018	2018/2019	2019/2020	2020/2021	2021/2022	2022/2023	2023/2024	2022/2023
Geburtsjahrgänge	2011 - 2017	2012 - 2018	2013 - 2019	2014 - 2020	2015 - 2021	2016 - 2022	2017 - 2023	2016 - 2022
Anzahl der Kinder in entsprechenden Altersgruppen								durchschnittliche Anzahl Kinder
0 bis unter 1 Jahr	19	21	13	26	18	18	18	19
1 bis unter 2 Jahre	19	22	20	15	27	18	18	20
U2 gesamt	38	43	33	41	45	36	36	39
2 bis unter 3 Jahre	22	18	19	22	17	27	18	21
U3 gesamt	60	61	52	63	62	63	54	60
3 bis unter 4-Jährige	25	21	16	23	23	17	27	21
4 bis unter 5-Jährige	11	23	22	14	22	23	17	19
5 bis unter 6-Jährige	17	12	20	23	15	22	23	18
6-Jährige bis Schuleintritt	1	1	3	4	1	2	3	2
3 bis zur Einschulung	54	57	61	64	61	64	70	60
0 bis zur Einschulung	114	118	113	127	123	127	124	120

Plätze in Tageseinrichtungen	Anzahl Kinder gesamt 22/23	angemeldete Kinder	
		absolut	in %
0 bis unter 1-Jährige	18	0	0%
1 bis unter 2-Jährige	18	0	0%
U2 gesamt	36	0	0%
2 bis unter 3 Jahre	27	16	59%
unter 3 gesamt	63	16	25%
3 bis unter 4-Jährige	17	14	82%
4 bis unter 5-Jährige	23	21	91%
5 bis unter 6-Jährige	22	14	64%
6-Jährige bis Schuleintritt	2	0	0%
über 3-Jährige gesamt	64	49	77%
Plätze insgesamt		65	
davon Integrationskinder		2	

OT Dörenhagen

Kindergartenjahr	2017/2018	2018/2019	2019/2020	2020/2021	2021/2022	2022/2023	2023/2024	2022/2023
Geburtsjahrgänge	2011 - 2017	2012 - 2018	2013 - 2019	2014 - 2020	2015 - 2021	2016 - 2022	2017 - 2023	2016 - 2022
								durchschnittliche
Anzahl der Kinder in entsprechenden Altersgruppen								Anzahl Kinder
0 bis unter 1 Jahr	17	16	23	13	17	17	17	17
1 bis unter 2 Jahre	22	18	19	22	13	17	17	19
U2 gesamt	39	34	42	35	30	34	34	36
2 bis unter 3 Jahre	20	21	20	19	22	13	17	19
U3 gesamt	59	55	62	54	52	47	51	55
3 bis unter 4-Jährige	16	19	21	19	19	22	13	19
4 bis unter 5-Jährige	13	16	18	21	22	19	22	18
5 bis unter 6-Jährige	19	13	18	17	21	22	19	18
6-Jährige bis Schuleintritt	0	3	2	3	2	1	2	2
3 bis zur Einschulung	48	51	59	60	64	64	56	58
0 bis zur Einschulung	107	106	121	114	116	111	107	113

Plätze in Tageseinrichtungen	Anzahl Kinder gesamt 22/23	angemeldete Kinder	
		absolut	in %
0 bis unter 1-Jährige	17	0	0%
1 bis unter 2-Jährige	17	6	35%
U2 gesamt	34	6	18%
2 bis unter 3 Jahre	13	13	100%
unter 3 gesamt	47	19	40%
3 bis unter 4-Jährige	22	21	95%
4 bis unter 5-Jährige	19	15	79%
5 bis unter 6-Jährige	22	23	105%
6-Jährige bis Schuleintritt	1	1	100%
über 3-Jährige gesamt	64	60	94%
Plätze insgesamt		79	
davon Integrationskinder		6	

OT Etteln

Kindergartenjahr	2017/2018	2018/2019	2019/2020	2020/2021	2021/2022	2022/2023	2023/2024	2022/2023
Geburtsjahrgänge	2011 - 2017	2012 - 2018	2013 - 2019	2014 - 2020	2015 - 2021	2016 - 2022	2017 - 2023	2016 - 2022
Anzahl der Kinder in entsprechenden Altersgruppen								durchschnittliche Anzahl Kinder
0 bis unter 1 Jahr	24	15	20	25	15	15	15	19
1 bis unter 2 Jahre	20	22	18	22	26	15	15	21
U2 gesamt	44	37	38	47	41	30	30	40
2 bis unter 3 Jahre	22	22	24	18	21	26	15	22
U3 gesamt	66	59	62	65	62	56	45	62
3 bis unter 4-Jährige	10	21	20	23	18	21	26	19
4 bis unter 5-Jährige	11	9	23	21	23	18	21	18
5 bis unter 6-Jährige	19	10	10	24	20	23	18	18
6-Jährige bis Schuleintritt	1	1	1	1	4	4	4	2
3 bis zur Einschulung	41	41	54	69	65	66	69	56
0 bis zur Einschulung	107	100	116	134	127	122	114	118

Plätze in Tageseinrichtungen	Anzahl Kinder gesamt 22/23	angemeldete Kinder	
		absolut	in %
0 bis unter 1-Jährige	15	0	0%
1 bis unter 2-Jährige	15	3	20%
U2 gesamt	30	3	10%
2 bis unter 3 Jahre	26	20	77%
unter 3 gesamt	56	23	41%
3 bis unter 4-Jährige	21	14	67%
4 bis unter 5-Jährige	18	14	78%
5 bis unter 6-Jährige	23	19	83%
6-Jährige bis Schuleintritt	4	4	100%
über 3-Jährige gesamt	66	51	77%
Plätze insgesamt		74	
davon Integrationskinder		3	

VB Kirchborchen/Nordborchen

Kindergartenjahr	2017/2018	2018/2019	2019/2020	2020/2021	2021/2022	2022/2023	2023/2024	2022/2023
Geburtsjahrgänge	2011 - 2017	2012 - 2018	2013 - 2019	2014 - 2020	2015 - 2021	2016 - 2022	2017 - 2023	2016 - 2022
								durchschnittliche
Anzahl der Kinder in entsprechenden Altersgruppen								Anzahl Kinder
0 bis unter 1 Jahr	63	60	81	87	66	66	66	71
1 bis unter 2 Jahre	76	69	66	86	87	66	66	75
U2 gesamt	139	129	147	173	153	132	132	146
2 bis unter 3 Jahre	80	77	67	77	88	87	66	79
U3 gesamt	219	206	214	250	241	219	198	225
3 bis unter 4-Jährige	95	80	72	75	76	88	87	81
4 bis unter 5-Jährige	82	96	80	74	76	76	88	81
5 bis unter 6-Jährige	85	80	92	87	81	76	76	84
6-Jährige bis Schuleintritt	8	6	5	7	4	5	4	6
3 bis zur Einschulung	270	262	249	243	237	245	255	251
0 bis zur Einschulung	489	468	463	493	478	464	453	476

Plätze in Tageseinrichtungen	Anzahl Kinder gesamt 22/23	angemeldete Kinder	
		absolut	in %
0 bis unter 1-Jährige	66	1	2%
1 bis unter 2-Jährige	66	25	38%
U2 gesamt	132	26	20%
2 bis unter 3 Jahre	87	74	85%
unter 3 gesamt	219	100	46%
3 bis unter 4-Jährige	88	77	86%
4 bis unter 5-Jährige	76	75	99%
5 bis unter 6-Jährige	76	76	100%
6-Jährige bis Schuleintritt	5	5	100%
über 3-Jährige gesamt	245	233	95%
Plätze insgesamt		333	
davon Integrationskinder		2	

OT Kirchborchen

Kindergartenjahr	2017/2018	2018/2019	2019/2020	2020/2021	2021/2022	2022/2023	2023/2024	2022/2023
Geburtsjahrgänge	2011 - 2017	2012 - 2018	2013 - 2019	2014 - 2020	2015 - 2021	2016 - 2022	2017 - 2023	2016 - 2022
Anzahl der Kinder in entsprechenden Altersgruppen								durchschnittliche Anzahl Kinder
0 bis unter 1 Jahr	26	25	36	34	27	27	27	29
1 bis unter 2 Jahre	34	27	28	36	36	27	27	31
U2 gesamt	60	52	64	70	63	54	54	61
2 bis unter 3 Jahre	33	34	24	27	35	36	27	32
U3 gesamt	93	86	88	97	98	90	81	92
3 bis unter 4-Jährige	34	31	33	23	27	35	36	31
4 bis unter 5-Jährige	40	38	29	30	23	27	35	31
5 bis unter 6-Jährige	35	37	37	31	32	23	27	33
6-Jährige bis Schuleintritt	3	1	2	5	1	1	3	2
3 bis zur Einschulung	112	107	101	89	83	86	101	96
0 bis zur Einschulung	205	193	189	186	181	176	182	188

Plätze in Tageseinrichtungen	Anzahl Kinder gesamt 22/23	angemeldete Kinder	
		absolut	in %
0 bis unter 1-Jährige	27	1	4%
1 bis unter 2-Jährige	27	23	85%
U2 gesamt	54	24	44%
2 bis unter 3 Jahre	36	55	153%
unter 3 gesamt	90	79	88%
3 bis unter 4-Jährige	35	61	171%
4 bis unter 5-Jährige	27	53	196%
5 bis unter 6-Jährige	23	59	257%
6-Jährige bis Schuleintritt	1	4	400%
über 3-Jährige gesamt	86	177	206%
Plätze insgesamt		256	
davon Integrationskinder		2	

OT Nordborchen

Kindergartenjahr	2017/2018	2018/2019	2019/2020	2020/2021	2021/2022	2022/2023	2023/2024	2022/2023
Geburtsjahrgänge	2011 - 2017	2012 - 2018	2013 - 2019	2014 - 2020	2015 - 2021	2016 - 2022	2017 - 2023	2016 - 2022
Anzahl der Kinder in entsprechenden Altersgruppen								durchschnittliche Anzahl Kinder
0 bis unter 1 Jahr	37	35	45	53	39	39	39	41
1 bis unter 2 Jahre	42	42	38	50	51	39	39	44
U2 gesamt	79	77	83	103	90	78	78	85
2 bis unter 3 Jahre	47	43	43	50	53	51	39	48
U3 gesamt	126	120	126	153	143	129	117	133
3 bis unter 4-Jährige	61	49	39	52	49	53	51	51
4 bis unter 5-Jährige	42	58	51	44	53	49	53	50
5 bis unter 6-Jährige	50	43	55	56	49	53	49	51
6-Jährige bis Schuleintritt	5	5	3	2	3	4	1	4
3 bis zur Einschulung	158	155	148	154	154	159	154	155
0 bis zur Einschulung	284	275	274	307	297	288	271	288

Plätze in Tageseinrichtungen	Anzahl Kinder gesamt 22/23	angemeldete Kinder	
		absolut	in %
0 bis unter 1-Jährige	39	0	0%
1 bis unter 2-Jährige	39	2	5%
U2 gesamt	78	2	3%
2 bis unter 3 Jahre	51	19	37%
unter 3 gesamt	129	21	16%
3 bis unter 4-Jährige	53	16	30%
4 bis unter 5-Jährige	49	22	45%
5 bis unter 6-Jährige	53	17	32%
6-Jährige bis Schuleintritt	4	1	25%
über 3-Jährige gesamt	159	56	35%
Plätze insgesamt		77	
davon Integrationskinder		0	

OT Schloß Hamborn

Kindergartenjahr	2017/2018	2018/2019	2019/2020	2020/2021	2021/2022	2022/2023	2023/2024	2022/2023
Geburtsjahrgänge	2011 - 2017	2012 - 2018	2013 - 2019	2014 - 2020	2015 - 2021	2016 - 2022	2017 - 2023	2016 - 2022
Anzahl der Kinder in entsprechenden Altersgruppen								durchschnittliche Anzahl Kinder
0 bis unter 1 Jahr	2	2	3	3	2	2	2	2
1 bis unter 2 Jahre	4	2	2	2	4	2	2	3
U2 gesamt	6	4	5	5	6	4	4	5
2 bis unter 3 Jahre	1	3	2	2	3	4	2	3
U3 gesamt	7	7	7	7	9	8	6	8
3 bis unter 4-Jährige	3	1	3	1	2	3	4	2
4 bis unter 5-Jährige	7	3	3	2	3	2	3	3
5 bis unter 6-Jährige	5	7	4	1	2	3	2	4
6-Jährige bis Schuleintritt	0	0	0	0	0	1	0	0
3 bis zur Einschulung	15	11	10	4	7	9	9	9
0 bis zur Einschulung	22	18	17	11	16	17	15	17

Plätze in Tageseinrichtungen	Anzahl Kinder gesamt 22/23	angemeldete Kinder	
		absolut	in %
0 bis unter 1-Jährige	2	0	0%
1 bis unter 2-Jährige	2	0	0%
U2 gesamt	4	0	0%
2 bis unter 3 Jahre	4	12	300%
unter 3 gesamt	8	12	150%
3 bis unter 4-Jährige	3	14	467%
4 bis unter 5-Jährige	2	19	950%
5 bis unter 6-Jährige	3	19	633%
6-Jährige bis Schuleintritt	1	4	400%
über 3-Jährige gesamt	9	56	622%
Plätze insgesamt		68	
davon Integrationskinder		1	

Stadt Büren

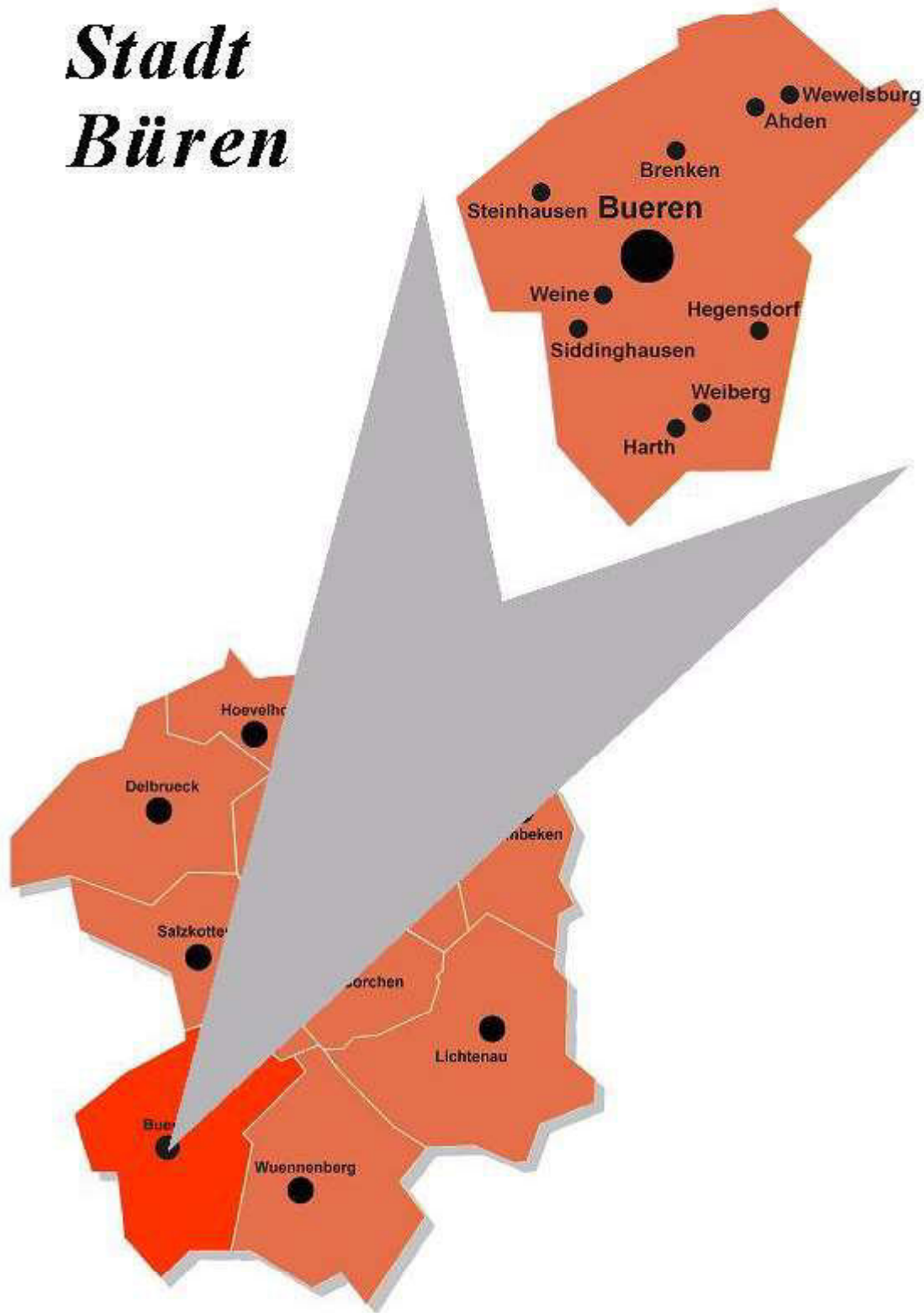

Büren gesamt - Teil 1

Verteilung nach Kibiz im Kindergartenjahr 2022/2023													
Kindergarten	Gruppenform	Ahden		Brenken		/B Büren/Barkh./Eickh		Harth		Hegensdorf		gesamt	
		unter 3	über 3	unter 3	über 3	unter 3	über 3	unter 3	über 3	unter 3	über 3	unter 3	über 3
	a	0	0	3	5	8	2	0	0	0	2	25	14
I. "2 - 6"	b	1	0	9	19	13	18	3	0	3	4	37	59
	c	1	8	0	7	27	122	2	9	6	27	66	299
gesamt		2	8	12	31	48	142	5	9	9	33	128	372
	a	4		0		9		2		0		19	
II. "0 - 3"	b	6		0		25		2		0		39	
	c	6		0		39		0		0		49	
gesamt		16		0		73		4		0		107	
	a		4		0		15		3		0		37
III. "3 und älter"	b		1		0		32		2		0		65
	c		19		20		66		4		0		135
gesamt			24		20		113		9		0		237
insgesamt		18	32	12	51	121	255	9	18	9	33	235	609
Anzahl gesamt		50		63		376		27		42		844	
davon i-Kinder u3		0		0		0		0		0		2	
davon i-Kinder ü3		2		0		5		0		1		16	

Auslastung der Einrichtungen

Anzahl Gruppen	3	3	20,00	1,5	2	43,00
Kinder in %	325%	315%	2198%	150%	210%	4653%
Kapazität in %	300%	300%	2000%	150%	200%	4300%

3 Gruppen Provisorium

Ausbauplanung (Stand: März 2021)

Geplante Verteilung nach Kibiz													
Kindergarten	Gruppenform	Ahden		Brenken		/B Büren/Barkh./Eickh		Harth		Hegensdorf		gesamt	
		unter 3	über 3	unter 3	über 3	unter 3	über 3	unter 3	über 3	unter 3	über 3	unter 3	über 3
I. "2 - 6"		2	8	12	28	43	116	6	14	10	30	132	347
II. "0 - 3"		15		0		75		0		0		100	
III. "3 und älter"			25		25		137		13		0		250
gesamt		17	33	12	53	118	253	6	27	10	30	232	597
Anzahl gesamt		50		65		371		33		40		829	
Anzahl Gruppen		3		3		21		1,5		2		44	

Anpassung der Ausbauplanung (Stand: März 2022)

I. "2 - 6"								2	8			128	341
II. "0 - 3"								5				105	
III. "3 und älter"									12				249
gesamt		0	0	0	0	0	0	7	20	0	0	233	590
Anzahl gesamt		0		0		0		27		0		823	
Anzahl Gruppen								1,5				44	

Büren gesamt - Teil 2

Verteilung nach Kibiz im Kindergartenjahr 2022/2023													
Kindergarten	Siddinghausen		Steinhausen		Weiberg		Weine		Wewelsburg		gesamt		
Gruppenform	unter 3	über 3	unter 3	über 3	unter 3	über 3	unter 3	über 3	unter 3	über 3	unter 3	über 3	
	a	4	1	5	0	3	0	2	3	0	1	25	14
I. "2 - 6"	b	0	6	4	2	0	3	2	6	2	1	37	59
	c	7	24	7	46	4	18	2	8	10	30	66	299
gesamt		11	31	16	48	7	21	6	17	12	32	128	372
	a	0		3		0		0		1		19	
II. "0 - 3"	b	0		6		0		0		0		39	
	c	0		3		0		0		1		49	
gesamt		0		12		0		0		2		107	
	a		0		11		0		0		4		37
III. "3 und älter"	b		0		24		0		0		6		65
	c		0		14		0		0		12		135
gesamt			0		49		0		0		22		237
insgesamt		11	31	28	97	7	21	6	17	14	54	235	609
Anzahl gesamt		42		125		28		23		68		844	
davon i-Kinder u3		1		1		0		0		0		2	
davon i-Kinder ü3		0		5		1		0		2		16	

Auslastung der Einrichtungen

Anzahl Gruppen	2	6	1,5	1	3	43,0
Kinder in %	210%	650%	140%	115%	340%	4653%
Kapazität in %	200%	600%	150%	100%	300%	4300%

Ausbauplanung (Stand: März 2021)

Geplante Verteilung nach Kibiz												
Kindergarten	Siddinghausen		Steinhausen		Weiberg		Weine		Wewelsburg		gesamt	
Gruppenform	unter 3	über 3	unter 3	über 3	unter 3	über 3	unter 3	über 3	unter 3	über 3	unter 3	über 3
I. "2 - 6"	12	28	20	60	9	21	6	14	12	28	132	347
II. "0 - 3"	0		10		0		0		0		100	
III. "3 und älter"		0		25		0		0		25		250
gesamt	12	28	30	85	9	21	6	14	12	53	232	597
Anzahl gesamt	40		115		30		20		65		829	
Anzahl Gruppen	2		6		1,5		1		3		44	

Anpassung der Ausbauplanung (Stand: März 2022)

I. "2 - 6"									12	28	128	341
II. "0 - 3"									10		115	
III. "3 und älter"										25		249
gesamt	0	0	0	0	0	0	0	0	22	53	243	590
Anzahl gesamt	0		0		0		0		75		833	
Anzahl Gruppen									4		45	

Ahden

Verteilung nach Kibiz im Kindergartenjahr 2022/2023				
Kindergarten	KKG Ahden		gesamt	
Gruppenform	unter 3	über 3	unter 3	über 3
	a	0	0	0
I. "2 - 6"	b	1	0	1
	c	1	8	1
gesamt		2	8	2
	a	4		4
II. "0 - 3"	b	6		6
	c	6		6
gesamt		16		16
	a		4	4
III. "3 und älter"	b		1	1
	c		19	19
gesamt			24	24
insgesamt		18	32	18
Anzahl gesamt		50		50
davon i-Kinder u3		0		0
davon i-Kinder ü3		2		2

Auslastung der Einrichtungen

Anzahl Gruppen	3	3
Kinder in %	325%	325%
Kapazität in %	300%	300%

Ausbauplanung (Stand: März 2021)

Geplante Verteilung nach Kibiz				
Kindergarten	KKG Ahden		gesamt	
Gruppenform	unter 3	über 3	unter 3	über 3
I. "2 - 6"	2	8	2	8
II. "0 - 3"	15		15	
III. "3 und älter"		25		25
gesamt	17	33	17	33
Anzahl gesamt	50		50	
Anzahl Gruppen	3		3	

Anpassung der Ausbauplanung (Stand: März 2022)

I. "2 - 6"			2	8
II. "0 - 3"			15	
III. "3 und älter"				25
gesamt			17	33
Anzahl gesamt			50	
Anzahl Gruppen			3	

Raumprogramm entsprechend Ausbauplanung

Ausbau abgeschlossen	ja		
U3-Pl. beantr./geförd.		17	0
Ü3-Pl. beantr./geförd.			0

Brenken

Verteilung nach Kibiz im Kindergartenjahr 2022/2023					
Kindergarten	Gruppenform	Kath. St. Elisabeth		gesamt	
		unter 3	über 3	unter 3	über 3
I. "2 - 6"	a	3	5	3	5
	b	9	19	9	19
	c	0	7	0	7
gesamt		12	31	12	31
II. "0 - 3"	a			0	
	b			0	
	c			0	
gesamt		0		0	
III. "3 und älter"	a		0		0
	b		0		0
	c		20		20
gesamt			20		20
insgesamt		12	51	12	51
Anzahl gesamt		63		63	
davon i-Kinder u3		0		0	
davon i-Kinder ü3		0		0	

Auslastung der Einrichtungen

Anzahl Gruppen	3	3
Kinder in %	315%	315%
Kapazität in %	300%	300%

Ausbauplanung (Stand: März 2021)

Geplante Verteilung nach Kibiz					
Kindergarten	Gruppenform	Kath. St. Elisabeth		gesamt	
		unter 3	über 3	unter 3	über 3
I. "2 - 6"		12	28	12	28
II. "0 - 3"				0	
III. "3 und älter"			25		25
gesamt		12	53	12	53
Anzahl gesamt		65		65	
Anzahl Gruppen		3		3	

Anpassung der Ausbauplanung (Stand: März 2022)

I. "2 - 6"			12	28
II. "0 - 3"			0	
III. "3 und älter"				25
gesamt			12	53
Anzahl gesamt		65		
Anzahl Gruppen		3		

Raumprogramm entsprechend Ausbauplanung

Ausbau abgeschlossen	ja		
U3-Pl. beantr./geförd.		12	12
Ü3-Pl. beantr./geförd.			0

Harth

Verteilung nach Kibiz im Kindergartenjahr 2022/2023					
Kindergarten	Gruppenform	Kath. St. Joh. Nep.		gesamt	
		unter 3	über 3	unter 3	über 3
I. "2 - 6"	a	0	0	0	0
	b	3	0	3	0
	c	2	9	2	9
gesamt		5	9	5	9
II. "0 - 3"	a	2		2	
	b	2		2	
	c	0		0	
gesamt		4		4	
III. "3 und älter"	a		3		3
	b		2		2
	c		4		4
gesamt			9		9
insgesamt		9	18	9	18
Anzahl gesamt		27		27	
davon i-Kinder u3		0		0	
davon i-Kinder ü3		0		0	

Auslastung der Einrichtungen

Anzahl Gruppen	1,5	1,5
Kinder in %	150%	150%
Kapazität in %	150%	150%

Ausbauplanung (Stand: März 2021)

Geplante Verteilung nach Kibiz					
Kindergarten	Gruppenform	Kath. St. Joh. Nep.		gesamt	
		unter 3	über 3	unter 3	über 3
I. "2 - 6"		6	14	6	14
II. "0 - 3"				0	
III. "3 und älter"			13		13
gesamt		6	27	6	27
Anzahl gesamt		33		33	
Anzahl Gruppen		1,5		1,5	

Anpassung der Ausbauplanung (Stand: März 2022)

I. "2 - 6"		2	8	2	8
II. "0 - 3"		5		5	
III. "3 und älter"			12		12
gesamt		7	20	7	20
Anzahl gesamt		27		27	
Anzahl Gruppen		1,5		1,5	

Raumprogramm entsprechend Ausbauplanung

Ausbau abgeschlossen	ja		
U3-Pl. beantr./geförd.		6	6
Ü3-Pl. beantr./geförd.			0

Hegensdorf

Verteilung nach Kibiz im Kindergartenjahr 2022/2023					
Kindergarten	KKG Hegensdorf		gesamt		
Gruppenform	unter 3	über 3	unter 3	über 3	
	a	0	2	0	2
I. "2 - 6"	b	3	4	3	4
	c	6	27	6	27
gesamt		9	33	9	33
	a			0	
II. "0 - 3"	b			0	
	c			0	
gesamt		0		0	
	a				0
III. "3 und älter"	b				0
	c				0
gesamt		0		0	
insgesamt		9	33	9	33
Anzahl gesamt		42		42	
davon i-Kinder u3		0		0	
davon i-Kinder ü3		1		1	

Auslastung der Einrichtungen

Anzahl Gruppen	2	2
Kinder in %	210%	210%
Kapazität in %	200%	200%

Ausbauplanung (Stand: März 2021)

Geplante Verteilung nach Kibiz				
Kindergarten	KKG Hegensdorf		gesamt	
Gruppenform	unter 3	über 3	unter 3	über 3
I. "2 - 6"	10	30	10	30
II. "0 - 3"			0	
III. "3 und älter"				0
gesamt	10	30	10	30
Anzahl gesamt	40		40	
Anzahl Gruppen	2		2	

Anpassung der Ausbauplanung (Stand: März 2022)

I. "2 - 6"			10	30
II. "0 - 3"			0	
III. "3 und älter"				0
gesamt			10	30
Anzahl gesamt			40	
Anzahl Gruppen			2	

Raumprogramm entsprechend Ausbauplanung

Ausbau abgeschlossen	ja		
U3-Pl. beantr./geförd.		10	0
Ü3-Pl. beantr./geförd.			0

Siddinghausen

Verteilung nach Kibiz im Kindergartenjahr 2022/2023					
Kindergarten	KKG Siddinghausen		gesamt		
Gruppenform	unter 3	über 3	unter 3	über 3	
	a	4	1	4	1
I. "2 - 6"	b	0	6	0	6
	c	7	24	7	24
gesamt		11	31	11	31
	a			0	
II. "0 - 3"	b			0	
	c			0	
gesamt		0		0	
	a				0
III. "3 und älter"	b				0
	c				0
gesamt			0		0
insgesamt		11	31	11	31
Anzahl gesamt		42		42	
davon i-Kinder u3		1		1	
davon i-Kinder ü3		0		0	

Auslastung der Einrichtungen

Anzahl Gruppen	2	2
Kinder in %	210%	210%
Kapazität in %	200%	200%

Ausbauplanung (Stand: März 2021)

Geplante Verteilung nach Kibiz				
Kindergarten	KKG Siddinghausen		gesamt	
Gruppenform	unter 3	über 3	unter 3	über 3
I. "2 - 6"	12	28	12	28
II. "0 - 3"			0	
III. "3 und älter"				0
gesamt	12	28	12	28
Anzahl gesamt	40		40	
Anzahl Gruppen	2		2	

Anpassung der Ausbauplanung (Stand: März 2022)

I. "2 - 6"			12	28
II. "0 - 3"			0	
III. "3 und älter"				0
gesamt			12	28
Anzahl gesamt			40	
Anzahl Gruppen			2	

Raumprogramm entsprechend Ausbauplanung

Ausbau abgeschlossen	ja		
U3-Pl. beantr./geförd.		12	0
Ü3-Pl. beantr./geförd.			0

Steinhausen

Verteilung nach Kibiz im Kindergartenjahr 2022/2023							
Kindergarten	KKG Steinhausen		Kath. St. Christophorus		gesamt		
Gruppenform	unter 3	über 3	unter 3	über 3	unter 3	über 3	
	a	4	0	1	0	5	0
I. "2 - 6"	b	3	2	1	0	4	2
	c	5	28	2	18	7	46
gesamt		12	30	4	18	16	48
	a			3		3	
II. "0 - 3"	b			6		6	
	c			3		3	
gesamt		0		12		12	
	a		6		5		11
III. "3 und älter"	b		14		10		24
	c		6		8		14
gesamt			26		23		49
insgesamt		12	56	16	41	28	97
Anzahl gesamt		68		57		125	
davon i-Kinder u3		1		0		1	
davon i-Kinder ü3		3		2		5	

Auslastung der Einrichtungen

Anzahl Gruppen	3	3	6
Kinder in %	320%	330%	650%
Kapazität in %	300%	300%	600%

Ausbauplanung (Stand: März 2021)

Geplante Verteilung nach Kibiz						
Kindergarten	KKG Steinhausen		Kath. St. Christophorus		gesamt	
Gruppenform	unter 3	über 3	unter 3	über 3	unter 3	über 3
I. "2 - 6"	12	28	8	32	20	60
II. "0 - 3"			10		10	
III. "3 und älter"		25				25
gesamt	12	53	18	32	30	85
Anzahl gesamt	65		50		115	
Anzahl Gruppen	3		3		6	

Anpassung der Ausbauplanung (Stand: März 2022)

I. "2 - 6"					20	60
II. "0 - 3"					10	
III. "3 und älter"						25
gesamt					30	85
Anzahl gesamt					115	
Anzahl Gruppen					6	

Raumprogramm entsprechend Ausbauplanung

Ausbau abgeschlossen	ja	ja		
U3-Pl. beantr./geförd.	12		13	0
Ü3-Pl. beantr./geförd.				0

Weiberg

Verteilung nach Kibiz im Kindergartenjahr 2022/2023

Kindergarten	Gruppenform	KKG Weiberg		gesamt	
		unter 3	über 3	unter 3	über 3
I. "2 - 6"	a	3	0	3	0
	b	0	3	0	3
	c	4	18	4	18
gesamt		7	21	7	21
II. "0 - 3"	a			0	
	b			0	
	c			0	
gesamt		0		0	
III. "3 und älter"	a			0	
	b			0	
	c			0	
gesamt			0		0
insgesamt		7	21	7	21
Anzahl gesamt		28		28	
davon i-Kinder u3		0		0	
davon i-Kinder ü3		1		1	

Auslastung der Einrichtungen

Anzahl Gruppen	1,5	1,5
Kinder in %	140%	140%
Kapazität in %	150%	150%

Ausbauplanung (Stand: März 2021)

Geplante Verteilung nach Kibiz

Kindergarten	Gruppenform	KKG Weiberg		gesamt	
		unter 3	über 3	unter 3	über 3
I. "2 - 6"		9	21	9	21
II. "0 - 3"				0	
III. "3 und älter"					0
gesamt		9	21	9	21
Anzahl gesamt		30		30	
Anzahl Gruppen		1,5		1,5	

Anpassung der Ausbauplanung (Stand: März 2022)

I. "2 - 6"			9	21
II. "0 - 3"			0	
III. "3 und älter"				0
gesamt			9	21
Anzahl gesamt				30
Anzahl Gruppen				1,5

Raumprogramm entsprechend Ausbauplanung

Ausbau abgeschlossen	ja		
U3-Pl. beantr./geförd.		9	9
Ü3-Pl. beantr./geförd.			0

Weine

Verteilung nach Kibiz im Kindergartenjahr 2022/2023					
Kindergarten		KKG Weine		gesamt	
Gruppenform		unter 3	über 3	unter 3	über 3
	a	2	3	2	3
I. "2 - 6"	b	2	6	2	6
	c	2	8	2	8
gesamt		6	17	6	17
	a			0	
II. "0 - 3"	b			0	
	c			0	
gesamt		0		0	
	a				0
III. "3 und älter"	b				0
	c				0
gesamt			0		0
insgesamt		6	17	6	17
Anzahl gesamt		23		23	
davon i-Kinder u3		0		0	
davon i-Kinder ü3		0		0	

Auslastung der Einrichtungen

Anzahl Gruppen	1	1
Kinder in %	115%	115%
Kapazität in %	100%	100%

Ausbauplanung (Stand: März 2021)

Geplante Verteilung nach Kibiz					
Kindergarten		KKG Weine		gesamt	
Gruppenform		unter 3	über 3	unter 3	über 3
I. "2 - 6"		6	14	6	14
II. "0 - 3"				0	
III. "3 und älter"					0
gesamt		6	14	6	14
Anzahl gesamt		20		20	
Anzahl Gruppen		1		1	

Anpassung der Ausbauplanung (Stand: März 2022)

I. "2 - 6"				6	14
II. "0 - 3"				0	
III. "3 und älter"					0
gesamt		0	0	6	14
Anzahl gesamt		0		20	
Anzahl Gruppen				1	

Raumprogramm entsprechend Ausbauplanung

Ausbau abgeschlossen	ja		
U3-Pl. beantr./geförd.		2	2
Ü3-Pl. beantr./geförd.			0

Wewelsburg

Verteilung nach Kibiz im Kindergartenjahr 2022/2023

Kindergarten	Gruppenform	Kath. St. Meinolf		gesamt	
		unter 3	über 3	unter 3	über 3
	a	0	1	0	1
I. "2 - 6"	b	2	1	2	1
	c	10	30	10	30
gesamt		12	32	12	32
	a	1		1	
II. "0 - 3"	b	0		0	
	c	1		1	
gesamt		2		2	
	a		4		4
III. "3 und älter"	b		6		6
	c		12		12
gesamt			22		22
insgesamt		14	54	14	54
Anzahl gesamt		68		68	
davon i-Kinder u3		0		0	
davon i-Kinder ü3		2		2	

Auslastung der Einrichtungen

Anzahl Gruppen	3	3
Kinder in %	340%	340%
Kapazität in %	300%	300%

Ausbauplanung (Stand: März 2021)

Geplante Verteilung nach Kibiz

Kindergarten	Gruppenform	Kath. St. Meinolf		gesamt	
		unter 3	über 3	unter 3	über 3
I. "2 - 6"		12	28	12	28
II. "0 - 3"				0	
III. "3 und älter"			25		25
gesamt		12	53	12	53
Anzahl gesamt		65		65	
Anzahl Gruppen		3		3	

Anpassung der Ausbauplanung (Stand: März 2022)

I. "2 - 6"		12	28	12	28
II. "0 - 3"		10		10	
III. "3 und älter"			25		25
gesamt		22	53	22	53
Anzahl gesamt		75		75	
Anzahl Gruppen		4		4	

Raumprogramm entsprechend Ausbauplanung

Ausbau abgeschlossen	ja		
U3-Pl. beantr./geförd.		12	0
Ü3-Pl. beantr./geförd.			0

Büren gesamt

Kindergartenjahr	2017/2018	2018/2019	2019/2020	2020/2021	2021/2022	2022/2023	2023/2024	2022/2023
Geburtsjahrgänge	2011 - 2017	2012 - 2018	2013 - 2019	2014 - 2020	2015 - 2021	2016 - 2022	2017 - 2023	2016 - 2022
Anzahl der Kinder in entsprechenden Altersgruppen								durchschnittliche Anzahl Kinder
0 bis unter 1 Jahr	185	189	189	202	179	179	179	187
1 bis unter 2 Jahre	195	183	194	196	211	179	179	193
U2 gesamt	380	372	383	398	390	358	358	380
2 bis unter 3 Jahre	202	201	193	203	198	211	179	201
U3 gesamt	582	573	576	601	588	569	537	582
3 bis unter 4-Jährige	198	204	205	195	206	198	211	201
4 bis unter 5-Jährige	211	198	199	206	190	206	198	202
5 bis unter 6-Jährige	184	218	202	200	211	190	206	201
6-Jährige bis Schuleintritt	16	14	16	15	22	15	17	16
3 bis zur Einschulung	609	634	622	616	629	609	632	620
0 bis zur Einschulung	1.191	1.207	1.198	1.217	1.217	1.178	1.169	1.201

Plätze in Tageseinrichtungen	Anzahl Kinder gesamt 22/23	angemeldete Kinder	
		absolut	in %
0 bis unter 1-Jährige	179	1	1%
1 bis unter 2-Jährige	179	49	27%
U2 gesamt	358	50	14%
2 bis unter 3 Jahre	211	185	88%
unter 3 gesamt	569	235	41%
3 bis unter 4-Jährige	198	202	98%
4 bis unter 5-Jährige	206	201	98%
5 bis unter 6-Jährige	190	185	97%
6-Jährige bis Schuleintritt	15	21	140%
über 3-Jährige gesamt	609	609	100%
Plätze insgesamt		844	
davon Integrationskinder		18	

U3-Plätze in Kita und Tagespflege	2020/2021		2021/2022		2022/2023	
	angemeldete Kinder		angemeldete Kinder		angemeldete Kinder	
	absolut	in %	absolut	in %	absolut	in %
U3 gesamt	249	44%	260	45%	278	49%
davon Plätze in Tageseinrichtungen	223	39,0%	216	36%	235	41%
davon Plätze in Tagespflege	37	6,5%	42	7%	43	8%

OT Ahden

Kindergartenjahr	2017/2018	2018/2019	2019/2020	2020/2021	2021/2022	2022/2023	2023/2024	2022/2023
Geburtsjahrgänge	2011 - 2017	2012 - 2018	2013 - 2019	2014 - 2020	2015 - 2021	2016 - 2022	2017 - 2023	2016 - 2022
Anzahl der Kinder in entsprechenden Altersgruppen								durchschnittliche Anzahl Kinder
0 bis unter 1 Jahr	6	11	8	10	6	6	6	8
1 bis unter 2 Jahre	13	7	8	7	13	6	6	9
U2 gesamt	19	18	16	17	19	12	12	17
2 bis unter 3 Jahre	8	15	11	9	6	13	6	10
U3 gesamt	27	33	27	26	25	25	18	27
3 bis unter 4-Jährige	6	8	14	11	10	6	13	9
4 bis unter 5-Jährige	10	6	10	13	12	10	6	10
5 bis unter 6-Jährige	10	13	7	10	17	12	10	12
6-Jährige bis Schuleintritt	1	0	1	2	0	1	3	1
3 bis zur Einschulung	27	27	32	36	39	29	32	32
0 bis zur Einschulung	54	60	59	62	64	54	50	59

Plätze in Tageseinrichtungen	Anzahl Kinder gesamt 22/23	angemeldete Kinder	
		absolut	in %
0 bis unter 1-Jährige	6	0	0%
1 bis unter 2-Jährige	6	4	67%
U2 gesamt	12	4	33%
2 bis unter 3 Jahre	13	14	108%
unter 3 gesamt	25	18	72%
3 bis unter 4-Jährige	6	9	150%
4 bis unter 5-Jährige	10	9	90%
5 bis unter 6-Jährige	12	12	100%
6-Jährige bis Schuleintritt	1	2	200%
über 3-Jährige gesamt	29	32	110%
Plätze insgesamt		50	
davon Integrationskinder		2	

OT Brenken

Kindergartenjahr	2017/2018	2018/2019	2019/2020	2020/2021	2021/2022	2022/2023	2023/2024	2022/2023
Geburtsjahrgänge	2011 - 2017	2012 - 2018	2013 - 2019	2014 - 2020	2015 - 2021	2016 - 2022	2017 - 2023	2016 - 2022
Anzahl der Kinder in entsprechenden Altersgruppen								durchschnittliche Anzahl Kinder
0 bis unter 1 Jahr	13	20	16	11	25	25	25	18
1 bis unter 2 Jahre	21	13	20	20	12	25	25	19
U2 gesamt	34	33	36	31	37	50	50	37
2 bis unter 3 Jahre	18	22	14	21	20	12	25	18
U3 gesamt	52	55	50	52	57	62	75	55
3 bis unter 4-Jährige	28	22	21	16	20	20	12	21
4 bis unter 5-Jährige	27	25	21	23	16	20	20	22
5 bis unter 6-Jährige	15	28	25	24	22	16	20	22
6-Jährige bis Schuleintritt	1	1	2	1	7	2	3	2
3 bis zur Einschulung	71	76	69	64	65	58	55	67
0 bis zur Einschulung	123	131	119	116	122	120	130	122

Plätze in Tageseinrichtungen	Anzahl Kinder gesamt 22/23	angemeldete Kinder	
		absolut	in %
0 bis unter 1-Jährige	25	0	0%
1 bis unter 2-Jährige	25	0	0%
U2 gesamt	50	0	0%
2 bis unter 3 Jahre	12	12	100%
unter 3 gesamt	62	12	19%
3 bis unter 4-Jährige	20	19	90%
4 bis unter 5-Jährige	20	18	90%
5 bis unter 6-Jährige	16	12	75%
6-Jährige bis Schuleintritt	2	2	100%
über 3-Jährige gesamt	58	51	88%
Plätze insgesamt		63	
davon Integrationskinder		0	

VB Büren/Barkhausen/Eickhoff

Kindergartenjahr	2017/2018	2018/2019	2019/2020	2020/2021	2021/2022	2022/2023	2023/2024	2022/2023
Geburtsjahrgänge	2011 - 2017	2012 - 2018	2013 - 2019	2014 - 2020	2015 - 2021	2016 - 2022	2017 - 2023	2016 - 2022
Anzahl der Kinder in entsprechenden Altersgruppen								durchschnittliche Anzahl Kinder
0 bis unter 1 Jahr	78	82	71	90	81	81	81	81
1 bis unter 2 Jahre	77	76	88	74	88	81	81	81
U2 gesamt	155	158	159	164	169	162	162	161
2 bis unter 3 Jahre	83	81	80	88	73	88	81	82
U3 gesamt	238	239	239	252	242	250	243	243
3 bis unter 4-Jährige	90	81	83	80	87	73	88	82
4 bis unter 5-Jährige	76	89	78	84	76	87	73	82
5 bis unter 6-Jährige	73	79	92	75	84	76	87	80
6-Jährige bis Schuleintritt	7	6	8	8	6	6	6	7
3 bis zur Einschulung	246	255	261	247	253	242	254	251
0 bis zur Einschulung	484	494	500	499	495	492	497	494

Plätze in Tageseinrichtungen	Anzahl Kinder gesamt 22/23	angemeldete Kinder	
		absolut	in %
0 bis unter 1-Jährige	81	1	1%
1 bis unter 2-Jährige	81	40	49%
U2 gesamt	162	41	25%
2 bis unter 3 Jahre	88	80	91%
unter 3 gesamt	250	121	48%
3 bis unter 4-Jährige	73	82	104%
4 bis unter 5-Jährige	87	86	99%
5 bis unter 6-Jährige	76	78	103%
6-Jährige bis Schuleintritt	6	9	150%
über 3-Jährige gesamt	242	255	105%
Plätze insgesamt		376	
davon Integrationskinder		5	

OT Büren

Kindergartenjahr	2017/2018	2018/2019	2019/2020	2020/2021	2021/2022	2022/2023	2023/2024	2022/2023
Geburtsjahrgänge	2011 - 2017	2012 - 2018	2013 - 2019	2014 - 2020	2015 - 2021	2016 - 2022	2017 - 2023	2016 - 2022
Anzahl der Kinder in entsprechenden Altersgruppen								durchschnittliche Anzahl Kinder
0 bis unter 1 Jahr	76	81	70	89	79	79	79	79
1 bis unter 2 Jahre	74	75	87	73	87	79	79	79
U2 gesamt	150	156	157	162	166	158	158	158
2 bis unter 3 Jahre	80	78	78	87	72	87	79	80
U3 gesamt	230	234	235	249	238	245	237	239
3 bis unter 4-Jährige	89	80	80	78	86	72	87	81
4 bis unter 5-Jährige	74	88	77	81	74	86	72	80
5 bis unter 6-Jährige	70	77	90	74	81	74	86	78
6-Jährige bis Schuleintritt	5	6	8	8	6	5	5	6
3 bis zur Einschulung	238	251	255	241	247	237	250	245
0 bis zur Einschulung	468	485	490	490	485	482	487	483

Plätze in Tageseinrichtungen	Anzahl Kinder gesamt 22/23	angemeldete Kinder	
		absolut	in %
0 bis unter 1-Jährige	79	1	1%
1 bis unter 2-Jährige	79	40	51%
U2 gesamt	158	41	26%
2 bis unter 3 Jahre	87	80	92%
unter 3 gesamt	245	121	49%
3 bis unter 4-Jährige	72	82	106%
4 bis unter 5-Jährige	86	86	100%
5 bis unter 6-Jährige	74	78	105%
6-Jährige bis Schuleintritt	5	9	180%
über 3-Jährige gesamt	237	255	108%
Plätze insgesamt		376	
davon Integrationskinder		5	

OT Harth

Kindergartenjahr	2017/2018	2018/2019	2019/2020	2020/2021	2021/2022	2022/2023	2023/2024	2022/2023
Geburtsjahrgänge	2011 - 2017	2012 - 2018	2013 - 2019	2014 - 2020	2015 - 2021	2016 - 2022	2017 - 2023	2016 - 2022
Anzahl der Kinder in entsprechenden Altersgruppen								durchschnittliche Anzahl Kinder
0 bis unter 1 Jahr	5	6	6	10	7	7	7	7
1 bis unter 2 Jahre	7	7	6	7	11	7	7	8
U2 gesamt	12	13	12	17	18	14	14	14
2 bis unter 3 Jahre	11	7	6	8	7	11	7	8
U3 gesamt	23	20	18	25	25	25	21	23
3 bis unter 4-Jährige	10	11	7	7	8	7	11	8
4 bis unter 5-Jährige	3	10	12	7	6	8	7	8
5 bis unter 6-Jährige	14	4	7	12	7	6	8	8
6-Jährige bis Schuleintritt	0	0	1	0	2	0	0	1
3 bis zur Einschulung	27	25	27	26	23	21	26	25
0 bis zur Einschulung	50	45	45	51	48	46	47	48

Plätze in Tageseinrichtungen	Anzahl Kinder gesamt 22/23	angemeldete Kinder	
		absolut	in %
0 bis unter 1-Jährige	7	0	0%
1 bis unter 2-Jährige	7	0	0%
U2 gesamt	14	0	0%
2 bis unter 3 Jahre	11	9	82%
unter 3 gesamt	25	9	36%
3 bis unter 4-Jährige	7	5	71%
4 bis unter 5-Jährige	8	7	88%
5 bis unter 6-Jährige	6	6	100%
6-Jährige bis Schuleintritt	0	0	0%
über 3-Jährige gesamt	21	18	86%
Plätze insgesamt		27	
davon Integrationskinder		0	

OT Hegensdorf

Kindergartenjahr	2017/2018	2018/2019	2019/2020	2020/2021	2021/2022	2022/2023	2023/2024	2022/2023
Geburtsjahrgänge	2011 - 2017	2012 - 2018	2013 - 2019	2014 - 2020	2015 - 2021	2016 - 2022	2017 - 2023	2016 - 2022
Anzahl der Kinder in entsprechenden Altersgruppen								durchschnittliche Anzahl Kinder
0 bis unter 1 Jahr	9	7	11	9	4	4	4	7
1 bis unter 2 Jahre	10	11	7	11	9	4	4	9
U2 gesamt	19	18	18	20	13	8	8	16
2 bis unter 3 Jahre	9	11	11	8	11	9	4	10
U3 gesamt	28	29	29	28	24	17	12	26
3 bis unter 4-Jährige	10	9	12	11	9	11	9	10
4 bis unter 5-Jährige	12	11	9	12	10	9	11	11
5 bis unter 6-Jährige	10	11	11	9	12	10	9	11
6-Jährige bis Schuleintritt	1	2	0	0	0	2	0	1
3 bis zur Einschulung	33	33	32	32	31	32	29	32
0 bis zur Einschulung	61	62	61	60	55	49	41	58

Plätze in Tageseinrichtungen	Anzahl Kinder gesamt 22/23	angemeldete Kinder	
		absolut	in %
0 bis unter 1-Jährige	4	0	0%
1 bis unter 2-Jährige	4	0	0%
U2 gesamt	8	0	0%
2 bis unter 3 Jahre	9	9	100%
unter 3 gesamt	17	9	53%
3 bis unter 4-Jährige	11	11	100%
4 bis unter 5-Jährige	9	9	100%
5 bis unter 6-Jährige	10	10	100%
6-Jährige bis Schuleintritt	2	3	150%
über 3-Jährige gesamt	32	33	103%
Plätze insgesamt		42	
davon Integrationskinder		1	

OT Siddinghausen

Kindergartenjahr	2017/2018	2018/2019	2019/2020	2020/2021	2021/2022	2022/2023	2023/2024	2022/2023
Geburtsjahrgänge	2011 - 2017	2012 - 2018	2013 - 2019	2014 - 2020	2015 - 2021	2016 - 2022	2017 - 2023	2016 - 2022
Anzahl der Kinder in entsprechenden Altersgruppen								durchschnittliche Anzahl Kinder
0 bis unter 1 Jahr	13	10	15	11	10	10	10	12
1 bis unter 2 Jahre	10	10	9	14	12	10	10	11
U2 gesamt	23	20	24	25	22	20	20	22
2 bis unter 3 Jahre	9	9	7	10	14	12	10	10
U3 gesamt	32	29	31	35	36	32	30	33
3 bis unter 4-Jährige	8	9	9	7	10	14	12	10
4 bis unter 5-Jährige	5	9	7	9	8	10	14	8
5 bis unter 6-Jährige	10	6	9	7	8	8	10	8
6-Jährige bis Schuleintritt	1	0	1	1	0	0	0	1
3 bis zur Einschulung	24	24	26	24	26	32	36	26
0 bis zur Einschulung	56	53	57	59	62	64	66	59

Plätze in Tageseinrichtungen	Anzahl Kinder gesamt 22/23	angemeldete Kinder	
		absolut	in %
0 bis unter 1-Jährige	10	0	0%
1 bis unter 2-Jährige	10	0	0%
U2 gesamt	20	0	0%
2 bis unter 3 Jahre	12	11	92%
unter 3 gesamt	32	11	34%
3 bis unter 4-Jährige	14	13	93%
4 bis unter 5-Jährige	10	10	100%
5 bis unter 6-Jährige	8	8	100%
6-Jährige bis Schuleintritt	0	0	0%
über 3-Jährige gesamt	32	31	97%
Plätze insgesamt		42	
davon Integrationskinder		1	

OT Steinhausen

Kindergartenjahr	2017/2018	2018/2019	2019/2020	2020/2021	2021/2022	2022/2023	2023/2024	2022/2023
Geburtsjahrgänge	2011 - 2017	2012 - 2018	2013 - 2019	2014 - 2020	2015 - 2021	2016 - 2022	2017 - 2023	2016 - 2022
Anzahl der Kinder in entsprechenden Altersgruppen								durchschnittliche Anzahl Kinder
0 bis unter 1 Jahr	35	28	32	34	20	20	20	28
1 bis unter 2 Jahre	25	32	29	31	37	20	20	29
U2 gesamt	60	60	61	65	57	40	40	57
2 bis unter 3 Jahre	36	24	36	32	32	37	20	33
U3 gesamt	96	84	97	97	89	77	60	90
3 bis unter 4-Jährige	23	37	24	34	34	32	37	31
4 bis unter 5-Jährige	40	21	35	23	35	34	32	31
5 bis unter 6-Jährige	18	40	22	36	24	35	34	29
6-Jährige bis Schuleintritt	2	2	1	1	6	2	4	2
3 bis zur Einschulung	83	100	82	94	99	103	107	94
0 bis zur Einschulung	179	184	179	191	188	180	167	184

Plätze in Tageseinrichtungen	Anzahl Kinder gesamt 22/23	angemeldete Kinder	
		absolut	in %
0 bis unter 1-Jährige	20	0	0%
1 bis unter 2-Jährige	20	5	25%
U2 gesamt	40	5	13%
2 bis unter 3 Jahre	37	23	62%
unter 3 gesamt	77	28	36%
3 bis unter 4-Jährige	32	29	91%
4 bis unter 5-Jährige	34	33	97%
5 bis unter 6-Jährige	35	33	94%
6-Jährige bis Schuleintritt	2	2	100%
über 3-Jährige gesamt	103	97	94%
Plätze insgesamt		125	
davon Integrationskinder		6	

OT Weiberg

Kindergartenjahr	2017/2018	2018/2019	2019/2020	2020/2021	2021/2022	2022/2023	2023/2024	2022/2023
Geburtsjahrgänge	2011 - 2017	2012 - 2018	2013 - 2019	2014 - 2020	2015 - 2021	2016 - 2022	2017 - 2023	2016 - 2022
Anzahl der Kinder in entsprechenden Altersgruppen								durchschnittliche Anzahl Kinder
0 bis unter 1 Jahr	7	3	7	6	6	6	6	6
1 bis unter 2 Jahre	5	6	3	7	7	6	6	6
U2 gesamt	12	9	10	13	13	12	12	12
2 bis unter 3 Jahre	5	6	6	3	8	7	6	6
U3 gesamt	17	15	16	16	21	19	18	17
3 bis unter 4-Jährige	5	4	6	7	3	8	7	6
4 bis unter 5-Jährige	9	7	4	6	7	3	8	6
5 bis unter 6-Jährige	10	8	6	4	6	7	3	7
6-Jährige bis Schuleintritt	2	1	0	2	0	0	0	1
3 bis zur Einschulung	26	20	16	19	16	18	18	19
0 bis zur Einschulung	43	35	32	35	37	37	36	37

Plätze in Tageseinrichtungen	Anzahl Kinder gesamt 22/23	angemeldete Kinder	
		absolut	in %
0 bis unter 1-Jährige	6	0	0%
1 bis unter 2-Jährige	6	0	0%
U2 gesamt	12	0	0%
2 bis unter 3 Jahre	7	7	100%
unter 3 gesamt	19	7	37%
3 bis unter 4-Jährige	8	8	100%
4 bis unter 5-Jährige	3	4	133%
5 bis unter 6-Jährige	7	8	114%
6-Jährige bis Schuleintritt	0	1	0%
über 3-Jährige gesamt	18	21	117%
Plätze insgesamt		28	
davon Integrationskinder		1	

OT Weine

Kindergartenjahr	2017/2018	2018/2019	2019/2020	2020/2021	2021/2022	2022/2023	2023/2024	2022/2023
Geburtsjahrgänge	2011 - 2017	2012 - 2018	2013 - 2019	2014 - 2020	2015 - 2021	2016 - 2022	2017 - 2023	2016 - 2022
Anzahl der Kinder in entsprechenden Altersgruppen								durchschnittliche Anzahl Kinder
0 bis unter 1 Jahr	3	3	6	5	7	7	7	5
1 bis unter 2 Jahre	7	4	2	8	5	7	7	6
U2 gesamt	10	7	8	13	12	14	14	11
2 bis unter 3 Jahre	4	7	5	2	9	5	7	5
U3 gesamt	14	14	13	15	21	19	21	16
3 bis unter 4-Jährige	3	4	7	6	2	9	5	5
4 bis unter 5-Jährige	6	4	4	6	6	2	9	5
5 bis unter 6-Jährige	11	6	4	4	7	6	2	6
6-Jährige bis Schuleintritt	0	2	0	0	0	0	0	0
3 bis zur Einschulung	20	16	15	16	15	17	16	17
0 bis zur Einschulung	34	30	28	31	36	36	37	33

Plätze in Tageseinrichtungen	Anzahl Kinder gesamt 22/23	angemeldete Kinder	
		absolut	in %
0 bis unter 1-Jährige	7	0	0%
1 bis unter 2-Jährige	7	0	0%
U2 gesamt	14	0	0%
2 bis unter 3 Jahre	5	6	120%
unter 3 gesamt	19	6	32%
3 bis unter 4-Jährige	9	9	100%
4 bis unter 5-Jährige	2	3	150%
5 bis unter 6-Jährige	6	5	83%
6-Jährige bis Schuleintritt	0	0	0%
über 3-Jährige gesamt	17	17	100%
Plätze insgesamt		23	
davon Integrationskinder		0	

OT Wewelsburg

Kindergartenjahr	2017/2018	2018/2019	2019/2020	2020/2021	2021/2022	2022/2023	2023/2024	2022/2023
Geburtsjahrgänge	2011 - 2017	2012 - 2018	2013 - 2019	2014 - 2020	2015 - 2021	2016 - 2022	2017 - 2023	2016 - 2022
Anzahl der Kinder in entsprechenden Altersgruppen								durchschnittliche Anzahl Kinder
0 bis unter 1 Jahr	16	19	17	16	13	13	13	16
1 bis unter 2 Jahre	20	17	22	17	17	13	13	18
U2 gesamt	36	36	39	33	30	26	26	33
2 bis unter 3 Jahre	19	19	17	22	18	17	13	19
U3 gesamt	55	55	56	55	48	43	39	52
3 bis unter 4-Jährige	15	19	22	16	23	18	17	19
4 bis unter 5-Jährige	23	16	19	23	14	23	18	20
5 bis unter 6-Jährige	13	23	19	19	24	14	23	19
6-Jährige bis Schuleintritt	1	0	2	0	1	2	1	1
3 bis zur Einschulung	52	58	62	58	62	57	59	58
0 bis zur Einschulung	107	113	118	113	110	100	98	110

Plätze in Tageseinrichtungen	Anzahl Kinder gesamt 22/23	angemeldete Kinder	
		absolut	in %
0 bis unter 1-Jährige	13	0	0%
1 bis unter 2-Jährige	13	0	0%
U2 gesamt	26	0	0%
2 bis unter 3 Jahre	17	14	82%
unter 3 gesamt	43	14	33%
3 bis unter 4-Jährige	18	17	94%
4 bis unter 5-Jährige	23	22	96%
5 bis unter 6-Jährige	14	13	93%
6-Jährige bis Schuleintritt	2	2	100%
über 3-Jährige gesamt	57	54	95%
Plätze insgesamt		68	
davon Integrationskinder		2	

Stadt Delbrück

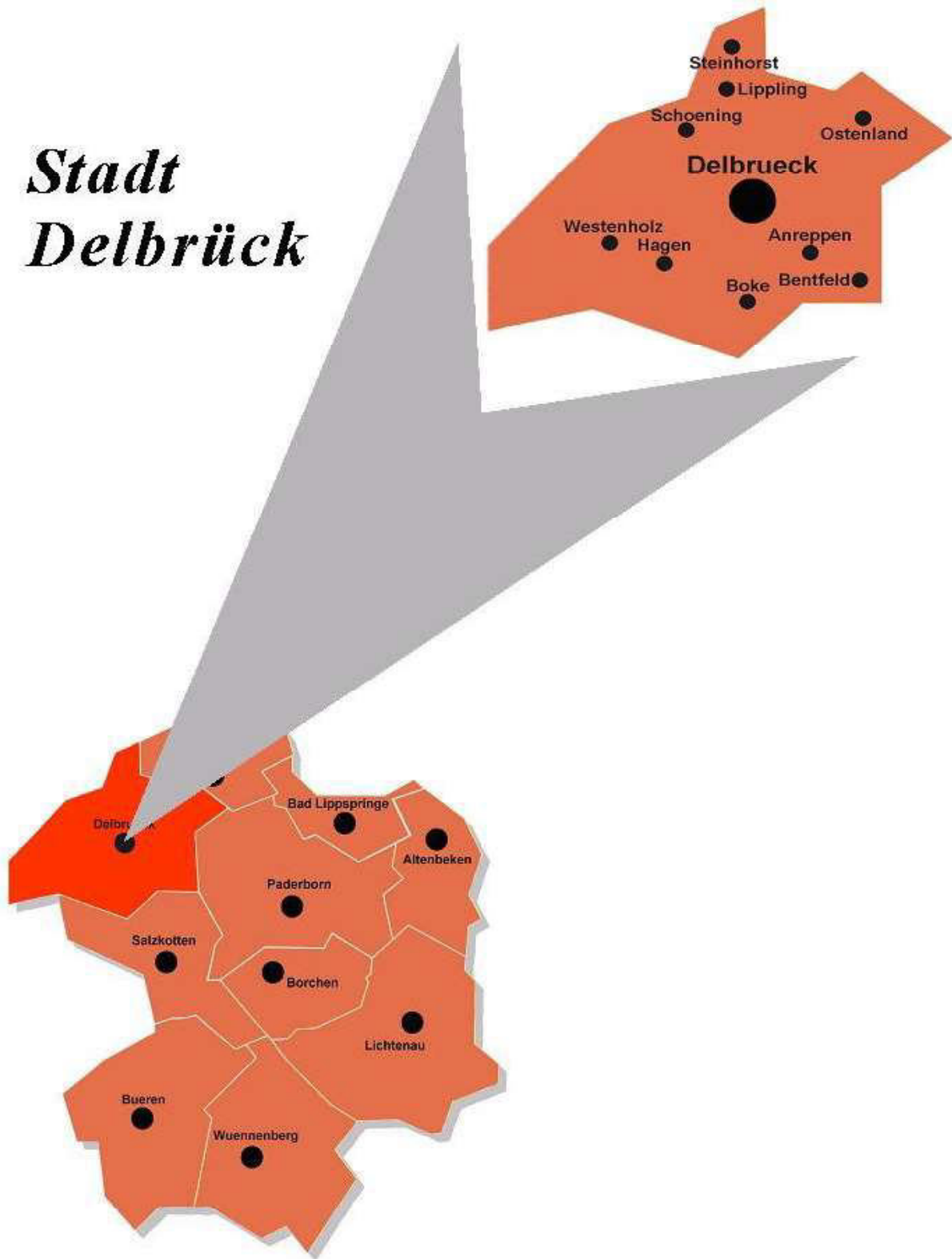

Delbrück gesamt

Verteilung nach Kibiz im Kindergartenjahr 2022/2023

Kindergarten	Gruppenform	Anreppen		Bentfeld		Boke		Delbrück		Hagen		VB Ost./Lip./Schö./St.		Westenholz		gesamt	
		unter 3	über 3	unter 3	über 3	unter 3	über 3	unter 3	über 3	unter 3	über 3	unter 3	über 3	unter 3	über 3	unter 3	über 3
I. "2 - 6"	a	0	1	2	0	4	0	11	6	2	4	9	17	6	11	34	39
	b	1	2	1	1	7	8	36	25	10	8	16	19	7	18	78	81
	c	5	13	3	13	7	38	30	182	8	42	22	115	6	38	81	441
gesamt		6	16	6	14	18	46	77	213	20	54	47	151	19	67	193	561
II. "0 - 3"	a	0		2		4		11		2		10		4		33	
	b	3		6		11		44		3		19		7		93	
	c	9		4		7		31		9		19		5		84	
gesamt		12		12		22		86		14		48		16		210	
III. "3 und älter"	a		1		2		5		23		4		9		8		52
	b		8		7		15		95		11		22		23		181
	c		22		17		13		127		18		73		32		302
gesamt			31		26		33		245		33		104		63		535
insgesamt		18	47	18	40	40	79	163	458	34	87	95	255	35	130	403	1096
Anzahl gesamt		65		58		119		621		121		350		165		1499	
davon i-Kinder u3		0		0		0		0		0		0		0		0	
davon i-Kinder ü3		0		1		2		38		8		7		3		59	

Auslastung der Einrichtungen

Anzahl Gruppen	3,5	3	6,5	31,5	6,5	19	8	78
Kinder in %	376%	341%	685%	3418%	660%	1959%	874%	8313%
Kapazität in %	350%	300%	650%	3150%	650%	1900%	800%	7800%

0,5 Gruppe Povorium

0,5 Gruppen Provisoriu 4,5 Gr. Provisorium

2 Gruppen Provisorium

2 Gruppen Provisorium

Ausbauplanung (Stand: März 2021)

Geplante Verteilung nach Kibiz

Kindergarten	Gruppenform	Anreppen		Bentfeld		Boke		Delbrück		Hagen		VB Ost./Lip./Schö./St.		Westenholz		gesamt	
		unter 3	über 3	unter 3	über 3	unter 3	über 3	unter 3	über 3	unter 3	über 3	unter 3	über 3	unter 3	über 3	unter 3	über 3
I. "2 - 6"		8	22	6	14	18	42	78	182	12	28	50	120	26	64	198	472
		25		10		20		100		30		55		15		255	
II. "0 - 3"			40		25		25		235		60		135		75		595
	gesamt	33	62	16	39	38	67	178	417	42	88	105	255	41	139	453	1067
Anzahl gesamt		95		55		105		595		130		360		180		1520	
Anzahl Gruppen		6		3		6		33		6		20		9		83	

Anpassung der Ausbauplanung (Stand: März 2022)

I. "2 - 6"										18	52					204	496
II. "0 - 3"										25						250	
III. "3 und älter"											40						575
gesamt		0	0	0	0	0	0	0	0	43	92	0	0	0	0	454	1071
Anzahl gesamt		0		0		0		0		135		0		0		1525	
Anzahl Gruppen										8						85	

Anreppen

Verteilung nach Kibiz im Kindergartenjahr 2022/2023						
Kindergarten	KKG Anreppen		KSB Anreppen		gesamt	
Gruppenform	unter 3	über 3	unter 3	über 3	unter 3	über 3
I. "2 - 6"	a	0	1		0	1
	b	1	2		1	2
	c	5	13		5	13
gesamt		6	16	0	0	16
II. "0 - 3"	a	0			0	
	b	3			3	
	c	9			9	
gesamt		12	0	0	12	0
III. "3 und älter"	a		1			1
	b		8			8
	c		22			22
gesamt		0	31	0	0	31
insgesamt		18	47	0	0	47
Anzahl gesamt		65		0		65
davon i-Kinder u3		0				0
davon i-Kinder ü3		0				0

Auslastung der Einrichtungen

Anzahl Gruppen	3,5		3,5
Kinder in %	376%		376%
Kapazität in %	350%		350%

0,5 Gruppe Provisorium

Ausbauplanung (Stand: März 2021)

Geplante Verteilung nach Kibiz						
Kindergarten	KKG Anreppen		KSB Anreppen		gesamt	
Gruppenform	unter 3	über 3	unter 3	über 3	unter 3	über 3
I. "2 - 6"	6	14	2	8	8	22
II. "0 - 3"	10		15		25	
III. "3 und älter"		20		20		40
gesamt	16	34	17	28	33	62
Anzahl gesamt	50		45		95	
Anzahl Gruppen	3		3		6	

Anpassung der Ausbauplanung (Stand: März 2022)

I. "2 - 6"					8	22
II. "0 - 3"					25	
III. "3 und älter"						40
gesamt	0	0	0	0	33	62
Anzahl gesamt	0		0		95	
Anzahl Gruppen					6	

Raumprogramm entsprechend Ausbauplanung

Ausbau abgeschlossen	nein					
U3-Pl. beantr./geförd	4	12			4	12
U3-Pl. beantr./geförd	11				11	0

Bentfeld

Verteilung nach Kibiz im Kindergartenjahr 2022/2023				
Kindergarten	KKG Bentfeld		gesamt	
Gruppenform	unter 3	über 3	unter 3	über 3
	a	2	0	2
I. "2 - 6"	b	1	1	1
	c	3	13	3
gesamt	6	14	6	14
	a	2		2
II. "0 - 3"	b	6		6
	c	4		4
gesamt	12		12	
	a		2	2
III. "3 und älter"	b		7	7
	c		17	17
gesamt		26		26
insgesamt	18	40	18	40
Anzahl gesamt	58		58	
davon i-Kinder u3	0		0	
davon i-Kinder ü3	1		1	

Auslastung der Einrichtungen

Anzahl Gruppen	3	3
Kinder in %	341%	341%
Kapazität in %	300%	300%

Ausbauplanung (Stand: März 2021)

Geplante Verteilung nach Kibiz				
Kindergarten	KKG Bentfeld		gesamt	
Gruppenform	unter 3	über 3	unter 3	über 3
I. "2 - 6"	6	14	6	14
II. "0 - 3"	10		10	
III. "3 und älter"		25		25
gesamt	16	39	16	39
Anzahl gesamt	55		55	
Anzahl Gruppen	3		3	

Anpassung der Ausbauplanung (Stand: März 2022)

I. "2 - 6"			6	14
II. "0 - 3"			10	
III. "3 und älter"				25
gesamt			16	39
Anzahl gesamt			55	
Anzahl Gruppen			3	

Raumprogramm entsprechend Ausbauplanung

Ausbau abgeschlossen	ja		
U3-Pl. beantr./geförd.		12	0
Ü3-Pl. beantr./geförd.			0

Boke

Verteilung nach Kibiz im Kindergartenjahr 2022/2023				
Kindergarten	KKG Boke		gesamt	
Gruppenform	unter 3	über 3	unter 3	über 3
I. "2 - 6"	a	4	0	4
	b	7	8	7
	c	7	38	7
gesamt		18	46	18
II. "0 - 3"	a	4		4
	b	11		11
	c	7		7
gesamt		22		22
III. "3 und älter"	a		5	
	b		15	
	c		13	
gesamt			33	33
insgesamt		40	79	40
Anzahl gesamt		119		119
davon i-Kinder u3		0		0
davon i-Kinder ü3		2		2

Auslastung der Einrichtungen

Anzahl Gruppen	6,5	6,5
Kinder in %	685%	685%
Kapazität in %	650%	650%

0,5 Gruppe Provisorium

Ausbauplanung (Stand: März 2021)

Geplante Verteilung nach Kibiz				
Kindergarten	KKG Boke		gesamt	
Gruppenform	unter 3	über 3	unter 3	über 3
I. "2 - 6"	18	42	18	42
II. "0 - 3"	20		20	
III. "3 und älter"		25		25
gesamt	38	67	38	67
Anzahl gesamt	105		105	
Anzahl Gruppen	6		6	

Anpassung der Ausbauplanung (Stand: März 2022)

I. "2 - 6"			18	42
II. "0 - 3"			20	
III. "3 und älter"				25
gesamt	0	0	38	67
Anzahl gesamt	0		105	
Anzahl Gruppen			6	

Raumprogramm entsprechend Ausbauplanung

Ausbau abgeschlossen	ja			
U3-Pl. beantr./geförd.	10	22	10	22
Ü3-Pl. beantr./geförd.			0	0

Delbrück

Verteilung nach Kibiz im Kindergartenjahr 2022/2023

Kindergarten	Gruppenform	KKG Kettelerstr.		KKG Leipziger Str.		KKG Lessingstr.		KKG Valepagestr.		KKG D.-Bonh.-Str.		Kath. St. Johannes		Naturkita PariSozial		KSB-Kita		gesamt	
		unter 3	über 3	unter 3	über 3	unter 3	über 3	unter 3	über 3	unter 3	über 3	unter 3	über 3	unter 3	über 3	unter 3	über 3	unter 3	über 3
I. "2 - 6"	a	1	0	2	1	4	1	0	0			3	4	1	0	0	0	11	6
	b	6	1	12	0	2	5	9	0			1	6	4	13	2	0	36	25
	c	5	29	4	45	6	24	3	30			9	33	0	4	3	17	30	182
gesamt		12	30	18	46	12	30	12	30	0	0	13	43	5	17	5	17	77	213
II. "0 - 3"	a	1		2		0		2		2		1		1		2		11	
	b	6		6		0		7		7		0		8		10		44	
	c	5		4		0		3		3		1		3		12		31	
gesamt		12		12		0		12		12		2		12		24		86	
III. "3 und älter"	a		0		2		8		3		8		0		1				23
	b		10		18		9		15		13		10		10				95
	c		14		6		8		16		25		12		11				127
gesamt			24		26		25		34		46		22		22				245
insgesamt		24	54	30	72	12	55	24	64	12	46	15	65	17	39	29	63	163	458
Anzahl gesamt		78		102		67		88		58		80		56		92		621	
davon i-Kinder u3		0		0		0		0		0		0		0		0		0	
davon i-Kinder ü3		3		2		2		3		3		19		1		5		38	

Auslastung der Einrichtungen

Anzahl Gruppen	4	5	3	4,5	3	4	3	5	31,5
Kinder in %	440%	550%	318%	482%	330%	400%	329%	569%	3418%
Kapazität in %	400%	500%	300%	450%	300%	400%	300%	500%	3150%

0,5 Gruppe Provisorium

1 Gruppe Provisorium 3 Gruppen Provisorium

Ausbauplanung (Stand: März 2021)

Geplante Verteilung nach Kibiz

Kindergarten	Gruppenform	KKG Kettelerstr.		KKG Leipziger Str.		KKG Lessingstr.		KKG Valepagestr.		KKG D.-Bonh.-Str.		Kath. St. Johannes		Naturkita PariSozial		KSB-Kita		gesamt	
		unter 3	über 3	unter 3	über 3	unter 3	über 3	unter 3	über 3	unter 3	über 3	unter 3	über 3	unter 3	über 3	unter 3	über 3	unter 3	über 3
I. "2 - 6"		12	28	18	42	6	14	12	28			12	28	6	14	12	28	78	182
		10		10		10		10		10		10		20		20		100	
II. "0 - 3"			25		25		25		25		45		25		40		25		235
	gesamt	22	53	28	67	16	39	22	53	10	45	22	53	26	54	32	53	178	417
Anzahl gesamt		75		95		55		75		55		75		80		85		595	
Anzahl Gruppen		4		5		3		4		3		4		5		5		33	

Anpassung der Ausbauplanung (Stand: März 2022)

I. "2 - 6"																		78	182
II. "0 - 3"																		100	
III. "3 und älter"																			235
gesamt	0	0	0	0	0	0	0	0	0	0	0	0	0	0	0	0	0	178	417
Anzahl gesamt		0		0		0		0		0		0		0		0		595	
Anzahl Gruppen																		33	

Raumprogramm entsprechend Ausbauplanung

Ausbau abgeschlossen	ja	ja	ja	ja	ja	ja	nein	ja	
U3-Pl. beantr./geförd.	22	12	6	16	10	11	10		0 87
Ü3-Pl. beantr./geförd.							6		0 6

Hagen

Verteilung nach Kibiz im Kindergartenjahr 2022/2023									
Kindergarten	Gruppenform	KKG Hagen		Kath. St. Elisabeth		(PariAktiv)		gesamt	
		unter 3	über 3	unter 3	über 3	unter 3	über 3	unter 3	über 3
I. "2 - 6"	a	2	4	0	0			2	4
	b	7	5	3	3			10	8
	c	3	15	5	27			8	42
gesamt		12	24	8	30	0	0	20	54
II. "0 - 3"	a	2		0				2	
	b	2		1				3	
	c	8		1				9	
gesamt		12		2		0		14	
III. "3 und älter"	a		4		0				4
	b		11		0				11
	c		8		10				18
gesamt			23		10		0		33
insgesamt		24	47	10	40	0	0	34	87
Anzahl gesamt		71		50		0		121	
davon i-Kinder u3		0		0				0	
davon i-Kinder ü3		0		8				8	

Auslastung der Einrichtungen

Anzahl Gruppen	4	2,5		6,5
Kinder in %	400%	260%		660%
Kapazität in %	400%	250%		650%

1 Gruppe Provisorium 0,5 Gruppe Provisorium

Ausbauplanung (Stand: März 2021)

Geplante Verteilung nach Kibiz									
Kindergarten	Gruppenform	KKG Hagen		Kath. St. Elisabeth		(PariAktiv)		gesamt	
		unter 3	über 3	unter 3	über 3	unter 3	über 3	unter 3	über 3
I. "2 - 6"		6	14	6	14			12	28
		10		10		10		30	
II. "0 - 3"			20		20		20		60
gesamt		16	34	16	34	10	20	42	88
Anzahl gesamt		50		50		30		130	
Anzahl Gruppen		3		3				6	

Anpassung der Ausbauplanung (Stand: März 2022)

I. "2 - 6"					6	24	18	52	
II. "0 - 3"					5		25		
III. "3 und älter"								40	
gesamt		0	0	0	0	11	24	43	92
Anzahl gesamt		0		0		35		135	
Anzahl Gruppen						2		8	

Raumprogramm entsprechend Ausbauplanung

Ausbau abgeschlossen	nein	nein			
U3-Pl. beantr./geförd.	12	12		0	24
Ü3-Pl. beantr./geförd.	11			0	11

Versorgungsbereich Ostenland / Lippling / Schöning / Steinhorst

Verteilung nach Kibiz im Kindergartenjahr 2022/2023

Kindergarten	Gruppenform	KKG Ostenland		Kath.St.Joseph Ostenland		KKG Lippling		Stepke Lippling		KKG Schöning		KKG Steinhorst		gesamt	
		unter 3	über 3	unter 3	über 3	unter 3	über 3	unter 3	über 3	unter 3	über 3	unter 3	über 3	unter 3	über 3
I. "2 - 6"	a	0	0	2	5	2	6	0	0	3	3	2	3	9	17
	b	2	1	3	7	5	5	0	0	4	4	2	2	16	19
	c	2	15	11	35	5	19	0	0	1	27	3	19	22	115
gesamt		4	16	16	47	12	30	0	0	8	34	7	24	47	151
II. "0 - 3"	a	1		2		4		0		2		1		10	
	b	8		2		6		0		3		0		19	
	c	3		6		2		0		5		3		19	
gesamt		12		10		12		0		10		4	0	48	
III. "3 und älter"	a		4		0		2		0		3		0		9
	b		8		0		7		0		7		0		22
	c		12		22		31		0		8		0		73
gesamt			24		22		40		0		18		0		104
insgesamt		16	40	26	69	24	70	0	0	18	52	11	24	95	255
Anzahl gesamt		56		95		94		0		70		35		350	
davon i-Kinder u3		0		0		0		0		0		0		0	
davon i-Kinder ü3		3		0		3		0		1		0		7	

Auslastung der Einrichtungen

Anzahl Gruppen	3	5	5	0	4	2	19
Kinder in %	328%	525%	521%	0%	390%	195%	1959%
Kapazität in %	300%	500%	500%	0%	400%	200%	1900%

1 Gruppe Provisorium

0,5 Gruppe Provisorium

Ausbauplanung (Stand: März 2021)

Geplante Verteilung nach Kibiz

Kindergarten	Gruppenform	KKG Ostenland		ath.St.Joseph Ostenland		KKG Lippling		Stepke Lippling		KKG Schöning		KKG Steinhorst		gesamt	
		unter 3	über 3	unter 3	über 3	unter 3	über 3	unter 3	über 3	unter 3	über 3	unter 3	über 3	unter 3	über 3
I. "2 - 6"		6	14	12	28	6	14	6	14	12	28	8	22	50	120
		10		10		10		10		10		5		55	
II. "0 - 3"			25		45		20		20		25		0		135
	gesamt	16	39	22	73	16	34	16	34	22	53	13	22	105	255
Anzahl gesamt		55		95		50		50		75		35		360	
Anzahl Gruppen		3		5		3		3		4		2		20	

Anpassung der Ausbauplanung (Stand: März 2022)

I. "2 - 6"														50	120
II. "0 - 3"														55	
III. "3 und älter"															135
gesamt	0	0	0	0	0	0	0	0	0	0	0	0	0	105	255
Anzahl gesamt		0		0		0		0		0		0		360	
Anzahl Gruppen														20	

Raumprogramm entsprechend Ausbauplanung

Ausbau abgeschloss	ja		ja		ja		nein		ja					
U3-Pl. beantr./geförd	0	8	0	22	0	12	4	12	0	10			4	64
Ü3-Pl. beantr./geförd	0	0	20	0	0	0	11	0	0	4			31	4

Westenholz

Verteilung nach Kibiz im Kindergartenjahr 2022/2023

Kindergarten	Gruppenform	KKG Westenholz		Kath. St. Joseph		Haus voller Leben e.V.		gesamt	
		unter 3	über 3	unter 3	über 3	unter 3	über 3	unter 3	über 3
I. "2 - 6"	a	0	3	6	8			6	11
	b	3	1	4	17			7	18
	c	3	12	3	26			6	38
gesamt		6	16	13	51	0	0	19	67
II. "0 - 3"	a	4		0		0		4	
	b	5		0		2		7	
	c	3		0		2		5	
gesamt		12		0		4		16	
III. "3 und älter"	a		8		0		0		8
	b		17		0		6		23
	c		22		0		10		32
gesamt			47		0		16		63
insgesamt		18	63	13	51	4	16	35	130
Anzahl gesamt		81		64		20		165	
davon i-Kinder u3		0		0		0		0	
davon i-Kinder ü3		1		2		0		3	

Auslastung der Einrichtungen

Anzahl Gruppen	4	3	1	8
Kinder in %	440%	320%	114%	874%
Kapazität in %	400%	300%	100%	800%

Ausbauplanung (Stand: März 2021)

Geplante Verteilung nach Kibiz

Kindergarten	Gruppenform	KKG Westenholz		Kath. St. Joseph		Haus voller Leben e.V.		gesamt	
		unter 3	über 3	unter 3	über 3	unter 3	über 3	unter 3	über 3
I. "2 - 6"		6	14	18	42	2	8	26	64
		10				5		15	
II. "0 - 3"									
III. "3 und älter"			50		25		0		75
	gesamt	16	64	18	67	7	8	41	139
Anzahl gesamt		80		85		15		180	
Anzahl Gruppen		4		4		1		9	

Anpassung der Ausbauplanung (Stand: März 2022)

I. "2 - 6"								26	64
II. "0 - 3"								15	
III. "3 und älter"									75
gesamt	0	0	0	0	0	0	0	41	139
Anzahl gesamt		0		0		0		180	
Anzahl Gruppen								9	

Raumprogramm entsprechend Ausbauplanung

Ausbau abgeschlossen	ja	ja	nein	
U3-Pl. beantr./geförd.	16	18	7	7 34
Ü3-Pl. beantr./geförd.			8	8 0

Delbrück gesamt

Kindergartenjahr	2017/2018	2018/2019	2019/2020	2020/2021	2021/2022	2022/2023	2023/2024	2022/2023
Geburtsjahrgänge	2011 - 2017	2012 - 2018	2013 - 2019	2014 - 2020	2015 - 2021	2016 - 2022	2017 - 2023	2016 - 2022
Anzahl der Kinder in entsprechenden Altersgruppen								durchschnittliche Anzahl Kinder
0 bis unter 1 Jahr	324	345	311	319	311	311	311	320
1 bis unter 2 Jahre	344	333	352	337	332	311	311	335
U2 gesamt	668	678	663	656	643	622	622	655
2 bis unter 3 Jahre	289	354	332	356	349	332	311	335
U3 gesamt	957	1.032	995	1.012	992	954	933	990
3 bis unter 4-Jährige	336	300	350	340	363	349	332	340
4 bis unter 5-Jährige	313	336	300	368	355	363	349	339
5 bis unter 6-Jährige	280	316	339	303	367	355	363	327
6-Jährige bis Schuleintritt	35	20	21	35	26	34	26	29
3 bis zur Einschulung	964	972	1.010	1.046	1.111	1.101	1.070	1.034
0 bis zur Einschulung	1921	2004	2005	2058	2103	2055	2003	2.024

Plätze in Tageseinrichtungen	Anzahl Kinder gesamt 22/23	angemeldete Kinder	
		absolut	in %
0 bis unter 1-Jährige	311	1	0%
1 bis unter 2-Jährige	311	112	36%
U2 gesamt	622	113	18%
2 bis unter 3 Jahre	332	290	87%
unter 3 gesamt	954	403	42%
3 bis unter 4-Jährige	349	353	99%
4 bis unter 5-Jährige	363	356	98%
5 bis unter 6-Jährige	355	335	94%
6-Jährige bis Schuleintritt	34	52	153%
über 3-Jährige gesamt	1.101	1096	100%
zusätzl. Schulkinder über 6 J.		0	
Plätze insgesamt		1499	
davon Integrationskinder		59	

U3-Plätze in Kita und Tagespflege	2020/2021		2021/2022		2022/2023	
	angemeldete Kinder		angemeldete Kinder		angemeldete Kinder	
	absolut	in %	absolut	in %	absolut	in %
U3 gesamt	448	46%	442	45%	448	47%
davon Plätze in Tageseinrichtungen	407	42%	407	42%	403	42%
davon Plätze in Tagespflege	41	4%	35	4%	45	5%

OT Anreppen

Kindergartenjahr	2017/2018	2018/2019	2019/2020	2020/2021	2021/2022	2022/2023	2023/2024	2022/2023
Geburtsjahrgänge	2011 - 2017	2012 - 2018	2013 - 2019	2014 - 2020	2015 - 2021	2016 - 2022	2017 - 2023	2016 - 2022
Anzahl der Kinder in entsprechenden Altersgruppen								durchschnittliche Anzahl Kinder
0 bis unter 1 Jahr	17	14	15	16	20	20	20	17
1 bis unter 2 Jahre	17	18	12	17	16	20	20	17
U2 gesamt	34	32	27	33	36	40	40	34
2 bis unter 3 Jahre	8	18	16	14	22	16	20	16
U3 gesamt	42	50	43	47	58	56	60	49
3 bis unter 4-Jährige	23	9	18	16	16	22	16	17
4 bis unter 5-Jährige	15	24	10	19	17	16	22	17
5 bis unter 6-Jährige	12	18	24	11	19	17	16	17
6-Jährige bis Schuleintritt	2	0	1	2	0	2	0	1
3 bis zur Einschulung	52	51	53	48	52	57	54	52
0 bis zur Einschulung	94	101	96	95	110	113	114	102

Plätze in Tageseinrichtungen	Anzahl Kinder gesamt 22/23	angemeldete Kinder	
		absolut	in %
0 bis unter 1-Jährige	20	0	0%
1 bis unter 2-Jährige	20	6	30%
U2 gesamt	40	6	15%
2 bis unter 3 Jahre	16	12	75%
unter 3 gesamt	56	18	32%
3 bis unter 4-Jährige	22	17	73%
4 bis unter 5-Jährige	16	15	94%
5 bis unter 6-Jährige	17	13	76%
6-Jährige bis Schuleintritt	2	2	100%
über 3-Jährige gesamt	57	47	82%
Plätze insgesamt		65	
davon Integrationskinder		0	

OT Bentfeld

Kindergartenjahr	2017/2018	2018/2019	2019/2020	2020/2021	2021/2022	2022/2023	2023/2024	2022/2023
Geburtsjahrgänge	2011 - 2017	2012 - 2018	2013 - 2019	2014 - 2020	2015 - 2021	2016 - 2022	2017 - 2023	2016 - 2022
Anzahl der Kinder in entsprechenden Altersgruppen								durchschnittliche Anzahl Kinder
0 bis unter 1 Jahr	9	10	22	10	14	14	14	13
1 bis unter 2 Jahre	13	10	11	21	10	14	14	13
U2 gesamt	22	20	33	31	24	28	28	26
2 bis unter 3 Jahre	8	13	11	10	21	10	14	12
U3 gesamt	30	33	44	41	45	38	42	39
3 bis unter 4-Jährige	15	8	14	11	10	21	10	13
4 bis unter 5-Jährige	16	17	9	14	11	10	21	13
5 bis unter 6-Jährige	4	16	15	10	12	11	10	11
6-Jährige bis Schuleintritt	4	0	0	1	2	0	1	1
3 bis zur Einschulung	39	41	38	36	35	42	42	39
0 bis zur Einschulung	69	74	82	77	80	80	84	77

Plätze in Tageseinrichtungen	Anzahl Kinder gesamt 22/23	angemeldete Kinder	
		absolut	in %
0 bis unter 1-Jährige	14	0	0%
1 bis unter 2-Jährige	14	9	64%
U2 gesamt	28	9	32%
2 bis unter 3 Jahre	10	9	90%
unter 3 gesamt	38	18	47%
3 bis unter 4-Jährige	21	17	81%
4 bis unter 5-Jährige	10	12	120%
5 bis unter 6-Jährige	11	10	91%
6-Jährige bis Schuleintritt	0	1	0%
über 3-Jährige gesamt	42	40	95%
Plätze insgesamt		58	
davon Integrationskinder		1	

OT Boke

Kindergartenjahr	2017/2018	2018/2019	2019/2020	2020/2021	2021/2022	2022/2023	2023/2024	2022/2023
Geburtsjahrgänge	2011 - 2017	2012 - 2018	2013 - 2019	2014 - 2020	2015 - 2021	2016 - 2022	2017 - 2023	2016 - 2022
Anzahl der Kinder in entsprechenden Altersgruppen								durchschnittliche Anzahl Kinder
0 bis unter 1 Jahr	29	18	23	25	24	24	24	24
1 bis unter 2 Jahre	21	30	20	25	25	24	24	24
U2 gesamt	50	48	43	50	49	48	48	48
2 bis unter 3 Jahre	26	19	32	24	25	25	24	25
U3 gesamt	76	67	75	74	74	73	72	73
3 bis unter 4-Jährige	29	25	21	33	26	25	25	27
4 bis unter 5-Jährige	23	29	24	22	35	26	25	27
5 bis unter 6-Jährige	28	22	32	25	23	35	26	28
6-Jährige bis Schuleintritt	1	4	1	1	5	2	4	2
3 bis zur Einschulung	81	80	78	81	89	88	80	83
0 bis zur Einschulung	157	147	153	155	163	161	152	156

Plätze in Tageseinrichtungen	Anzahl Kinder gesamt 22/23	angemeldete Kinder	
		absolut	in %
0 bis unter 1-Jährige	24	1	4%
1 bis unter 2-Jährige	24	13	54%
U2 gesamt	48	14	29%
2 bis unter 3 Jahre	25	26	104%
unter 3 gesamt	73	40	55%
3 bis unter 4-Jährige	25	26	104%
4 bis unter 5-Jährige	26	23	88%
5 bis unter 6-Jährige	35	29	83%
6-Jährige bis Schuleintritt	2	1	50%
über 3-Jährige gesamt	88	79	90%
Plätze insgesamt		119	
davon Integrationskinder		2	

OT Delbrück

Kindergartenjahr	2017/2018	2018/2019	2019/2020	2020/2021	2021/2022	2022/2023	2023/2024	2022/2023
Geburtsjahrgänge	2011 - 2017	2012 - 2018	2013 - 2019	2014 - 2020	2015 - 2021	2016 - 2022	2017 - 2023	2016 - 2022
								durchschnittliche
Anzahl der Kinder in entsprechenden Altersgruppen								Anzahl Kinder
0 bis unter 1 Jahr	128	151	126	133	135	135	135	135
1 bis unter 2 Jahre	138	128	152	139	132	135	135	137
U2 gesamt	266	279	278	272	267	270	270	272
2 bis unter 3 Jahre	133	140	133	146	141	132	135	138
U3 gesamt	399	419	411	418	408	402	405	410
3 bis unter 4-Jährige	127	139	134	133	151	141	132	138
4 bis unter 5-Jährige	112	126	138	146	133	151	141	134
5 bis unter 6-Jährige	116	110	125	135	140	133	151	127
6-Jährige bis Schuleintritt	16	7	8	15	10	11	12	11
3 bis zur Einschulung	371	382	405	429	434	436	436	410
0 bis zur Einschulung	770	801	816	847	842	838	841	819

Plätze in Tageseinrichtungen	Anzahl Kinder gesamt 22/23	angemeldete Kinder	
		absolut	in %
0 bis unter 1-Jährige	135	0	0%
1 bis unter 2-Jährige	135	38	28%
U2 gesamt	270	38	14%
2 bis unter 3 Jahre	132	125	95%
unter 3 gesamt	402	163	41%
3 bis unter 4-Jährige	141	141	100%
4 bis unter 5-Jährige	151	153	101%
5 bis unter 6-Jährige	133	142	107%
6-Jährige bis Schuleintritt	11	22	200%
über 3-Jährige gesamt	436	458	105%
Plätze insgesamt		621	
davon Integrationskinder		38	

OT Hagen

Kindergartenjahr	2017/2018	2018/2019	2019/2020	2020/2021	2021/2022	2022/2023	2023/2024	2022/2023
Geburtsjahrgänge	2011 - 2017	2012 - 2018	2013 - 2019	2014 - 2020	2015 - 2021	2016 - 2022	2017 - 2023	2016 - 2022
Anzahl der Kinder in entsprechenden Altersgruppen								durchschnittliche Anzahl Kinder
0 bis unter 1 Jahr	27	23	26	28	19	19	19	24
1 bis unter 2 Jahre	29	30	24	26	28	19	19	26
U2 gesamt	56	53	50	54	47	38	38	50
2 bis unter 3 Jahre	23	32	29	28	26	28	19	28
U3 gesamt	79	85	79	82	73	66	57	77
3 bis unter 4-Jährige	22	27	33	31	26	26	28	28
4 bis unter 5-Jährige	24	23	29	34	32	26	26	28
5 bis unter 6-Jährige	21	23	22	31	32	32	26	27
6-Jährige bis Schuleintritt	1	0	1	1	0	5	2	1
3 bis zur Einschulung	68	73	85	97	90	89	82	84
0 bis zur Einschulung	147	158	164	179	163	155	139	161

Plätze in Tageseinrichtungen	Anzahl Kinder gesamt 22/23	angemeldete Kinder	
		absolut	in %
0 bis unter 1-Jährige	19	0	0%
1 bis unter 2-Jährige	19	7	37%
U2 gesamt	38	7	18%
2 bis unter 3 Jahre	28	27	96%
unter 3 gesamt	66	34	52%
3 bis unter 4-Jährige	26	30	112%
4 bis unter 5-Jährige	26	28	108%
5 bis unter 6-Jährige	32	23	72%
6-Jährige bis Schuleintritt	5	6	120%
über 3-Jährige gesamt	89	87	98%
Plätze insgesamt		121	
davon Integrationskinder		8	

VB Lippling/Ostenland/Schöning/Steinhorst

Kindergartenjahr	2017/2018	2018/2019	2019/2020	2020/2021	2021/2022	2022/2023	2023/2024	2022/2023
Geburtsjahrgänge	2011 - 2017	2012 - 2018	2013 - 2019	2014 - 2020	2015 - 2021	2016 - 2022	2017 - 2023	2016 - 2022
Anzahl der Kinder in entsprechenden Altersgruppen								durchschnittliche Anzahl Kinder
0 bis unter 1 Jahr	72	87	64	66	68	68	68	71
1 bis unter 2 Jahre	75	77	94	73	75	68	68	77
U2 gesamt	147	164	158	139	143	136	136	148
2 bis unter 3 Jahre	61	77	75	93	72	75	68	76
U3 gesamt	208	241	233	232	215	211	204	223
3 bis unter 4-Jährige	88	63	75	81	94	72	75	79
4 bis unter 5-Jährige	78	84	62	78	84	94	72	80
5 bis unter 6-Jährige	67	81	88	62	82	84	94	77
6-Jährige bis Schuleintritt	7	7	5	7	8	11	5	8
3 bis zur Einschulung	240	235	230	228	268	261	246	244
0 bis zur Einschulung	448	476	463	460	483	472	450	467

Plätze in Tageseinrichtungen	Anzahl Kinder gesamt 22/23	angemeldete Kinder	
		absolut	in %
0 bis unter 1-Jährige	68	0	0%
1 bis unter 2-Jährige	68	30	44%
U2 gesamt	136	30	22%
2 bis unter 3 Jahre	75	65	87%
unter 3 gesamt	211	95	45%
3 bis unter 4-Jährige	72	74	101%
4 bis unter 5-Jährige	94	87	93%
5 bis unter 6-Jährige	84	80	95%
6-Jährige bis Schuleintritt	11	14	127%
über 3-Jährige gesamt	261	255	98%
Plätze insgesamt		350	
davon Integrationskinder		7	

OT Lippling

Kindergartenjahr	2017/2018	2018/2019	2019/2020	2020/2021	2021/2022	2022/2023	2023/2024	2022/2023
Geburtsjahrgänge	2011 - 2017	2012 - 2018	2013 - 2019	2014 - 2020	2015 - 2021	2016 - 2022	2017 - 2023	2016 - 2022
Anzahl der Kinder in entsprechenden Altersgruppen								durchschnittliche Anzahl Kinder
0 bis unter 1 Jahr	25	18	16	12	24	24	24	20
1 bis unter 2 Jahre	21	27	19	17	15	24	24	21
U2 gesamt	46	45	35	29	39	48	48	40
2 bis unter 3 Jahre	10	22	26	16	17	15	24	18
U3 gesamt	56	67	61	45	56	63	72	58
3 bis unter 4-Jährige	35	11	21	27	17	17	15	21
4 bis unter 5-Jährige	17	34	11	19	26	17	17	21
5 bis unter 6-Jährige	24	17	34	11	20	26	17	22
6-Jährige bis Schuleintritt	5	4	0	2	1	4	2	3
3 bis zur Einschulung	81	66	66	59	64	64	51	67
0 bis zur Einschulung	137	133	127	104	120	127	123	125

Plätze in Tageseinrichtungen	Anzahl Kinder gesamt 22/23	angemeldete Kinder	
		absolut	in %
0 bis unter 1-Jährige	24	0	0%
1 bis unter 2-Jährige	24	8	33%
U2 gesamt	48	8	17%
2 bis unter 3 Jahre	15	16	107%
unter 3 gesamt	63	24	38%
3 bis unter 4-Jährige	17	16	94%
4 bis unter 5-Jährige	17	20	118%
5 bis unter 6-Jährige	26	29	112%
6-Jährige bis Schuleintritt	4	5	125%
über 3-Jährige gesamt	64	70	109%
Plätze insgesamt		94	
davon Integrationskinder		3	

OT Ostenland

Kindergartenjahr	2017/2018	2018/2019	2019/2020	2020/2021	2021/2022	2022/2023	2023/2024	2022/2023
Geburtsjahrgänge	2011 - 2017	2012 - 2018	2013 - 2019	2014 - 2020	2015 - 2021	2016 - 2022	2017 - 2023	2016 - 2022
Anzahl der Kinder in entsprechenden Altersgruppen								durchschnittliche Anzahl Kinder
0 bis unter 1 Jahr	29	37	26	30	21	21	21	27
1 bis unter 2 Jahre	25	32	39	29	34	21	21	30
U2 gesamt	54	69	65	59	55	42	42	57
2 bis unter 3 Jahre	27	25	32	41	28	34	21	31
U3 gesamt	81	94	97	100	83	76	63	89
3 bis unter 4-Jährige	29	28	26	33	41	28	34	31
4 bis unter 5-Jährige	38	30	27	26	35	41	28	33
5 bis unter 6-Jährige	25	40	32	27	29	35	41	31
6-Jährige bis Schuleintritt	1	2	2	3	6	1	2	3
3 bis zur Einschulung	93	100	87	89	111	105	105	98
0 bis zur Einschulung	174	194	184	189	194	181	168	186

Plätze in Tageseinrichtungen	Anzahl Kinder gesamt 22/23	angemeldete Kinder	
		absolut	in %
0 bis unter 1-Jährige	21	0	0%
1 bis unter 2-Jährige	21	12	57%
U2 gesamt	42	12	29%
2 bis unter 3 Jahre	34	30	88%
unter 3 gesamt	76	42	55%
3 bis unter 4-Jährige	28	30	107%
4 bis unter 5-Jährige	41	41	100%
5 bis unter 6-Jährige	35	33	94%
6-Jährige bis Schuleintritt	1	5	500%
über 3-Jährige gesamt	105	109	104%
Plätze insgesamt		151	
davon Integrationskinder		3	

OT Schöning

Kindergartenjahr	2017/2018	2018/2019	2019/2020	2020/2021	2021/2022	2022/2023	2023/2024	2022/2023
Geburtsjahrgänge	2011 - 2017	2012 - 2018	2013 - 2019	2014 - 2020	2015 - 2021	2016 - 2022	2017 - 2023	2016 - 2022
Anzahl der Kinder in entsprechenden Altersgruppen								durchschnittliche Anzahl Kinder
0 bis unter 1 Jahr	11	20	17	13	14	14	14	15
1 bis unter 2 Jahre	21	11	23	19	14	14	14	17
U2 gesamt	32	31	40	32	28	28	28	32
2 bis unter 3 Jahre	15	22	10	23	19	14	14	17
U3 gesamt	47	53	50	55	47	42	42	49
3 bis unter 4-Jährige	14	15	20	12	23	19	14	17
4 bis unter 5-Jährige	12	13	14	21	13	23	19	16
5 bis unter 6-Jährige	13	13	15	15	19	13	23	15
6-Jährige bis Schuleintritt	0	1	3	2	1	4	1	2
3 bis zur Einschulung	39	42	52	50	56	59	57	50
0 bis zur Einschulung	86	95	102	105	103	101	99	99

Plätze in Tageseinrichtungen	Anzahl Kinder gesamt 22/23	angemeldete Kinder	
		absolut	in %
0 bis unter 1-Jährige	14	0	0%
1 bis unter 2-Jährige	14	6	43%
U2 gesamt	28	6	21%
2 bis unter 3 Jahre	14	12	86%
unter 3 gesamt	42	18	43%
3 bis unter 4-Jährige	19	20	100%
4 bis unter 5-Jährige	23	20	87%
5 bis unter 6-Jährige	13	10	77%
6-Jährige bis Schuleintritt	4	2	50%
über 3-Jährige gesamt	59	52	88%
Plätze insgesamt		70	
davon Integrationskinder		1	

OT Steinhorst

Kindergartenjahr	2017/2018	2018/2019	2019/2020	2020/2021	2021/2022	2022/2023	2023/2024	2022/2023
Geburtsjahrgänge	2011 - 2017	2012 - 2018	2013 - 2019	2014 - 2020	2015 - 2021	2016 - 2022	2017 - 2023	2016 - 2022
Anzahl der Kinder in entsprechenden Altersgruppen								durchschnittliche Anzahl Kinder
0 bis unter 1 Jahr	7	12	5	11	9	9	9	9
1 bis unter 2 Jahre	8	7	13	8	12	9	9	10
U2 gesamt	15	19	18	19	21	18	18	18
2 bis unter 3 Jahre	9	8	7	13	8	12	9	10
U3 gesamt	24	27	25	32	29	30	27	28
3 bis unter 4-Jährige	10	9	8	9	13	8	12	10
4 bis unter 5-Jährige	11	7	10	12	10	13	8	11
5 bis unter 6-Jährige	5	11	7	9	14	10	13	9
6-Jährige bis Schuleintritt	1	0	0	0	0	2	0	1
3 bis zur Einschulung	27	27	25	30	37	33	33	30
0 bis zur Einschulung	51	54	50	62	66	63	60	58

Plätze in Tageseinrichtungen	Anzahl Kinder gesamt 22/23	angemeldete Kinder	
		absolut	in %
0 bis unter 1-Jährige	9	0	0%
1 bis unter 2-Jährige	9	4	44%
U2 gesamt	18	4	22%
2 bis unter 3 Jahre	12	7	58%
unter 3 gesamt	30	11	37%
3 bis unter 4-Jährige	8	8	100%
4 bis unter 5-Jährige	13	6	46%
5 bis unter 6-Jährige	10	8	80%
6-Jährige bis Schuleintritt	2	2	100%
über 3-Jährige gesamt	33	24	73%
Plätze insgesamt		35	
davon Integrationskinder		0	

OT Westenholz

Kindergartenjahr	2017/2018	2018/2019	2019/2020	2020/2021	2021/2022	2022/2023	2023/2024	2022/2023
Geburtsjahrgänge	2011 - 2017	2012 - 2018	2013 - 2019	2014 - 2020	2015 - 2021	2016 - 2022	2017 - 2023	2016 - 2022
Anzahl der Kinder in entsprechenden Altersgruppen								durchschnittliche Anzahl Kinder
0 bis unter 1 Jahr	42	42	35	41	31	31	31	37
1 bis unter 2 Jahre	51	40	39	36	46	31	31	41
U2 gesamt	93	82	74	77	77	62	62	78
2 bis unter 3 Jahre	30	55	36	41	42	46	31	42
U3 gesamt	123	137	110	118	119	108	93	119
3 bis unter 4-Jährige	32	29	55	35	40	42	46	39
4 bis unter 5-Jährige	45	33	28	55	43	40	42	41
5 bis unter 6-Jährige	32	46	33	29	59	43	40	40
6-Jährige bis Schuleintritt	4	2	5	8	1	3	2	4
3 bis zur Einschulung	113	110	121	127	143	128	130	124
0 bis zur Einschulung	236	247	231	245	262	236	223	243

Plätze in Tageseinrichtungen	Anzahl Kinder gesamt 22/23	angemeldete Kinder	
		absolut	in %
0 bis unter 1-Jährige	31	0	0%
1 bis unter 2-Jährige	31	9	29%
U2 gesamt	62	9	15%
2 bis unter 3 Jahre	46	26	57%
unter 3 gesamt	108	35	32%
3 bis unter 4-Jährige	42	48	100%
4 bis unter 5-Jährige	40	38	95%
5 bis unter 6-Jährige	43	38	88%
6-Jährige bis Schuleintritt	3	6	200%
über 3-Jährige gesamt	128	130	102%
Plätze insgesamt		165	
davon Integrationskinder		3	

Gemeinde Hövelhof

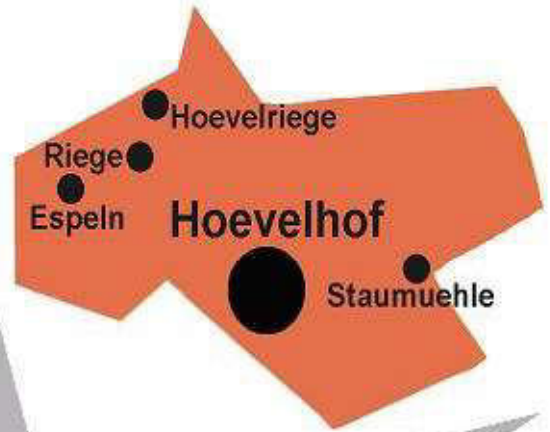

Hövelhof gesamt

Verteilung nach Kibiz im Kindergartenjahr 2022/2023									
Kindergarten	VB Höv./Klaush./Stau		Espeln		VB Hövelriege/Riege		gesamt		
Gruppenform	unter 3	über 3	unter 3	über 3	unter 3	über 3	unter 3	über 3	
	a	6	3	0	0	2	6	8	9
I. "2 - 6"	b	28	36	1	3	2	4	31	43
	c	32	180	4	12	8	19	44	211
gesamt		66	219	5	15	12	29	83	263
	a	8		0		0		8	
II. "0 - 3"	b	26		0		0		26	
	c	59		0		0		59	
gesamt		93		0		0		93	
	a		11		0		0		11
III. "3 und älter"	b		60		0		4		64
	c		112		0		17		129
gesamt			183		0		21		204
insgesamt		159	402	5	15	12	50	176	467
Anzahl gesamt		561		20		62		643	
davon i-Kinder u3		2		0		0		2	
davon i-Kinder ü3		11		0		2		13	

Auslastung der Einrichtungen

Anzahl Gruppen	32,0	1	3	36
Kinder in %	3199%	100%	306%	3605%
Kapazität in %	3200%	100%	300%	3600%

Ausbauplanung (Stand: März 2021)

Geplante Verteilung nach Kibiz								
Kindergarten	VB Höv./Klaush./Stau		Espeln		VB Hövelriege/Riege		gesamt	
Gruppenform	unter 3	über 3	unter 3	über 3	unter 3	über 3	unter 3	über 3
I. "2 - 6"	78	182	6	14	12	28	96	224
II. "0 - 3"	90		0		0		90	
III. "3 und älter"		240		0		25		265
gesamt	168	422	6	14	12	53	186	489
Anzahl gesamt	590		20		65		675	
Anzahl Gruppen	32,5		1		3		36,5	

Anpassung der Ausbauplanung (Stand: März 2022)

I. "2 - 6"	84	192					102	234
II. "0 - 3"	90						90	
III. "3 und älter"		212						237
gesamt	174	404	0	0	0	0	192	471
Anzahl gesamt	578		0		0		663	
Anzahl Gruppen	32						36	

Espeln

Verteilung nach Kibiz im Kindergartenjahr 2022/2023				
Kindergarten	KKG Espeln		gesamt	
Gruppenform	unter 3	über 3	unter 3	über 3
	a	0	0	0
I. "2 - 6"	b	1	3	1
	c	4	12	4
gesamt	5	15	5	15
	a		0	
II. "0 - 3"	b		0	
	c		0	
gesamt	0		0	
	a			0
III. "3 und älter"	b			0
	c			0
gesamt		0		0
insgesamt	5	15	5	15
Anzahl gesamt	20		20	
davon i-Kinder u3	0		0	
davon i-Kinder ü3	0		0	

Auslastung der Einrichtungen

Anzahl Gruppen	1	1
Kinder in %	100%	100%
Kapazität in %	100%	100%

Ausbauplanung (Stand: März 2021)

Geplante Verteilung nach Kibiz				
Kindergarten	KKG Espeln		gesamt	
Gruppenform	unter 3	über 3	unter 3	über 3
I. "2 - 6"	6	14	6	14
II. "0 - 3"			0	
III. "3 und älter"				0
gesamt	6	14	6	14
Anzahl gesamt	20		20	
Anzahl Gruppen	1		1	

Anpassung der Ausbauplanung (Stand: März 2022)

I. "2 - 6"			6	14
II. "0 - 3"			0	
III. "3 und älter"				0
gesamt	0	0	6	14
Anzahl gesamt	0		20	
Anzahl Gruppen			1	

Raumprogramm entsprechend Ausbauplanung

Ausbau abgeschlossen	ja		
U3-Pl. beantr./geförd.		6	6
Ü3-Pl. beantr./geförd.			0

Versorgungsbereich Hövelriege / Riege

Verteilung nach Kibiz im Kindergartenjahr 2022/2023

Kindergarten	Gruppenform	Kath. Herz Jesu		gesamt	
		unter 3	über 3	unter 3	über 3
I. "2 - 6"	a	2	6	2	6
	b	2	4	2	4
	c	8	19	8	19
gesamt		12	29	12	29
II. "0 - 3"	a	0		0	
	b	0		0	
	c	0		0	
gesamt		0		0	
III. "3 und älter"	a		0		0
	b		4		4
	c		17		17
gesamt			21		21
insgesamt		12	50	12	50
Anzahl gesamt		62		62	
davon i-Kinder u3		0		0	
davon i-Kinder ü3		2		2	

Auslastung der Einrichtungen

Anzahl Gruppen	3	3
Kinder in %	306%	306%
Kapazität in %	300%	300%

Ausbauplanung (Stand: März 2021)

Geplante Verteilung nach Kibiz

Kindergarten	Gruppenform	Kath. Herz Jesu		gesamt	
		unter 3	über 3	unter 3	über 3
I. "2 - 6"		12	28	12	28
II. "0 - 3"		0		0	
III. "3 und älter"			25		25
gesamt		12	53	12	53
Anzahl gesamt		65		65	
Anzahl Gruppen		3		3	

Anpassung der Ausbauplanung (Stand: März 2022)

I. "2 - 6"				12	28
II. "0 - 3"				0	
III. "3 und älter"					25
gesamt		0	0	12	53
Anzahl gesamt		0		65	
Anzahl Gruppen				3	

Raumprogramm entsprechend Ausbauplanung

Ausbau abgeschlossen	ja			
U3-Pl. beantr./geförd	0	12	0	12
Ü3-Pl. beantr./geförd	0	0	0	0

Hövelhof gesamt

Kindergartenjahr	2017/2018	2018/2019	2019/2020	2020/2021	2021/2022	2022/2023	2023/2024	2022/2023
Geburtsjahrgänge	2011 - 2017	2012 - 2018	2013 - 2019	2014 - 2020	2015 - 2021	2016 - 2022	2017 - 2023	2016 - 2022
Anzahl der Kinder in entsprechenden Altersgruppen								durchschnittliche Anzahl Kinder
0 bis unter 1 Jahr	161	148	148	161	161	161	161	157
1 bis unter 2 Jahre	159	165	147	157	166	161	161	159
U2 gesamt	320	313	295	318	327	322	322	316
2 bis unter 3 Jahre	169	170	175	148	156	166	161	164
U3 gesamt	489	483	470	466	483	488	483	480
3 bis unter 4-Jährige	151	165	172	169	151	156	166	161
4 bis unter 5-Jährige	166	154	168	174	168	151	156	164
5 bis unter 6-Jährige	156	170	157	162	172	168	151	164
6-Jährige bis Schuleintritt	13	17	12	19	13	14	12	15
3 bis zur Einschulung	486	506	509	524	504	489	485	503
0 bis zur Einschulung	975	989	979	990	987	977	968	983

Plätze in Tageseinrichtungen	Anzahl Kinder gesamt 22/23	angemeldete Kinder	
		absolut	in %
0 bis unter 1-Jährige	161	2	1%
1 bis unter 2-Jährige	161	34	21%
U2 gesamt	322	36	11%
2 bis unter 3 Jahre	166	140	84%
unter 3 gesamt	488	176	36%
3 bis unter 4-Jährige	156	141	90%
4 bis unter 5-Jährige	151	143	95%
5 bis unter 6-Jährige	168	166	99%
6-Jährige bis Schuleintritt	14	17	121%
über 3-Jährige gesamt	489	467	96%
Plätze insgesamt		643	
davon Integrationskinder		15	

U3-Plätze in Kita und Tagespflege	2020/2021		2021/2022		2022/2023	
	angemeldete Kinder		angemeldete Kinder		angemeldete Kinder	
	absolut	in %	absolut	in %	absolut	in %
U3 gesamt	198	45%	226	47%	231	47%
davon Plätze in Tageseinrichtungen	153	35%	173	36%	176	36%
davon Plätze in Tagespflege	45	10%	53	11%	55	11%

OT Espeln

Kindergartenjahr	2017/2018	2018/2019	2019/2020	2020/2021	2021/2022	2022/2023	2023/2024	2022/2023
Geburtsjahrgänge	2011 - 2017	2012 - 2018	2013 - 2019	2014 - 2020	2015 - 2021	2016 - 2022	2017 - 2023	2016 - 2022
Anzahl der Kinder in entsprechenden Altersgruppen								durchschnittliche Anzahl Kinder
0 bis unter 1 Jahr	2	5	5	1	5	5	5	4
1 bis unter 2 Jahre	8	2	5	7	1	5	5	5
U2 gesamt	10	7	10	8	6	10	10	9
2 bis unter 3 Jahre	5	9	2	4	7	1	5	5
U3 gesamt	15	16	12	12	13	11	15	13
3 bis unter 4-Jährige	4	5	9	3	4	7	1	5
4 bis unter 5-Jährige	8	4	6	9	3	4	7	6
5 bis unter 6-Jährige	6	7	4	6	10	3	4	6
6-Jährige bis Schuleintritt	0	1	1	0	1	0	0	1
3 bis zur Einschulung	18	17	20	18	18	14	12	18
0 bis zur Einschulung	33	33	32	30	31	25	27	31

Plätze in Tageseinrichtungen	Anzahl Kinder gesamt 22/23	angemeldete Kinder	
		absolut	in %
0 bis unter 1-Jährige	5	0	0%
1 bis unter 2-Jährige	5	0	0%
U2 gesamt	10	0	0%
2 bis unter 3 Jahre	1	5	500%
unter 3 gesamt	11	5	45%
3 bis unter 4-Jährige	7	6	86%
4 bis unter 5-Jährige	4	4	100%
5 bis unter 6-Jährige	3	5	167%
6-Jährige bis Schuleintritt	0	0	0%
über 3-Jährige gesamt	14	15	107%
Plätze insgesamt		20	
davon Integrationskinder		0	

VB Hövelhof/Staumühle/Klausheide

Kindergartenjahr	2017/2018	2018/2019	2019/2020	2020/2021	2021/2022	2022/2023	2023/2024	2022/2023
Geburtsjahrgänge	2011 - 2017	2012 - 2018	2013 - 2019	2014 - 2020	2015 - 2021	2016 - 2022	2017 - 2023	2016 - 2022
Anzahl der Kinder in entsprechenden Altersgruppen								durchschnittliche Anzahl Kinder
0 bis unter 1 Jahr	134	122	125	135	130	130	130	129
1 bis unter 2 Jahre	125	139	122	127	137	130	130	130
U2 gesamt	259	261	247	262	267	260	260	259
2 bis unter 3 Jahre	139	133	146	124	128	137	130	135
U3 gesamt	398	394	393	386	395	397	390	394
3 bis unter 4-Jährige	124	138	134	141	125	128	137	132
4 bis unter 5-Jährige	134	126	139	136	141	125	128	134
5 bis unter 6-Jährige	125	138	129	132	136	141	125	134
6-Jährige bis Schuleintritt	13	13	10	17	10	8	10	12
3 bis zur Einschulung	396	415	412	426	412	402	400	411
0 bis zur Einschulung	794	809	805	812	807	799	790	804

Plätze in Tageseinrichtungen	Anzahl Kinder gesamt 22/23	angemeldete Kinder	
		absolut	in %
0 bis unter 1-Jährige	130	2	2%
1 bis unter 2-Jährige	130	34	26%
U2 gesamt	260	36	14%
2 bis unter 3 Jahre	137	123	90%
unter 3 gesamt	397	159	40%
3 bis unter 4-Jährige	128	125	98%
4 bis unter 5-Jährige	125	126	101%
5 bis unter 6-Jährige	141	140	99%
6-Jährige bis Schuleintritt	8	11	138%
über 3-Jährige gesamt	402	402	100%
Plätze insgesamt		561	
davon Integrationskinder		13	

OT Hövelhof

Kindergartenjahr	2017/2018	2018/2019	2019/2020	2020/2021	2021/2022	2022/2023	2023/2024	2022/2023
Geburtsjahrgänge	2011 - 2017	2012 - 2018	2013 - 2019	2014 - 2020	2015 - 2021	2016 - 2022	2017 - 2023	2016 - 2022
Anzahl der Kinder in entsprechenden Altersgruppen								durchschnittliche Anzahl Kinder
0 bis unter 1 Jahr	125	113	120	131	121	121	121	122
1 bis unter 2 Jahre	119	131	113	122	132	121	121	123
U2 gesamt	244	244	233	253	253	242	242	245
2 bis unter 3 Jahre	132	124	136	115	124	132	121	127
U3 gesamt	376	368	369	368	377	374	363	372
3 bis unter 4-Jährige	121	128	126	133	114	124	132	124
4 bis unter 5-Jährige	128	123	129	128	133	114	124	126
5 bis unter 6-Jährige	120	132	125	122	128	133	114	127
6-Jährige bis Schuleintritt	13	11	10	17	9	8	8	11
3 bis zur Einschulung	382	394	390	400	384	379	378	388
0 bis zur Einschulung	758	762	759	768	761	753	741	760

Plätze in Tageseinrichtungen	Anzahl Kinder gesamt 22/23	angemeldete Kinder	
		absolut	in %
0 bis unter 1-Jährige	121	2	2%
1 bis unter 2-Jährige	121	25	21%
U2 gesamt	242	27	11%
2 bis unter 3 Jahre	132	114	86%
unter 3 gesamt	374	141	38%
3 bis unter 4-Jährige	124	108	87%
4 bis unter 5-Jährige	114	110	96%
5 bis unter 6-Jährige	133	121	91%
6-Jährige bis Schuleintritt	8	10	125%
über 3-Jährige gesamt	379	349	92%
Plätze insgesamt		490	
davon Integrationskinder		11	

OT Klausurheide

Kindergartenjahr	2017/2018	2018/2019	2019/2020	2020/2021	2021/2022	2022/2023	2023/2024	2022/2023
Geburtsjahrgänge	2011 - 2017	2012 - 2018	2013 - 2019	2014 - 2020	2015 - 2021	2016 - 2022	2017 - 2023	2016 - 2022
Anzahl der Kinder in entsprechenden Altersgruppen								durchschnittliche Anzahl Kinder
0 bis unter 1 Jahr	8	7	3	3	6	6	6	6
1 bis unter 2 Jahre	6	6	7	3	4	6	6	5
U2 gesamt	14	13	10	6	10	12	12	11
2 bis unter 3 Jahre	6	6	7	7	3	4	6	6
U3 gesamt	20	19	17	13	13	16	18	16
3 bis unter 4-Jährige	3	6	6	7	8	3	4	6
4 bis unter 5-Jährige	6	3	6	7	7	8	3	6
5 bis unter 6-Jährige	5	6	3	6	7	7	8	6
6-Jährige bis Schuleintritt	0	1	0	0	0	0	1	0
3 bis zur Einschulung	14	16	15	20	22	18	16	18
0 bis zur Einschulung	34	35	32	33	35	34	34	34

Plätze in Tageseinrichtungen	Anzahl Kinder gesamt 22/23	angemeldete Kinder	
		absolut	in %
0 bis unter 1-Jährige	6	0	0%
1 bis unter 2-Jährige	6	9	150%
U2 gesamt	12	9	75%
2 bis unter 3 Jahre	4	9	225%
unter 3 gesamt	16	18	113%
3 bis unter 4-Jährige	3	17	567%
4 bis unter 5-Jährige	8	16	200%
5 bis unter 6-Jährige	7	19	271%
6-Jährige bis Schuleintritt	0	1	0%
über 3-Jährige gesamt	18	53	294%
Plätze insgesamt		71	
davon Integrationskinder		2	

VB Riege/Hövelriege

Kindergartenjahr	2017/2018	2018/2019	2019/2020	2020/2021	2021/2022	2022/2023	2023/2024	2022/2023
Geburtsjahrgänge	2011 - 2017	2012 - 2018	2013 - 2019	2014 - 2020	2015 - 2021	2016 - 2022	2017 - 2023	2016 - 2022
								durchschnittliche
Anzahl der Kinder in entsprechenden Altersgruppen								Anzahl Kinder
0 bis unter 1 Jahr	25	21	18	25	26	26	26	24
1 bis unter 2 Jahre	26	24	20	23	28	26	26	25
U2 gesamt	51	45	38	48	54	52	52	48
2 bis unter 3 Jahre	25	28	27	20	21	28	26	25
U3 gesamt	76	73	65	68	75	80	78	73
3 bis unter 4-Jährige	23	22	29	25	22	21	28	24
4 bis unter 5-Jährige	24	24	23	29	24	22	21	24
5 bis unter 6-Jährige	25	25	24	24	26	24	22	25
6-Jährige bis Schuleintritt	0	3	1	2	2	6	2	2
3 bis zur Einschulung	72	74	77	80	74	73	73	75
0 bis zur Einschulung	148	147	142	148	149	153	151	148

Plätze in Tageseinrichtungen	Anzahl Kinder gesamt 22/23	angemeldete Kinder	
		absolut	in %
0 bis unter 1-Jährige	26	0	0%
1 bis unter 2-Jährige	26	0	0%
U2 gesamt	52	0	0%
2 bis unter 3 Jahre	28	12	43%
unter 3 gesamt	80	12	15%
3 bis unter 4-Jährige	21	10	48%
4 bis unter 5-Jährige	22	13	59%
5 bis unter 6-Jährige	24	21	88%
6-Jährige bis Schuleintritt	6	6	100%
über 3-Jährige gesamt	73	50	68%
Plätze insgesamt		62	
davon Integrationskinder		2	

OT Hövelriege

Kindergartenjahr	2017/2018	2018/2019	2019/2020	2020/2021	2021/2022	2022/2023	2023/2024	2022/2023
Geburtsjahrgänge	2011 - 2017	2012 - 2018	2013 - 2019	2014 - 2020	2015 - 2021	2016 - 2022	2017 - 2023	2016 - 2022
Anzahl der Kinder in entsprechenden Altersgruppen								durchschnittliche Anzahl Kinder
0 bis unter 1 Jahr	7	9	7	10	13	13	13	10
1 bis unter 2 Jahre	10	6	8	9	11	13	13	10
U2 gesamt	17	15	15	19	24	26	26	19
2 bis unter 3 Jahre	9	11	7	9	8	11	13	9
U3 gesamt	26	26	22	28	32	37	39	29
3 bis unter 4-Jährige	11	6	11	6	9	8	11	9
4 bis unter 5-Jährige	9	12	6	11	6	9	8	9
5 bis unter 6-Jährige	10	9	12	7	11	6	9	9
6-Jährige bis Schuleintritt	0	1	0	0	1	2	0	1
3 bis zur Einschulung	30	28	29	24	27	25	28	27
0 bis zur Einschulung	56	54	51	52	59	62	67	56

Plätze in Tageseinrichtungen	Anzahl Kinder gesamt 22/23	angemeldete Kinder	
		absolut	in %
0 bis unter 1-Jährige	13	0	0%
1 bis unter 2-Jährige	13	0	0%
U2 gesamt	26	0	0%
2 bis unter 3 Jahre	11	12	109%
unter 3 gesamt	37	12	32%
3 bis unter 4-Jährige	8	10	125%
4 bis unter 5-Jährige	9	13	144%
5 bis unter 6-Jährige	6	21	350%
6-Jährige bis Schuleintritt	2	6	300%
über 3-Jährige gesamt	25	50	200%
Plätze insgesamt		62	
davon Integrationskinder		2	

Stadt Lichtenau

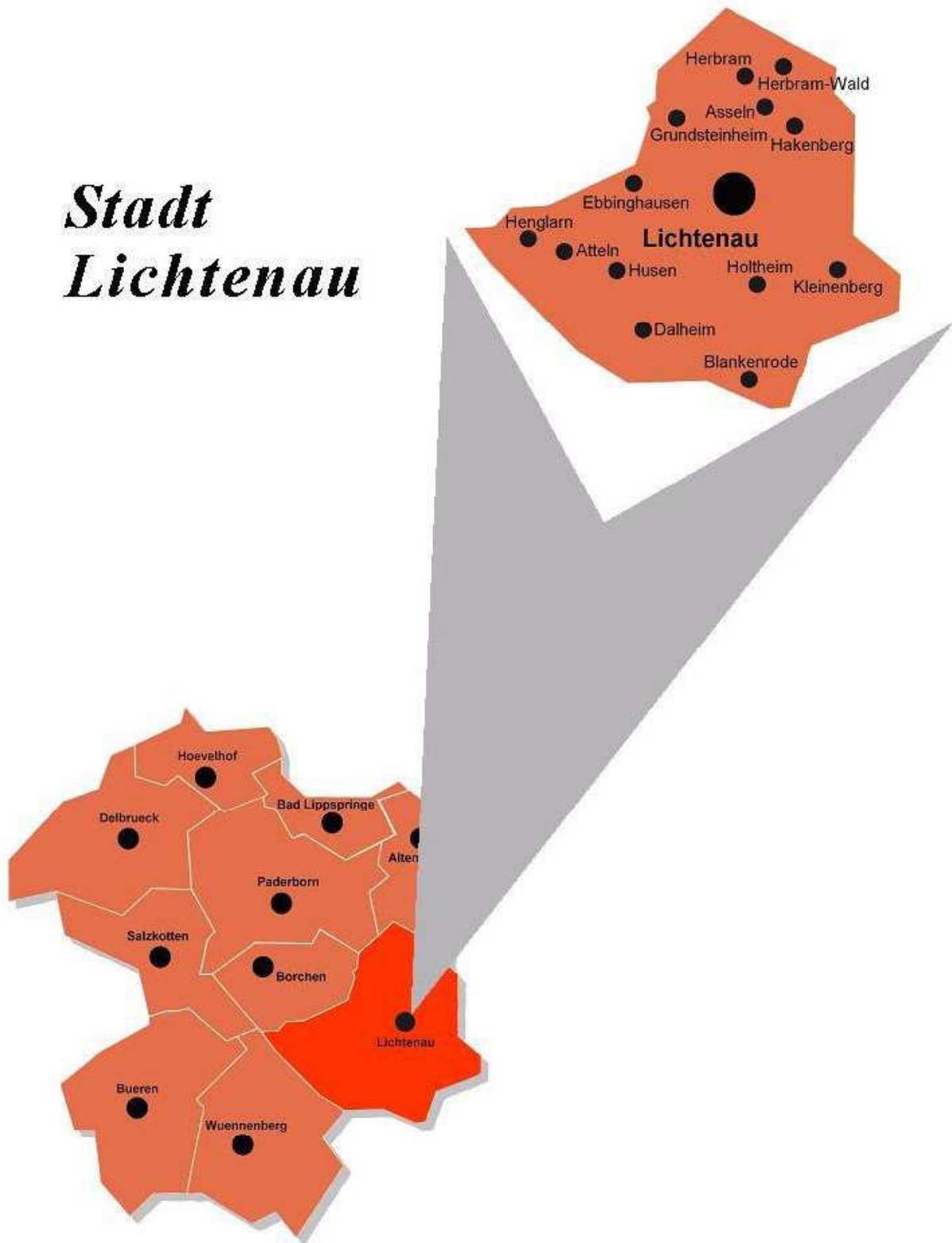

Lichtenau gesamt

Verteilung nach Kibiz im Kindergartenjahr 2022/2023													
Kindergarten	VB At/Dalh/Heng/Hu		VB As/Herb/Gru/lgg		VB Hol/Bla		VB Lich/Ebb/Hak		Kleinenberg		gesamt		
Gruppenform	unter 3	über 3	unter 3	über 3	unter 3	über 3	unter 3	über 3	unter 3	über 3	unter 3	über 3	
I. "2 - 6"	a	9	14	3	1	3	4	0	2	2	1	17	22
	b	11	28	1	1	3	7	11	6	2	9	28	51
	c	6	28	0	14	5	22	9	57	4	21	24	142
	gesamt	26	70	4	16	11	33	20	65	8	31	69	215
II. "0 - 3"	a	6		1		1		3		0		11	
	b	14		4		3		11		0		32	
	c	17		5		3		18		0		43	
	gesamt	37		10		7		32		0		86	
III. "3 und älter"	a		3		7		0		13		0		23
	b		3		8		0		16		0		27
	c		49		23		0		17		0		89
	gesamt		55		38		0		46		0		139
insgesamt		63	125	14	54	18	33	52	111	8	31	155	354
Anzahl gesamt		188		68		51		163		39		509	
davon i-Kinder u3		1		0		0		0		1		2	
davon i-Kinder ü3		3		2		1		0		0		6	

Auslastung der Einrichtungen

Anzahl Gruppen	11	4	3	9	2	29
Kinder in %	1119%	375%	290%	947%	195%	2926%
Kapazität in %	1100%	400%	300%	900%	200%	2900%

2,5 Gruppen Provisorium

Ausbauplanung (Stand: März 2021)

Geplante Verteilung nach Kibiz												
Kindergarten	VB At/Dalh/Heng/Hu		VB As/Herb/Gru/lgg		VB Hol/Bla		VB Lich/Ebb/Hak		Kleinenberg		gesamt	
Gruppenform	unter 3	über 3	unter 3	über 3	unter 3	über 3	unter 3	über 3	unter 3	über 3	unter 3	über 3
I. "2 - 6"	26	74	6	14	12	28	16	44	12	28	72	188
II. "0 - 3"	30		10		0		20		0		60	
III. "3 und älter"		57		25		0		62		0		144
gesamt	56	131	16	39	12	28	36	106	12	28	132	332
Anzahl gesamt	187		55		40		142		40		464	
Anzahl Gruppen	10,5		3		2		7,5		2		25	

Anpassung der Ausbauplanung (Stand: März 2022)

I. "2 - 6"	30	80	8	32			18	42			80	210
II. "0 - 3"	25		10				30				65	
III. "3 und älter"		59		25				86				170
gesamt	55	139	18	57	0	0	48	128	0	0	145	380
Anzahl gesamt	194		75		0		176		0		525	
Anzahl Gruppen	10,5		4				9,5				28	

Versorgungsbereich Atteln / Dalheim / Henglarn / Husen

Verteilung nach Kibiz im Kindergartenjahr 2022/2023

Kindergarten	Gruppenform	KKG Atteln		KKG Henglarn		KKG Husen		KSB-Kita Atteln		gesamt	
		unter 3	über 3	unter 3	über 3	unter 3	über 3	unter 3	über 3	unter 3	über 3
I. "2 - 6"	a	1	1	7	8	0	4	1	1	9	14
	b	4	7	3	13	3	3	1	5	11	28
	c	1	6	2	9	3	9	0	4	6	28
gesamt		6	14	12	30	6	16	2	10	26	70
II. "0 - 3"	a	3		0		1		2		6	
	b	3		0		3		8		14	
	c	5		0		2		10		17	
gesamt		11		0		6		20		37	
III. "3 und älter"	a		2		0		1		0		3
	b		3		0		0		0		3
	c		31		0		18		0		49
gesamt			36		0		19		0		55
insgesamt		17	50	12	30	12	35	22	10	63	125
Anzahl gesamt		67		42		47		32		188	
davon i-Kinder u3		0		0		0		1		1	
davon i-Kinder ü3		2		0		0		1		3	

Auslastung der Einrichtungen

Anzahl Gruppen	4	2	2,5	2,5	11
Kinder in %	385%	210%	264%	260%	1119%
Kapazität in %	400%	200%	250%	250%	1100%

1 Gruppe Provisorium

1,5 Gruppen Provisorium

Ausbauplanung (Stand: März 2021)

Geplante Verteilung nach Kibiz

Kindergarten	Gruppenform	KKG Atteln		KKG Henglarn		KKG Husen		KSB-Kita Atteln		gesamt	
		unter 3	über 3	unter 3	über 3	unter 3	über 3	unter 3	über 3	unter 3	über 3
I. "2 - 6"		6	14	10	30	8	22	2	8	26	74
		10		0		5		15		30	
II. "0 - 3"			25		0		12		20		57
	gesamt	16	39	10	30	13	34	17	28	56	131
Anzahl gesamt		55		40		47		45		187	
Anzahl Gruppen		3		2		2,5		3		10,5	

Anpassung der Ausbauplanung (Stand: März 2022)

I. "2 - 6"						6	14	30	80		
II. "0 - 3"						10		25			
III. "3 und älter"							22		59		
gesamt	0	0	0	0	0	0	0	16	36	55	139
Anzahl gesamt		0		0		0		52		194	
Anzahl Gruppen								3		10,5	

Raumprogramm entsprechend Ausbauplanung

Ausbau abgeschlossen	ja	ja	ja	ja	ja	ja	ja	ja	ja	
U3-Pl. beantr./geförd	0	16	0	10	0	13			0	39
U3-Pl. beantr./geförd	0	0	0	0	0	0			0	0

Versorgungsbereich Asseln / Herbram / Grundsteinheim / Iggenhausen

Verteilung nach Kibiz im Kindergartenjahr 2022/2023				
Kindergarten	KKG Herbram		gesamt	
Gruppenform	unter 3	über 3	unter 3	über 3
I. "2 - 6"	a	3	1	3
	b	1	1	1
	c	0	14	0
gesamt		4	16	4
II. "0 - 3"	a	1		1
	b	4		4
	c	5		5
gesamt		10		10
III. "3 und älter"	a		7	7
	b		8	8
	c		23	23
gesamt			38	38
insgesamt		14	54	14
Anzahl gesamt		68		68
davon i-Kinder u3		0		0
davon i-Kinder ü3		2		2

Auslastung der Einrichtungen

Anzahl Gruppen	4	4
Kinder in %	375%	375%
Kapazität in %	400%	400%

Ausbauplanung (Stand: März 2021)

Geplante Verteilung nach Kibiz				
Kindergarten	KKG Herbram		gesamt	
Gruppenform	unter 3	über 3	unter 3	über 3
I. "2 - 6"	6	14	6	14
II. "0 - 3"	10		10	
III. "3 und älter"		25		25
gesamt	16	39	16	39
Anzahl gesamt	55		55	
Anzahl Gruppen	3		3	

Anpassung der Ausbauplanung (Stand: März 2022)

I. "2 - 6"	8	32	8	32
II. "0 - 3"	10		10	
III. "3 und älter"		25		25
gesamt	18	57	18	57
Anzahl gesamt	75		75	
Anzahl Gruppen	4		4	

Raumprogramm entsprechend Ausbauplanung

Ausbau abgeschlossen	ja			
U3-Pl. beantr./geförd	0	10	0	10
U3-Pl. beantr./geförd	0	0	0	0

Versorgungsbereich Holtheim / Blankenrode

Verteilung nach Kibiz im Kindergartenjahr 2022/2023					
Kindergarten	KKG Holtheim		gesamt		
Gruppenform	unter 3	über 3	unter 3	über 3	
I. "2 - 6"	a	3	4	3	4
	b	3	7	3	7
	c	5	22	5	22
gesamt	11	33	11	33	
II. "0 - 3"	a				
	b	3		3	
	c	3		3	
gesamt	7		7		
III. "3 und älter"	a		0		0
	b		0		0
	c		0		0
gesamt		0		0	
insgesamt	18	33	18	33	
Anzahl gesamt	51		51		
davon i-Kinder u3	0		0		
davon i-Kinder ü3	1		1		

Auslastung der Einrichtungen

Anzahl Gruppen	3	3
Kinder in %	290%	290%
Kapazität in %	300%	300%

Ausbauplanung (Stand: März 2021)

Geplante Verteilung nach Kibiz				
Kindergarten	KKG Holtheim		gesamt	
Gruppenform	unter 3	über 3	unter 3	über 3
I. "2 - 6"	12	28	12	28
II. "0 - 3"	0		0	
III. "3 und älter"		0		0
gesamt	12	28	12	28
Anzahl gesamt	40		40	
Anzahl Gruppen	2		2	

Anpassung der Ausbauplanung (Stand: März 2022)

I. "2 - 6"			12	28
II. "0 - 3"			0	
III. "3 und älter"				0
gesamt	0	0	12	28
Anzahl gesamt	0		40	
Anzahl Gruppen			2	

Raumprogramm entsprechend Ausbauplanung

Ausbau abgeschlossen	ja			
U3-Pl. beantr./geförd	0	12	0	12
U3-Pl. beantr./geförd	0	0	0	0

Versorgungsbereich Lichtenau / Ebbinghausen / Hakenberg

Verteilung nach Kibiz im Kindergartenjahr 2022/2023						
Kindergarten	Kath. St. Kilian		DRK Kita Lichtenau		gesamt	
Gruppenform	unter 3	über 3	unter 3	über 3	unter 3	über 3
I. "2 - 6"	a	0	0	2	0	2
	b	9	0	6	11	6
	c	7	49	8	9	57
gesamt		16	49	16	20	65
II. "0 - 3"	a		3		3	
	b	6		5	11	
	c	6		12	18	
gesamt		12	20	0	32	
III. "3 und älter"	a		8	5		13
	b		10	6		16
	c		6	11		17
gesamt		24	22		46	
insgesamt		28	73	24	38	111
Anzahl gesamt		101		62		163
davon i-Kinder u3		0		0		0
davon i-Kinder ü3		0		0		0

Auslastung der Einrichtungen

Anzahl Gruppen	5	4	9
Kinder in %	547%	400%	947%
Kapazität in %	500%	400%	900%

Ausbauplanung (Stand: März 2021)

Geplante Verteilung nach Kibiz						
Kindergarten	Kath. St. Kilian		DRK Kita Lichtenau		gesamt	
Gruppenform	unter 3	über 3	unter 3	über 3	unter 3	über 3
I. "2 - 6"	12	28	4	16	16	44
II. "0 - 3"	10		10		20	
III. "3 und älter"		50		12		62
gesamt	22	78	14	28	36	106
Anzahl gesamt	100		42		142	
Anzahl Gruppen	5		2,5		7,5	

Anpassung der Ausbauplanung (Stand: März 2022)

I. "2 - 6"			6	14	18	42
II. "0 - 3"			20		30	
III. "3 und älter"				36		86
gesamt	0	0	26	50	48	128
Anzahl gesamt	0		76		176	
Anzahl Gruppen			4,5		9,5	

Raumprogramm entsprechend Ausbauplanung

Ausbau abgeschlossen	ja	ja	ja	ja
U3-Pl. beantr./geförd	0	22	0	8
U3-Pl. beantr./geförd	0	0	0	25

Kleinenberg

Verteilung nach Kibiz im Kindergartenjahr 2022/2023					
Kindergarten	KKG Kleinenberg		gesamt		
Gruppenform	unter 3	über 3	unter 3	über 3	
I. "2 - 6"	a	2	1	2	1
	b	2	9	2	9
	c	4	21	4	21
gesamt	8	31	8	31	
II. "0 - 3"	a			0	
	b			0	
	c			0	
gesamt	0		0		
III. "3 und älter"	a				0
	b				0
	c				0
gesamt		0		0	
insgesamt	8	31	8	31	
Anzahl gesamt	39		39		
davon i-Kinder u3	1		1		
davon i-Kinder ü3	0		0		

Auslastung der Einrichtungen

Anzahl Gruppen	2	2
Kinder in %	195%	195%
Kapazität in %	200%	200%

Ausbauplanung (Stand: März 2021)

Geplante Verteilung nach Kibiz				
Kindergarten	KKG Kleinenberg		gesamt	
Gruppenform	unter 3	über 3	unter 3	über 3
I. "2 - 6"	12	28	12	28
II. "0 - 3"			0	
III. "3 und älter"				0
gesamt	12	28	12	28
Anzahl gesamt	40		40	
Anzahl Gruppen	2		2	

Anpassung der Ausbauplanung (Stand: März 2022)

I. "2 - 6"			12	28
II. "0 - 3"			0	
III. "3 und älter"				0
gesamt	0	0	12	28
Anzahl gesamt	0		40	
Anzahl Gruppen			2	

Raumprogramm entsprechend Ausbauplanung

Ausbau abgeschlossen	ja		
U3-Pl. beantr./geförd.		12	0
U3-Pl. beantr./geförd.			12
U3-Pl. beantr./geförd.			0
U3-Pl. beantr./geförd.			0

Lichtenau gesamt

Kindergartenjahr	2017/2018	2018/2019	2019/2020	2020/2021	2021/2022	2022/2023	2023/2024	2022/2023
Geburtsjahrgänge	2011 - 2017	2012 - 2018	2013 - 2019	2014 - 2020	2015 - 2021	2016 - 2022	2017 - 2023	2016 - 2022
Anzahl der Kinder in entsprechenden Altersgruppen								durchschnittliche Anzahl Kinder
0 bis unter 1 Jahr	101	92	102	103	102	102	102	100
1 bis unter 2 Jahre	111	104	98	107	120	102	102	107
U2 gesamt	212	196	200	210	222	204	204	207
2 bis unter 3 Jahre	90	107	104	98	111	120	102	105
U3 gesamt	302	303	304	308	333	324	306	312
3 bis unter 4-Jährige	109	99	111	116	107	111	120	109
4 bis unter 5-Jährige	85	113	100	116	119	107	111	107
5 bis unter 6-Jährige	97	87	114	103	118	119	107	106
6-Jährige bis Schuleintritt	15	9	7	9	12	9	9	10
3 bis zur Einschulung	306	308	332	344	356	346	347	332
0 bis zur Einschulung	608	611	636	652	689	670	653	644

Plätze in Tageseinrichtungen	Anzahl Kinder gesamt 22/23	angemeldete Kinder	
		absolut	in %
0 bis unter 1-Jährige	102	4	4%
1 bis unter 2-Jährige	102	38	37%
U2 gesamt	204	42	21%
2 bis unter 3 Jahre	120	113	94%
unter 3 gesamt	324	155	48%
3 bis unter 4-Jährige	111	123	105%
4 bis unter 5-Jährige	107	103	96%
5 bis unter 6-Jährige	119	118	99%
6-Jährige bis Schuleintritt	9	10	111%
über 3-Jährige gesamt	346	354	102%
Plätze insgesamt		509	
davon Integrationskinder		8	

U3-Plätze in Kita und Tagespflege	2020/2021		2021/2022		2022/2023	
	angemeldete Kinder		angemeldete Kinder		angemeldete Kinder	
	absolut	in %	absolut	in %	absolut	in %
U3 gesamt	152	50%	149	48%	180	56%
davon Plätze in Tageseinrichtungen	130	43%	130	42%	155	48%
davon Plätze in Tagespflege	22	7%	19	6%	25	8%

VB AtteIn/Dalheim/Henglarn/Husen

Kindergartenjahr	2017/2018	2018/2019	2019/2020	2020/2021	2021/2022	2022/2023	2023/2024	2022/2023
Geburtsjahrgänge	2011 - 2017	2012 - 2018	2013 - 2019	2014 - 2020	2015 - 2021	2016 - 2022	2017 - 2023	2016 - 2022
Anzahl der Kinder in entsprechenden Altersgruppen								durchschnittliche Anzahl Kinder
0 bis unter 1 Jahr	38	36	35	45	30	30	30	36
1 bis unter 2 Jahre	28	37	38	35	47	30	30	36
U2 gesamt	66	73	73	80	77	60	60	72
2 bis unter 3 Jahre	37	28	38	39	34	47	30	37
U3 gesamt	103	101	111	119	111	107	90	109
3 bis unter 4-Jährige	35	37	32	41	41	34	47	37
4 bis unter 5-Jährige	22	36	41	33	41	41	34	36
5 bis unter 6-Jährige	23	24	37	43	33	41	41	34
6-Jährige bis Schuleintritt	2	3	4	4	6	1	2	3
3 bis zur Einschulung	82	100	114	121	121	117	124	109
0 bis zur Einschulung	185	201	225	240	232	224	214	218

Plätze in Tageseinrichtungen	Anzahl Kinder gesamt 22/23	angemeldete Kinder	
		absolut	in %
0 bis unter 1-Jährige	30	0	0%
1 bis unter 2-Jährige	30	16	53%
U2 gesamt	60	16	27%
2 bis unter 3 Jahre	47	47	100%
unter 3 gesamt	107	63	59%
3 bis unter 4-Jährige	34	39	112%
4 bis unter 5-Jährige	41	41	100%
5 bis unter 6-Jährige	41	44	107%
6-Jährige bis Schuleintritt	1	1	100%
über 3-Jährige gesamt	117	125	107%
Plätze insgesamt		188	
davon Integrationskinder		4	

OT Atteln

Kindergartenjahr	2017/2018	2018/2019	2019/2020	2020/2021	2021/2022	2022/2023	2023/2024	2022/2023
Geburtsjahrgänge	2011 - 2017	2012 - 2018	2013 - 2019	2014 - 2020	2015 - 2021	2016 - 2022	2017 - 2023	2016 - 2022
Anzahl der Kinder in entsprechenden Altersgruppen								durchschnittliche Anzahl Kinder
0 bis unter 1 Jahr	18	19	11	23	10	10	10	15
1 bis unter 2 Jahre	9	18	20	9	23	10	10	15
U2 gesamt	27	37	31	32	33	20	20	30
2 bis unter 3 Jahre	17	9	17	21	9	23	10	16
U3 gesamt	44	46	48	53	42	43	30	46
3 bis unter 4-Jährige	9	15	10	15	22	9	23	13
4 bis unter 5-Jährige	5	10	19	10	15	22	9	14
5 bis unter 6-Jährige	11	6	12	19	10	15	22	12
6-Jährige bis Schuleintritt	2	2	2	0	4	0	0	2
3 bis zur Einschulung	27	33	43	44	51	46	54	41
0 bis zur Einschulung	71	79	91	97	93	89	84	87

Plätze in Tageseinrichtungen	Anzahl Kinder gesamt 22/23	angemeldete Kinder	
		absolut	in %
0 bis unter 1-Jährige	10	0	0%
1 bis unter 2-Jährige	10	10	100%
U2 gesamt	20	10	50%
2 bis unter 3 Jahre	23	29	126%
unter 3 gesamt	43	39	91%
3 bis unter 4-Jährige	9	18	200%
4 bis unter 5-Jährige	22	25	114%
5 bis unter 6-Jährige	15	17	113%
6-Jährige bis Schuleintritt	0	0	0%
über 3-Jährige gesamt	46	60	130%
Plätze insgesamt		99	
davon Integrationskinder		4	

OT Henglar

Kindergartenjahr	2017/2018	2018/2019	2019/2020	2020/2021	2021/2022	2022/2023	2023/2024	2022/2023
Geburtsjahrgänge	2011 - 2017	2012 - 2018	2013 - 2019	2014 - 2020	2015 - 2021	2016 - 2022	2017 - 2023	2016 - 2022
Anzahl der Kinder in entsprechenden Altersgruppen								durchschnittliche Anzahl Kinder
0 bis unter 1 Jahr	10	6	14	13	14	14	14	12
1 bis unter 2 Jahre	5	10	7	15	13	14	14	11
U2 gesamt	15	16	21	28	27	28	28	23
2 bis unter 3 Jahre	10	5	10	7	15	13	14	10
U3 gesamt	25	21	31	35	42	41	42	33
3 bis unter 4-Jährige	15	9	6	12	8	15	13	11
4 bis unter 5-Jährige	11	14	9	7	12	8	15	10
5 bis unter 6-Jährige	5	11	14	9	7	12	8	10
6-Jährige bis Schuleintritt	0	1	0	2	2	0	1	1
3 bis zur Einschulung	31	35	29	30	29	35	37	32
0 bis zur Einschulung	56	56	60	65	71	76	79	64

Plätze in Tageseinrichtungen	Anzahl Kinder gesamt 22/23	angemeldete Kinder	
		absolut	in %
0 bis unter 1-Jährige	14	0	0%
1 bis unter 2-Jährige	14	0	0%
U2 gesamt	28	0	0%
2 bis unter 3 Jahre	13	12	92%
unter 3 gesamt	41	12	29%
3 bis unter 4-Jährige	15	12	73%
4 bis unter 5-Jährige	8	5	63%
5 bis unter 6-Jährige	12	13	108%
6-Jährige bis Schuleintritt	0	0	0%
über 3-Jährige gesamt	35	30	86%
Plätze insgesamt		42	
davon Integrationskinder		0	

OT Husen

Kindergartenjahr	2017/2018	2018/2019	2019/2020	2020/2021	2021/2022	2022/2023	2023/2024	2022/2023
Geburtsjahrgänge	2011 - 2017	2012 - 2018	2013 - 2019	2014 - 2020	2015 - 2021	2016 - 2022	2017 - 2023	2016 - 2022
Anzahl der Kinder in entsprechenden Altersgruppen								durchschnittliche Anzahl Kinder
0 bis unter 1 Jahr	9	9	10	6	6	6	6	8
1 bis unter 2 Jahre	13	8	8	11	8	6	6	9
U2 gesamt	22	17	18	17	14	12	12	17
2 bis unter 3 Jahre	9	13	11	8	10	8	6	10
U3 gesamt	31	30	29	25	24	20	18	27
3 bis unter 4-Jährige	10	12	15	13	8	10	8	11
4 bis unter 5-Jährige	6	12	12	15	13	8	10	11
5 bis unter 6-Jährige	6	6	11	13	15	13	8	11
6-Jährige bis Schuleintritt	0	0	1	2	0	1	1	1
3 bis zur Einschulung	22	30	39	43	36	32	27	34
0 bis zur Einschulung	53	60	68	68	60	52	45	60

Plätze in Tageseinrichtungen	Anzahl Kinder gesamt 22/23	angemeldete Kinder	
		absolut	in %
0 bis unter 1-Jährige	6	0	0%
1 bis unter 2-Jährige	6	6	100%
U2 gesamt	12	6	50%
2 bis unter 3 Jahre	8	6	75%
unter 3 gesamt	20	12	60%
3 bis unter 4-Jährige	10	9	90%
4 bis unter 5-Jährige	8	11	138%
5 bis unter 6-Jährige	13	14	108%
6-Jährige bis Schuleintritt	1	1	100%
über 3-Jährige gesamt	32	35	109%
Plätze insgesamt		47	
davon Integrationskinder		0	

VB Asseln/Herbram/Herbram-Wald/Grundsteinheim/Iggenhausen

Kindergartenjahr	2017/2018	2018/2019	2019/2020	2020/2021	2021/2022	2022/2023	2023/2024	2022/2023
Geburtsjahrgänge	2011 - 2017	2012 - 2018	2013 - 2019	2014 - 2020	2015 - 2021	2016 - 2022	2017 - 2023	2016 - 2022
Anzahl der Kinder in entsprechenden Altersgruppen								durchschnittliche Anzahl Kinder
0 bis unter 1 Jahr	19	19	25	13	18	18	18	19
1 bis unter 2 Jahre	24	25	22	22	18	18	18	22
U2 gesamt	43	44	47	35	36	36	36	40
2 bis unter 3 Jahre	18	20	24	16	21	18	18	20
U3 gesamt	61	64	71	51	57	54	54	60
3 bis unter 4-Jährige	19	23	19	25	19	21	18	21
4 bis unter 5-Jährige	19	19	24	19	23	19	21	21
5 bis unter 6-Jährige	21	20	19	21	20	23	19	21
6-Jährige bis Schuleintritt	2	0	1	2	1	1	3	1
3 bis zur Einschulung	61	62	63	67	63	64	61	63
0 bis zur Einschulung	122	126	134	118	120	118	115	123

Plätze in Tageseinrichtungen	Anzahl Kinder gesamt 22/23	angemeldete Kinder	
		absolut	in %
0 bis unter 1-Jährige	18	0	0%
1 bis unter 2-Jährige	18	4	22%
U2 gesamt	36	4	11%
2 bis unter 3 Jahre	18	10	56%
unter 3 gesamt	54	14	26%
3 bis unter 4-Jährige	21	20	86%
4 bis unter 5-Jährige	19	14	74%
5 bis unter 6-Jährige	23	18	78%
6-Jährige bis Schuleintritt	1	2	200%
über 3-Jährige gesamt	64	54	84%
Plätze insgesamt		68	
davon Integrationskinder		2	

OT Herbram einschl. Herbram-Wald

Kindergartenjahr	2017/2018	2018/2019	2019/2020	2020/2021	2021/2022	2022/2023	2023/2024	2022/2023
Geburtsjahrgänge	2011 - 2017	2012 - 2018	2013 - 2019	2014 - 2020	2015 - 2021	2016 - 2022	2017 - 2023	2016 - 2022
Anzahl der Kinder in entsprechenden Altersgruppen								durchschnittliche Anzahl Kinder
0 bis unter 1 Jahr	6	6	8	6	4	4	4	6
1 bis unter 2 Jahre	10	6	8	5	7	4	4	7
U2 gesamt	16	12	16	11	11	8	8	12
2 bis unter 3 Jahre	9	10	6	5	5	7	4	7
U3 gesamt	25	22	22	16	16	15	12	19
3 bis unter 4-Jährige	8	11	11	6	7	5	7	8
4 bis unter 5-Jährige	8	8	12	11	6	7	5	9
5 bis unter 6-Jährige	15	8	9	11	11	6	7	10
6-Jährige bis Schuleintritt	0	0	0	0	1	0	2	0
3 bis zur Einschulung	31	27	32	28	25	18	21	27
0 bis zur Einschulung	56	49	54	44	41	33	33	46

Plätze in Tageseinrichtungen	Anzahl Kinder gesamt 22/23	angemeldete Kinder	
		absolut	in %
0 bis unter 1-Jährige	4	0	0%
1 bis unter 2-Jährige	4	4	100%
U2 gesamt	8	4	50%
2 bis unter 3 Jahre	7	10	143%
unter 3 gesamt	15	14	93%
3 bis unter 4-Jährige	5	20	360%
4 bis unter 5-Jährige	7	14	200%
5 bis unter 6-Jährige	6	18	300%
6-Jährige bis Schuleintritt	0	2	0%
über 3-Jährige gesamt	18	54	300%
Plätze insgesamt		68	
davon Integrationskinder		2	

VB Holtheim/Blankenrode

Kindergartenjahr	2017/2018	2018/2019	2019/2020	2020/2021	2021/2022	2022/2023	2023/2024	2022/2023
Geburtsjahrgänge	2011 - 2017	2012 - 2018	2013 - 2019	2014 - 2020	2015 - 2021	2016 - 2022	2017 - 2023	2016 - 2022
Anzahl der Kinder in entsprechenden Altersgruppen								durchschnittliche Anzahl Kinder
0 bis unter 1 Jahr	6	6	7	14	12	12	12	10
1 bis unter 2 Jahre	12	4	8	9	15	12	12	10
U2 gesamt	18	10	15	23	27	24	24	20
2 bis unter 3 Jahre	5	10	4	8	10	15	12	9
U3 gesamt	23	20	19	31	37	39	36	28
3 bis unter 4-Jährige	14	5	9	7	10	10	15	9
4 bis unter 5-Jährige	10	16	5	10	8	10	10	10
5 bis unter 6-Jährige	11	9	16	5	9	8	10	10
6-Jährige bis Schuleintritt	0	0	1	1	0	1	1	1
3 bis zur Einschulung	35	30	31	23	27	29	36	29
0 bis zur Einschulung	58	50	50	54	64	68	72	57

Plätze in Tageseinrichtungen	Anzahl Kinder gesamt 22/23	angemeldete Kinder	
		absolut	in %
0 bis unter 1-Jährige	12	1	8%
1 bis unter 2-Jährige	12	0	0%
U2 gesamt	24	1	4%
2 bis unter 3 Jahre	15	17	113%
unter 3 gesamt	39	18	46%
3 bis unter 4-Jährige	10	11	110%
4 bis unter 5-Jährige	10	10	100%
5 bis unter 6-Jährige	8	10	125%
6-Jährige bis Schuleintritt	1	2	200%
über 3-Jährige gesamt	29	33	114%
Plätze insgesamt		51	
davon Integrationskinder		1	

OT Holtheim

Kindergartenjahr	2017/2018	2018/2019	2019/2020	2020/2021	2021/2022	2022/2023	2023/2024	2022/2023
Geburtsjahrgänge	2011 - 2017	2012 - 2018	2013 - 2019	2014 - 2020	2015 - 2021	2016 - 2022	2017 - 2023	2016 - 2022
Anzahl der Kinder in entsprechenden Altersgruppen								durchschnittliche Anzahl Kinder
0 bis unter 1 Jahr	4	5	4	12	10	10	10	8
1 bis unter 2 Jahre	9	3	6	6	12	10	10	8
U2 gesamt	13	8	10	18	22	20	20	15
2 bis unter 3 Jahre	4	7	3	6	7	12	10	7
U3 gesamt	17	15	13	24	29	32	30	22
3 bis unter 4-Jährige	12	4	6	6	8	7	12	7
4 bis unter 5-Jährige	8	14	4	7	6	8	7	8
5 bis unter 6-Jährige	10	8	14	4	6	6	8	8
6-Jährige bis Schuleintritt	0	0	1	0	0	1	1	0
3 bis zur Einschulung	30	26	25	17	20	22	28	23
0 bis zur Einschulung	47	41	38	41	49	54	58	45

Plätze in Tageseinrichtungen	Anzahl Kinder gesamt 22/23	angemeldete Kinder	
		absolut	in %
0 bis unter 1-Jährige	10	1	10%
1 bis unter 2-Jährige	10	0	0%
U2 gesamt	20	1	5%
2 bis unter 3 Jahre	12	17	142%
unter 3 gesamt	32	18	56%
3 bis unter 4-Jährige	7	11	157%
4 bis unter 5-Jährige	8	10	125%
5 bis unter 6-Jährige	6	10	167%
6-Jährige bis Schuleintritt	1	2	200%
über 3-Jährige gesamt	22	33	150%
Plätze insgesamt		51	
davon Integrationskinder		1	

VB Lichtenau/Ebbinghausen/Hakenberg

Kindergartenjahr	2017/2018	2018/2019	2019/2020	2020/2021	2021/2022	2022/2023	2023/2024	2022/2023
Geburtsjahrgänge	2011 - 2017	2012 - 2018	2013 - 2019	2014 - 2020	2015 - 2021	2016 - 2022	2017 - 2023	2016 - 2022
Anzahl der Kinder in entsprechenden Altersgruppen								durchschnittliche Anzahl Kinder
0 bis unter 1 Jahr	31	23	30	25	32	32	32	29
1 bis unter 2 Jahre	35	31	21	36	33	32	32	31
U2 gesamt	66	54	51	61	65	64	64	60
2 bis unter 3 Jahre	19	36	31	23	41	33	32	31
U3 gesamt	85	90	82	84	106	97	96	91
3 bis unter 4-Jährige	27	24	38	33	27	41	33	32
4 bis unter 5-Jährige	26	29	21	41	36	27	41	30
5 bis unter 6-Jährige	34	27	29	23	43	36	27	32
6-Jährige bis Schuleintritt	9	5	1	1	4	4	3	4
3 bis zur Einschulung	96	85	89	98	110	108	104	98
0 bis zur Einschulung	181	175	171	182	216	205	200	188

Plätze in Tageseinrichtungen	Anzahl Kinder gesamt 22/23	angemeldete Kinder	
		absolut	in %
0 bis unter 1-Jährige	32	3	9%
1 bis unter 2-Jährige	32	18	56%
U2 gesamt	64	21	33%
2 bis unter 3 Jahre	33	31	94%
unter 3 gesamt	97	52	54%
3 bis unter 4-Jährige	41	43	98%
4 bis unter 5-Jährige	27	28	104%
5 bis unter 6-Jährige	36	37	103%
6-Jährige bis Schuleintritt	4	3	75%
über 3-Jährige gesamt	108	111	103%
Plätze insgesamt		163	
davon Integrationskinder		0	

OT Lichtenau

Kindergartenjahr	2017/2018	2018/2019	2019/2020	2020/2021	2021/2022	2022/2023	2023/2024	2022/2023
Geburtsjahrgänge	2011 - 2017	2012 - 2018	2013 - 2019	2014 - 2020	2015 - 2021	2016 - 2022	2017 - 2023	2016 - 2022
Anzahl der Kinder in entsprechenden Altersgruppen								durchschnittliche Anzahl Kinder
0 bis unter 1 Jahr	26	21	28	23	30	30	30	26
1 bis unter 2 Jahre	32	26	19	35	29	30	30	29
U2 gesamt	58	47	47	58	59	60	60	55
2 bis unter 3 Jahre	17	33	26	21	38	29	30	27
U3 gesamt	75	80	73	79	97	89	90	82
3 bis unter 4-Jährige	25	20	35	28	25	38	29	29
4 bis unter 5-Jährige	25	27	17	37	31	25	38	27
5 bis unter 6-Jährige	31	26	27	21	38	31	25	29
6-Jährige bis Schuleintritt	8	5	1	1	4	3	3	4
3 bis zur Einschulung	89	78	80	87	98	97	95	88
0 bis zur Einschulung	164	158	153	166	195	186	185	170

Plätze in Tageseinrichtungen	Anzahl Kinder gesamt 22/23	angemeldete Kinder	
		absolut	in %
0 bis unter 1-Jährige	30	3	10%
1 bis unter 2-Jährige	30	18	60%
U2 gesamt	60	21	35%
2 bis unter 3 Jahre	29	31	107%
unter 3 gesamt	89	52	58%
3 bis unter 4-Jährige	38	43	105%
4 bis unter 5-Jährige	25	28	112%
5 bis unter 6-Jährige	31	37	119%
6-Jährige bis Schuleintritt	3	3	100%
über 3-Jährige gesamt	97	111	114%
Plätze insgesamt		163	
davon Integrationskinder		0	

OT Kleinenberg

Kindergartenjahr	2017/2018	2018/2019	2019/2020	2020/2021	2021/2022	2022/2023	2023/2024	2022/2023
Geburtsjahrgänge	2011 - 2017	2012 - 2018	2013 - 2019	2014 - 2020	2015 - 2021	2016 - 2022	2017 - 2023	2016 - 2022
Anzahl der Kinder in entsprechenden Altersgruppen								durchschnittliche Anzahl Kinder
0 bis unter 1 Jahr	7	8	5	6	10	10	10	8
1 bis unter 2 Jahre	12	7	9	5	7	10	10	8
U2 gesamt	19	15	14	11	17	20	20	16
2 bis unter 3 Jahre	11	13	7	12	5	7	10	9
U3 gesamt	30	28	21	23	22	27	30	25
3 bis unter 4-Jährige	14	10	13	10	10	5	7	10
4 bis unter 5-Jährige	8	13	9	13	11	10	5	11
5 bis unter 6-Jährige	8	7	13	11	13	11	10	11
6-Jährige bis Schuleintritt	2	1	0	1	1	2	0	1
3 bis zur Einschulung	32	31	35	35	35	28	22	33
0 bis zur Einschulung	62	59	56	58	57	55	52	58

Plätze in Tageseinrichtungen	Anzahl Kinder gesamt 22/23	angemeldete Kinder	
		absolut	in %
0 bis unter 1-Jährige	10	0	0%
1 bis unter 2-Jährige	10	0	0%
U2 gesamt	20	0	0%
2 bis unter 3 Jahre	7	8	114%
unter 3 gesamt	27	8	30%
3 bis unter 4-Jährige	5	10	200%
4 bis unter 5-Jährige	10	10	100%
5 bis unter 6-Jährige	11	9	82%
6-Jährige bis Schuleintritt	2	2	100%
über 3-Jährige gesamt	28	31	111%
Plätze insgesamt		39	
davon Integrationskinder		1	

Stadt Salzkotten



Salzkotten gesamt

Verteilung nach Kibiz im Kindergartenjahr 2022/2023

Kindergarten	VB Tudorf		VB Salzk./Up.		Scharmede		VB Schw/Mant/Verlar		Thüle		Verne		gesamt		
	unter 3	über 3	unter 3	über 3	unter 3	über 3	unter 3	über 3	unter 3	über 3	unter 3	über 3	unter 3	über 3	
I. "2 - 6"	a	3	2	4	18	2	0	4	5	3	1	0	0	16	26
	b	9	8	21	40	5	7	8	5	6	4	4	0	53	64
	c	5	55	39	171	2	27	5	37	1	26	2	18	54	334
gesamt		17	65	64	229	9	34	17	47	10	31	6	18	123	424
II. "0 - 3"	a	1		25		2		5		3		4		40	
	b	9		50		10		7		6		5		87	
	c	5		51		10		12		1		3		82	
gesamt		15		126		22		24		10		12		209	
III. "3 und älter"	a		7		22		1		5		10		9		54
	b		14		56		8		27		15		9		129
	c		26		147		35		3		0		28		239
gesamt			47		225		44		35		25		46		422
insgesamt		32	112	190	454	31	78	41	82	20	56	18	64	332	846
Anzahl gesamt		144		644		109		123		76		82		1178	
davon i-Kinder u3		0		4		0		0		0		0		4	
davon i-Kinder ü3		4		13		3		2		1		2		25	

1 Gruppe Provisorium

Auslastung der Einrichtungen

Anzahl Gruppen	7	35,5	6	6,5	4	4	63
Kinder in %	774%	3772%	646%	703%	405%	452%	6752%
Kapazität in %	700%	3550%	600%	650%	400%	400%	6300%

Ausbauplanung (Stand: März 2021)

Geplante Verteilung nach Kibiz

Kindergarten	VB Tudorf		VB Salzk./Up.		Scharmede		VB Schw/Mant/Verlar		Thüle		Verne		gesamt	
	unter 3	über 3	unter 3	über 3	unter 3	über 3	unter 3	über 3	unter 3	über 3	unter 3	über 3	unter 3	über 3
I. "2 - 6"	18	42	87	203	0	0	18	42	12	28	6	14	141	329
II. "0 - 3"	40		120		30		20		10		10		230	
III. "3 und älter"		85		212		65		45		25		50		482
gesamt	58	127	207	415	30	65	38	87	22	53	16	64	371	811
Anzahl gesamt	185		622		95		125		75		80		1182	
Anzahl Gruppen	11		35,5		6		6		4		4		66,5	

Anpassung der Ausbauplanung (Stand: März 2022)

I. "2 - 6"	24	56	65	185									125	325
II. "0 - 3"	30		120										220	
III. "3 und älter"		84		256										525
gesamt	54	140	185	441	0	0	0	0	0	0	0	0	345	850
Anzahl gesamt	194		626		0		0		0		0		1195	
Anzahl Gruppen	11		35,5										66,5	

Versorgungsbereich Niederntudorf / Oberntudorf

Verteilung nach Kibiz im Kindergartenjahr 2022/2023								
Kindergarten	KKG Niederntudorf		KSB Tudorf		Kath. St. Rochus		gesamt	
Gruppenform	unter 3	über 3	unter 3	über 3	unter 3	über 3	unter 3	über 3
I. "2 - 6"	a	1	0	0	2	2	3	2
	b	4	1	0	5	7	9	8
	c	3	35	0	2	20	5	55
gesamt		8	36	0	9	29	17	65
II. "0 - 3"	a	0		0	1		1	
	b	7		0	2		9	
	c	5		0	0		5	
gesamt		12		0	3	0	15	
III. "3 und älter"	a		7			0		7
	b		14			0		14
	c		26			0		26
gesamt			47			0		47
insgesamt		20	83	0	12	29	32	112
Anzahl gesamt		103		0		41		144
davon i-Kinder u3		0		0		0		0
davon i-Kinder ü3		0		0		4		4

Auslastung der Einrichtungen

Anzahl Gruppen	5	0	2	7
Kinder in %	554%	0%	220%	774%
Kapazität in %	500%	0%	200%	700%

Ausbauplanung (Stand: März 2021)

Geplante Verteilung nach Kibiz								
Kindergarten	KKG Niederntudorf		KSB Tudorf		Kath. St. Rochus		gesamt	
Gruppenform	unter 3	über 3	unter 3	über 3	unter 3	über 3	unter 3	über 3
I. "2 - 6"	6	14	12	28	0	0	18	42
II. "0 - 3"	20		10		10		40	
III. "3 und älter"		45		20		20		85
gesamt	26	59	22	48	10	20	58	127
Anzahl gesamt	85		70		30		185	
Anzahl Gruppen	5		4		2		11	

Anpassung der Ausbauplanung (Stand: März 2022)

I. "2 - 6"	12	28					24	56
II. "0 - 3"	10						30	
III. "3 und älter"		44						84
gesamt	22	72	0	0	0	0	54	140
Anzahl gesamt	94		0		0		194	
Anzahl Gruppen	5						11	

Versorgungsbereich Salzkotten / Upsprunge

Verteilung nach Kibiz im Kindergartenjahr 2022/2023

Kindergarten	Kuhbusch		Sälzer Krümel		St. Johannes		St. Marien		Regenb. Sk		Regenb. Thüle		St. Petrus Up.		AWO Kita		Kleine Freunde		Caritas St. Martin		gesamt		
	unter 3	über 3	unter 3	über 3	unter 3	über 3	unter 3	über 3	unter 3	über 3	unter 3	über 3	unter 3	über 3	unter 3	über 3	unter 3	über 3	unter 3	über 3	unter 3	über 3	
I. "2 - 6"	a	0	0	0	0	1	4	1	4	0	1	0	1	1	6	0	2	0	0	1	0	4	18
	b	0	1	3	0	3	4	2	5	7	5	0	3	3	10	3	7	0	0	0	5	21	40
	c	4	15	3	14	5	13	3	5	9	66	6	22	4	16	1	9	0	0	4	11	39	171
gesamt		4	16	6	14	9	21	6	14	16	72	6	26	8	32	4	18	0	0	5	16	64	229
II. "0 - 3"	a	6		7		1		2		3		0		0		2		2		2		25	
	b	6		8		2		4		7		6		0		3		10		4		50	
	c	10		6		2		6		12		6		0		5		0		4		51	
gesamt		22		21		5		12		22		12		0		10		12	0	10		126	
III. "3 und älter"	a		11		8		1		1		1		0		0		0		0		0		22
	b		16		14		5		0		9		0		0		1		0		11		56
	c		24		25		15		19		12		22		0		19		0		11		147
gesamt			51		47		21		20		22		22		0		20		0		22		225
insgesamt		26	67	27	61	14	42	18	34	38	94	18	48	8	32	14	38	12	0	15	38	190	454
Anzahl gesamt		93		88		56		52		132		66		40		52		12		53		644	
davon i-Kinder u3		0		0		0		0		1		1		0		0		0		2		4	
davon i-Kinder ü3		4		1		0		1		2		1		0		3		0		1		13	

Auslastung der Einrichtungen

Anzahl Gruppen	5	5	3	3	7	3,5	2	3	1	3	35,5
Kinder in %	548%	523%	299%	319%	760%	390%	200%	309%	120%	304%	3772%
Kapazität in %	500%	500%	300%	300%	700%	350%	200%	300%	100%	300%	3550%

Ausbauplanung (Stand: März 2021)

Geplante Verteilung nach Kibiz

Kindergarten	Kuhbusch		Sälzer Krümel		St. Johannes		St. Marien		Regenb. Sk		Regenb. Thüle		St. Petrus Up.		AWO Kita		Kleine Freunde		Caritas St. Martin		gesamt	
	unter 3	über 3	unter 3	über 3	unter 3	über 3	unter 3	über 3	unter 3	über 3	unter 3	über 3	unter 3	über 3	unter 3	über 3	unter 3	über 3	unter 3	über 3	unter 3	über 3
I. "2 - 6"	12	28	6	14	6	14	6	14	30	70	15	35	0	0	6	14	0	0	6	14	87	203
II. "0 - 3"	10		20		10		10		20		10		10		10		10		10		120	
III. "3 und älter"		25		45		25		25		0		0		20		25		22		25		212
gesamt	22	53	26	59	16	39	16	39	50	70	25	35	10	20	16	39	10	22	16	39	207	415
Anzahl gesamt	75		85		55		55		120		60		30		55		32		55		622	
Anzahl Gruppen	4		5		3		3		7		3,5		2		3		2		3		35,5	

Anpassung der Ausbauplanung (Stand: März 2022)

I. "2 - 6"									16	64	7	23										65	185
II. "0 - 3"									20		10											120	
III. "3 und älter"										22		22											256
gesamt	0	0	0	0	0	0	0	0	36	86	17	45	0	0	0	0	0	0	0	0	0	185	441
Anzahl gesamt	0		0		0		0		122		62		0		0		0		0		626		
Anzahl Gruppen									7		3,5										35,5		

Raumprogramm entsprechend Ausbauplanung

Ausbau abgeschlossen	ja	ja	ja	ja	ja	ja	ja	ja	ja	ja	ja	ja	ja	ja	0	nein	nein	nein	nein	nein	nein	nein
U3-Pl. beantr./geförd	0	9	0	16	0	12	0	16	0	17	0	0	0	12	0	16	0	0	16	0	16	98
Ü3-Pl. beantr./geförd	0	0	0	0	0	0	0	0	0	0	0	0	0	0	0	0	0	0	39	0	39	0

Scharmede

Verteilung nach Kibiz im Kindergartenjahr 2022/2023						
Kindergarten	Kath. St. Petrus & Paulus		Glückspilze Scharmede		gesamt	
Gruppenform	unter 3	über 3	unter 3	über 3	unter 3	über 3
	a	2	0	0	2	0
I. "2 - 6"	b	1	0	4	5	7
	c	2	17	0	2	27
gesamt		5	17	4	9	34
	a	2		0	2	
II. "0 - 3"	b	5		5	10	
	c	5		5	10	
gesamt		12		10	22	
	a		1			1
III. "3 und älter"	b		8			8
	c		35			35
gesamt			44	0		44
insgesamt		17	61	14	17	78
Anzahl gesamt		78		31		109
davon i-Kinder u3		0		0		0
davon i-Kinder ü3		1		2		3

1 Gruppe Provisorium

Auslastung der Einrichtungen

Anzahl Gruppen	4	2	6
Kinder in %	441%	205%	646%
Kapazität in %	400%	200%	600%

Ausbauplanung (Stand: März 2021)

Geplante Verteilung nach Kibiz						
Kindergarten	Kath. St. Petrus & Paulus		Glückspilze Scharmede		gesamt	
Gruppenform	unter 3	über 3	unter 3	über 3	unter 3	über 3
I. "2 - 6"					0	0
II. "0 - 3"	20		10		30	
III. "3 und älter"		45		20		65
gesamt	20	45	10	20	30	65
Anzahl gesamt	65		30		95	
Anzahl Gruppen	4		2		6	

Anpassung der Ausbauplanung (Stand: März 2022)

I. "2 - 6"					0	0
II. "0 - 3"					30	
III. "3 und älter"						65
gesamt	0	0	0	0	30	65
Anzahl gesamt			0		95	
Anzahl Gruppen					6	

Raumprogramm entsprechend Ausbauplanung

Ausbau abgeschlossen	ja	nein		
U3-Pl. beantr./geförd.	16		0	16
Ü3-Pl. beantr./geförd.			0	0

Versorgungsbereich Schwelle / Mantinghausen / Verlar

Verteilung nach Kibiz im Kindergartenjahr 2022/2023							
Kindergarten	KKG Schwelle		KKG Mantinghausen		gesamt		
Gruppenform	unter 3	über 3	unter 3	über 3	unter 3	über 3	
I. "2 - 6"	a	1	0	3	5	4	5
	b	2	4	6	1	8	5
	c	3	12	2	25	5	37
gesamt		6	16	11	31	17	47
II. "0 - 3"	a	0		5		5	
	b	6		1		7	
	c	6		6		12	
gesamt		12		12		24	
III. "3 und älter"	a		0		5		5
	b		11		16		27
	c		2		1		3
gesamt			13		22		35
insgesamt		18	29	23	53	41	82
Anzahl gesamt		47		76		123	
davon i-Kinder u3		0		0		0	
davon i-Kinder ü3		0		2		2	

0,5 Gruppe Provisorium 1 Gruppe Provisorium

Auslastung der Einrichtungen

Anzahl Gruppen	2,5	4	6,5
Kinder in %	284%	419%	703%
Kapazität in %	250%	400%	650%

Ausbauplanung (Stand: März 2021)

Geplante Verteilung nach Kibiz						
Kindergarten	KKG Schwelle		KKG Mantinghausen		gesamt	
Gruppenform	unter 3	über 3	unter 3	über 3	unter 3	über 3
I. "2 - 6"	6	14	12	28	18	42
II. "0 - 3"	10		10		20	
III. "3 und älter"		20		25		45
gesamt	16	34	22	53	38	87
Anzahl gesamt	50		75		125	
Anzahl Gruppen	2		4		6	

Anpassung der Ausbauplanung (Stand: März 2022)

I. "2 - 6"					18	42
II. "0 - 3"					20	
III. "3 und älter"						45
gesamt	0	0	0	0	38	87
Anzahl gesamt	0		0		125	
Anzahl Gruppen					6	

Raumprogramm entsprechend Ausbauplanung

Ausbau abgeschlossen	ja		ja			
U3-Pl. beantr./geförd	0	6	0	16	0	22
Ü3-Pl. beantr./geförd	0	0	0	0	0	0

Thüle

Verteilung nach Kibiz im Kindergartenjahr 2022/2023					
Kindergarten		KKG Thüle		gesamt	
Gruppenform		unter 3	über 3	unter 3	über 3
	a	3	1	3	1
I. "2 - 6"	b	6	4	6	4
	c	1	26	1	26
gesamt		10	31	10	31
	a	3		3	
II. "0 - 3"	b	6		6	
	c	1		1	
gesamt		10		10	
	a		10		10
III. "3 und älter"	b		15		15
	c		0		0
gesamt			25		25
insgesamt		20	56	20	56
Anzahl gesamt		76		76	
davon i-Kinder u3		0		0	
davon i-Kinder ü3		1		1	

Auslastung der Einrichtungen

Anzahl Gruppen	4	4
Kinder in %	405%	405%
Kapazität in %	400%	400%

Ausbauplanung (Stand: März 2021)

Geplante Verteilung nach Kibiz					
Kindergarten		KKG Thüle		gesamt	
Gruppenform		unter 3	über 3	unter 3	über 3
I. "2 - 6"		12	28	12	28
II. "0 - 3"		10		10	
III. "3 und älter"			25		25
gesamt		22	53	22	53
Anzahl gesamt		75		75	
Anzahl Gruppen		4		4	

Anpassung der Ausbauplanung (Stand: März 2022)

I. "2 - 6"				12	28
II. "0 - 3"				10	
III. "3 und älter"					25
gesamt		0	0	22	53
Anzahl gesamt		0		75	
Anzahl Gruppen				4	

Raumprogramm entsprechend Ausbauplanung

Ausbau abgeschlossen	ja		
U3-Pl. beantr./geförd.		22	0
Ü3-Pl. beantr./geförd.			0

Verne

Verteilung nach Kibiz im Kindergartenjahr 2022/2023				
Kindergarten	Kath. St. Bartholomäus			
Gruppenform	unter 3	über 3	unter 3	über 3
	a	0	0	0
I. "2 - 6"	b	4	0	4
	c	2	18	2
gesamt		6	18	6
	a	4		4
II. "0 - 3"	b	5		5
	c	3		3
gesamt		12		12
	a		9	9
III. "3 und älter"	b		9	9
	c		28	28
gesamt			46	46
insgesamt		18	64	18
Anzahl gesamt		82	82	
davon i-Kinder u3		0		0
davon i-Kinder ü3		2		2

Auslastung der Einrichtungen

Anzahl Gruppen	4	4
Kinder in %	452%	452%
Kapazität in %	400%	400%

Ausbauplanung (Stand: März 2021)

Geplante Verteilung nach Kibiz				
Kindergarten	Kath. St. Bartholomäus		gesamt	
Gruppenform	unter 3	über 3	unter 3	über 3
I. "2 - 6"	6	14	6	14
II. "0 - 3"	10		10	
III. "3 und älter"		50		50
gesamt	16	64	16	64
Anzahl gesamt	80		80	
Anzahl Gruppen	4		4	

Anpassung der Ausbauplanung (Stand: März 2022)

I. "2 - 6"			6	14
II. "0 - 3"			10	
III. "3 und älter"				50
gesamt	0	0	16	64
Anzahl gesamt	0		80	
Anzahl Gruppen			4	

Raumprogramm entsprechend Ausbauplanung

Ausbau abgeschlossen	ja		
U3-Pl. beantr./geförd.		12	0
Ü3-Pl. beantr./geförd.			0

Salzkotten gesamt

Kindergartenjahr	2017/2018	2018/2019	2019/2020	2020/2021	2021/2022	2022/2023	2023/2024	2022/2023
Geburtsjahrgänge	2011 - 2017	2012 - 2018	2013 - 2019	2014 - 2020	2015 - 2021	2016 - 2022	2017 - 2023	2016 - 2022
Anzahl der Kinder in entsprechenden Altersgruppen								durchschnittliche Anzahl Kinder
0 bis unter 1 Jahr	300	231	262	236	286	286	286	267
1 bis unter 2 Jahre	248	320	240	270	238	286	286	267
U2 gesamt	548	551	502	506	524	572	572	534
2 bis unter 3 Jahre	273	251	311	242	278	238	286	266
U3 gesamt	821	802	813	748	802	810	858	799
3 bis unter 4-Jährige	249	286	259	317	245	278	238	272
4 bis unter 5-Jährige	270	267	274	263	312	245	278	272
5 bis unter 6-Jährige	277	278	260	277	267	312	245	279
6-Jährige bis Schuleintritt	20	23	31	19	31	28	31	25
3 bis zur Einschulung	816	854	824	876	855	863	792	848
0 bis zur Einschulung	1.637	1.656	1.637	1.624	1.657	1.673	1.650	1.647

Plätze in Tageseinrichtungen	Anzahl Kinder gesamt 22/23	angemeldete Kinder	
		absolut	in %
0 bis unter 1-Jährige	286	7	2%
1 bis unter 2-Jährige	286	114	40%
U2 gesamt	572	121	21%
2 bis unter 3 Jahre	238	211	89%
unter 3 gesamt	810	332	41%
3 bis unter 4-Jährige	278	280	100%
4 bis unter 5-Jährige	245	234	96%
5 bis unter 6-Jährige	312	301	96%
6-Jährige bis Schuleintritt	28	31	111%
über 3-Jährige gesamt	863	846	98%
Plätze insgesamt		1178	
davon Integrationskinder		29	

U3-Plätze in Kita und Tagespflege	2020/2021		2021/2022		2022/2023	
	angemeldete Kinder		angemeldete Kinder		angemeldete Kinder	
	absolut	in %	absolut	in %	absolut	in %
U3 gesamt	417	53%	399	52%	396	49%
davon Plätze in Tageseinrichtungen	320	42%	334	45%	332	41%
davon Plätze in Tagespflege	79	10%	68	9%	64	8%

VB Niederntudorf/Oberntudorf

Kindergartenjahr	2017/2018	2018/2019	2019/2020	2020/2021	2021/2022	2022/2023	2023/2024	2022/2023
Geburtsjahrgänge	2011 - 2017	2012 - 2018	2013 - 2019	2014 - 2020	2015 - 2021	2016 - 2022	2017 - 2023	2016 - 2022
Anzahl der Kinder in entsprechenden Altersgruppen								durchschnittliche Anzahl Kinder
0 bis unter 1 Jahr	52	30	41	32	48	48	48	42
1 bis unter 2 Jahre	40	59	29	50	34	48	48	43
U2 gesamt	92	89	70	82	82	96	96	85
2 bis unter 3 Jahre	47	40	57	30	50	34	48	43
U3 gesamt	139	129	127	112	132	130	144	128
3 bis unter 4-Jährige	40	49	38	59	30	50	34	44
4 bis unter 5-Jährige	42	52	49	41	60	30	50	46
5 bis unter 6-Jährige	55	45	52	51	43	60	30	51
6-Jährige bis Schuleintritt	1	7	3	4	7	7	9	5
3 bis zur Einschulung	138	153	142	155	140	147	123	146
0 bis zur Einschulung	277	282	269	267	272	277	267	274

Plätze in Tageseinrichtungen	Anzahl Kinder gesamt 22/23	angemeldete Kinder	
		absolut	in %
0 bis unter 1-Jährige	48	0	0%
1 bis unter 2-Jährige	48	7	15%
U2 gesamt	96	7	7%
2 bis unter 3 Jahre	34	25	74%
unter 3 gesamt	130	32	25%
3 bis unter 4-Jährige	50	33	66%
4 bis unter 5-Jährige	30	26	87%
5 bis unter 6-Jährige	60	49	82%
6-Jährige bis Schuleintritt	7	4	57%
über 3-Jährige gesamt	147	112	76%
Plätze insgesamt		144	
davon Integrationskinder		4	

OT Niederntudorf

Kindergartenjahr	2017/2018	2018/2019	2019/2020	2020/2021	2021/2022	2022/2023	2023/2024	2022/2023
Geburtsjahrgänge	2011 - 2017	2012 - 2018	2013 - 2019	2014 - 2020	2015 - 2021	2016 - 2022	2017 - 2023	2016 - 2022
Anzahl der Kinder in entsprechenden Altersgruppen								durchschnittliche Anzahl Kinder
0 bis unter 1 Jahr	39	21	26	19	28	28	28	27
1 bis unter 2 Jahre	25	44	20	32	20	28	28	28
U2 gesamt	64	65	46	51	48	56	56	55
2 bis unter 3 Jahre	26	27	40	21	30	20	28	27
U3 gesamt	90	92	86	72	78	76	84	82
3 bis unter 4-Jährige	25	28	26	43	20	30	20	29
4 bis unter 5-Jährige	26	38	28	29	44	20	30	31
5 bis unter 6-Jährige	40	28	37	30	30	44	20	35
6-Jährige bis Schuleintritt	1	2	1	4	5	5	4	3
3 bis zur Einschulung	92	96	92	106	99	99	74	97
0 bis zur Einschulung	182	188	178	178	177	175	158	180

Plätze in Tageseinrichtungen	Anzahl Kinder gesamt 22/23	angemeldete Kinder	
		absolut	in %
0 bis unter 1-Jährige	28	0	0%
1 bis unter 2-Jährige	28	4	14%
U2 gesamt	56	4	7%
2 bis unter 3 Jahre	20	16	80%
unter 3 gesamt	76	20	26%
3 bis unter 4-Jährige	30	23	77%
4 bis unter 5-Jährige	20	18	90%
5 bis unter 6-Jährige	44	39	89%
6-Jährige bis Schuleintritt	5	3	60%
über 3-Jährige gesamt	99	83	84%
Plätze insgesamt		103	
davon Integrationskinder		0	

OT Oberntudorf

Kindergartenjahr	2017/2018	2018/2019	2019/2020	2020/2021	2021/2022	2022/2023	2023/2024	2022/2023
Geburtsjahrgänge	2011 - 2017	2012 - 2018	2013 - 2019	2014 - 2020	2015 - 2021	2016 - 2022	2017 - 2023	2016 - 2022
Anzahl der Kinder in entsprechenden Altersgruppen								durchschnittliche Anzahl Kinder
0 bis unter 1 Jahr	13	9	15	13	20	20	20	15
1 bis unter 2 Jahre	15	15	9	18	14	20	20	15
U2 gesamt	28	24	24	31	34	40	40	30
2 bis unter 3 Jahre	21	13	17	9	20	14	20	16
U3 gesamt	49	37	41	40	54	54	60	46
3 bis unter 4-Jährige	15	21	12	16	10	20	14	16
4 bis unter 5-Jährige	16	14	21	12	16	10	20	15
5 bis unter 6-Jährige	15	17	15	21	13	16	10	16
6-Jährige bis Schuleintritt	0	5	2	0	2	2	5	2
3 bis zur Einschulung	46	57	50	49	41	48	49	49
0 bis zur Einschulung	95	94	91	89	95	102	109	94

Plätze in Tageseinrichtungen	Anzahl Kinder gesamt 22/23	angemeldete Kinder	
		absolut	in %
0 bis unter 1-Jährige	20	0	0%
1 bis unter 2-Jährige	20	3	15%
U2 gesamt	40	3	8%
2 bis unter 3 Jahre	14	9	64%
unter 3 gesamt	54	12	22%
3 bis unter 4-Jährige	20	10	50%
4 bis unter 5-Jährige	10	8	80%
5 bis unter 6-Jährige	16	10	63%
6-Jährige bis Schuleintritt	2	1	50%
über 3-Jährige gesamt	48	29	60%
Plätze insgesamt		41	
davon Integrationskinder		4	

VB Salzkotten/Upsprunge

Kindergartenjahr	2017/2018	2018/2019	2019/2020	2020/2021	2021/2022	2022/2023	2023/2024	2022/2023
Geburtsjahrgänge	2011 - 2017	2012 - 2018	2013 - 2019	2014 - 2020	2015 - 2021	2016 - 2022	2017 - 2023	2016 - 2022
Anzahl der Kinder in entsprechenden Altersgruppen								durchschnittliche Anzahl Kinder
0 bis unter 1 Jahr	148	107	127	112	124	124	124	124
1 bis unter 2 Jahre	118	153	103	121	116	124	124	123
U2 gesamt	266	260	230	233	240	248	248	246
2 bis unter 3 Jahre	124	119	149	106	124	116	124	123
U3 gesamt	390	379	379	339	364	364	372	369
3 bis unter 4-Jährige	122	130	125	148	106	124	116	126
4 bis unter 5-Jährige	128	125	121	128	143	106	124	125
5 bis unter 6-Jährige	120	130	118	122	131	143	106	127
6-Jährige bis Schuleintritt	13	8	14	10	14	13	11	12
3 bis zur Einschulung	383	393	378	408	394	386	357	390
0 bis zur Einschulung	773	772	757	747	758	750	729	760

Plätze in Tageseinrichtungen	Anzahl Kinder gesamt 22/23	angemeldete Kinder	
		absolut	in %
0 bis unter 1-Jährige	124	4	3%
1 bis unter 2-Jährige	124	66	53%
U2 gesamt	248	70	28%
2 bis unter 3 Jahre	116	120	103%
unter 3 gesamt	364	190	52%
3 bis unter 4-Jährige	124	152	123%
4 bis unter 5-Jährige	106	127	120%
5 bis unter 6-Jährige	143	160	112%
6-Jährige bis Schuleintritt	13	15	115%
über 3-Jährige gesamt	386	454	118%
Plätze insgesamt		644	
davon Integrationskinder		17	

OT Salzkotten

Kindergartenjahr	2017/2018	2018/2019	2019/2020	2020/2021	2021/2022	2022/2023	2023/2024	2022/2023
Geburtsjahrgänge	2011 - 2017	2012 - 2018	2013 - 2019	2014 - 2020	2015 - 2021	2016 - 2022	2017 - 2023	2016 - 2022
Anzahl der Kinder in entsprechenden Altersgruppen								durchschnittliche Anzahl Kinder
0 bis unter 1 Jahr	137	87	102	88	109	109	109	105
1 bis unter 2 Jahre	97	139	79	93	90	109	109	101
U2 gesamt	234	226	181	181	199	218	218	207
2 bis unter 3 Jahre	100	98	135	79	96	90	109	100
U3 gesamt	334	324	316	260	295	308	327	306
3 bis unter 4-Jährige	107	103	103	134	79	96	90	104
4 bis unter 5-Jährige	102	109	97	104	129	79	96	103
5 bis unter 6-Jährige	104	103	104	97	105	129	79	107
6-Jährige bis Schuleintritt	12	6	11	9	14	12	10	11
3 bis zur Einschulung	325	321	315	344	327	316	275	325
0 bis zur Einschulung	659	645	631	604	622	624	602	631

Plätze in Tageseinrichtungen	Anzahl Kinder gesamt 22/23	angemeldete Kinder	
		absolut	in %
0 bis unter 1-Jährige	109	4	4%
1 bis unter 2-Jährige	109	66	61%
U2 gesamt	218	70	32%
2 bis unter 3 Jahre	90	112	124%
unter 3 gesamt	308	182	59%
3 bis unter 4-Jährige	96	137	143%
4 bis unter 5-Jährige	79	118	149%
5 bis unter 6-Jährige	129	152	118%
6-Jährige bis Schuleintritt	12	15	125%
über 3-Jährige gesamt	316	422	134%
Plätze insgesamt		604	
davon Integrationskinder		17	

OT Upsprunge

Kindergartenjahr	2017/2018	2018/2019	2019/2020	2020/2021	2021/2022	2022/2023	2023/2024	2022/2023
Geburtsjahrgänge	2011 - 2017	2012 - 2018	2013 - 2019	2014 - 2020	2015 - 2021	2016 - 2022	2017 - 2023	2016 - 2022
Anzahl der Kinder in entsprechenden Altersgruppen								durchschnittliche Anzahl Kinder
0 bis unter 1 Jahr	11	20	25	24	15	15	15	18
1 bis unter 2 Jahre	21	14	24	28	26	15	15	21
U2 gesamt	32	34	49	52	41	30	30	40
2 bis unter 3 Jahre	24	21	14	27	28	26	15	23
U3 gesamt	56	55	63	79	69	56	45	63
3 bis unter 4-Jährige	15	27	22	14	27	28	26	22
4 bis unter 5-Jährige	26	16	24	24	14	27	28	22
5 bis unter 6-Jährige	16	27	14	25	26	14	27	20
6-Jährige bis Schuleintritt	1	2	3	1	0	1	1	1
3 bis zur Einschulung	58	72	63	64	67	70	82	66
0 bis zur Einschulung	114	127	126	143	136	126	127	129

Plätze in Tageseinrichtungen	Anzahl Kinder gesamt 22/23	angemeldete Kinder	
		absolut	in %
0 bis unter 1-Jährige	15	0	0%
1 bis unter 2-Jährige	15	0	0%
U2 gesamt	30	0	0%
2 bis unter 3 Jahre	26	8	31%
unter 3 gesamt	56	8	14%
3 bis unter 4-Jährige	28	15	54%
4 bis unter 5-Jährige	27	9	33%
5 bis unter 6-Jährige	14	8	57%
6-Jährige bis Schuleintritt	1	0	0%
über 3-Jährige gesamt	70	32	46%
Plätze insgesamt		40	
davon Integrationskinder		0	

OT Scharmede

Kindergartenjahr	2017/2018	2018/2019	2019/2020	2020/2021	2021/2022	2022/2023	2023/2024	2022/2023
Geburtsjahrgänge	2011 - 2017	2012 - 2018	2013 - 2019	2014 - 2020	2015 - 2021	2016 - 2022	2017 - 2023	2016 - 2022
Anzahl der Kinder in entsprechenden Altersgruppen								durchschnittliche Anzahl Kinder
0 bis unter 1 Jahr	33	19	27	24	33	33	33	28
1 bis unter 2 Jahre	24	41	30	23	22	33	33	29
U2 gesamt	57	60	57	47	55	66	66	57
2 bis unter 3 Jahre	31	26	40	28	23	22	33	28
U3 gesamt	88	86	97	75	78	88	99	85
3 bis unter 4-Jährige	25	33	27	40	29	23	22	30
4 bis unter 5-Jährige	29	29	32	27	40	29	23	31
5 bis unter 6-Jährige	35	30	27	31	28	40	29	32
6-Jährige bis Schuleintritt	4	3	1	3	4	4	6	3
3 bis zur Einschulung	93	95	87	101	101	96	80	96
0 bis zur Einschulung	181	181	184	176	179	184	179	181

Plätze in Tageseinrichtungen	Anzahl Kinder gesamt 22/23	angemeldete Kinder	
		absolut	in %
0 bis unter 1-Jährige	33	2	6%
1 bis unter 2-Jährige	33	12	36%
U2 gesamt	66	4	6%
2 bis unter 3 Jahre	22	17	77%
unter 3 gesamt	88	22	25%
3 bis unter 4-Jährige	23	26	113%
4 bis unter 5-Jährige	29	15	52%
5 bis unter 6-Jährige	40	33	83%
6-Jährige bis Schuleintritt	4	4	100%
über 3-Jährige gesamt	96	61	64%
Plätze insgesamt		161	
davon Integrationskinder		3	

VB Mantinghausen/Schwelle/Verlar

Kindergartenjahr	2017/2018	2018/2019	2019/2020	2020/2021	2021/2022	2022/2023	2023/2024	2022/2023
Geburtsjahrgänge	2011 - 2017	2012 - 2018	2013 - 2019	2014 - 2020	2015 - 2021	2016 - 2022	2017 - 2023	2016 - 2022
Anzahl der Kinder in entsprechenden Altersgruppen								durchschnittliche Anzahl Kinder
0 bis unter 1 Jahr	26	29	22	24	36	36	36	29
1 bis unter 2 Jahre	27	28	28	23	23	36	36	28
U2 gesamt	53	57	50	47	59	72	72	56
2 bis unter 3 Jahre	24	26	25	30	27	23	36	26
U3 gesamt	77	83	75	77	86	95	108	82
3 bis unter 4-Jährige	25	26	25	25	31	27	23	27
4 bis unter 5-Jährige	27	25	26	25	25	31	27	27
5 bis unter 6-Jährige	24	29	24	27	25	25	31	26
6-Jährige bis Schuleintritt	1	0	5	1	3	4	2	2
3 bis zur Einschulung	77	80	80	78	84	87	83	81
0 bis zur Einschulung	154	163	155	155	170	182	191	163

Plätze in Tageseinrichtungen	Anzahl Kinder gesamt 22/23	angemeldete Kinder	
		absolut	in %
0 bis unter 1-Jährige	36	0	0%
1 bis unter 2-Jährige	36	19	53%
U2 gesamt	72	19	26%
2 bis unter 3 Jahre	23	22	96%
unter 3 gesamt	95	41	43%
3 bis unter 4-Jährige	27	27	93%
4 bis unter 5-Jährige	31	27	87%
5 bis unter 6-Jährige	25	23	92%
6-Jährige bis Schuleintritt	4	5	125%
über 3-Jährige gesamt	87	82	94%
Plätze insgesamt		123	
davon Integrationskinder		2	

OT Schwelle

Kindergartenjahr	2017/2018	2018/2019	2019/2020	2020/2021	2021/2022	2022/2023	2023/2024	2022/2023
Geburtsjahrgänge	2011 - 2017	2012 - 2018	2013 - 2019	2014 - 2020	2015 - 2021	2016 - 2022	2017 - 2023	2016 - 2022
Anzahl der Kinder in entsprechenden Altersgruppen								durchschnittliche Anzahl Kinder
0 bis unter 1 Jahr	9	7	6	4	11	11	11	8
1 bis unter 2 Jahre	4	9	7	7	4	11	11	7
U2 gesamt	13	16	13	11	15	22	22	15
2 bis unter 3 Jahre	4	4	9	8	8	4	11	6
U3 gesamt	17	20	22	19	23	26	33	21
3 bis unter 4-Jährige	7	4	4	8	8	8	4	7
4 bis unter 5-Jährige	8	7	3	4	8	8	8	6
5 bis unter 6-Jährige	5	8	7	2	5	8	8	6
6-Jährige bis Schuleintritt	0	0	1	0	0	0	0	0
3 bis zur Einschulung	20	19	15	14	21	24	20	19
0 bis zur Einschulung	37	39	37	33	44	50	53	40

Plätze in Tageseinrichtungen	Anzahl Kinder gesamt 22/23	angemeldete Kinder	
		absolut	in %
0 bis unter 1-Jährige	11	0	0%
1 bis unter 2-Jährige	11	12	109%
U2 gesamt	22	12	55%
2 bis unter 3 Jahre	4	6	150%
unter 3 gesamt	26	18	69%
3 bis unter 4-Jährige	8	9	88%
4 bis unter 5-Jährige	8	12	150%
5 bis unter 6-Jährige	8	8	100%
6-Jährige bis Schuleintritt	0	0	0%
über 3-Jährige gesamt	24	29	121%
Plätze insgesamt		47	
davon Integrationskinder		0	

OT Mantinghausen

Kindergartenjahr	2017/2018	2018/2019	2019/2020	2020/2021	2021/2022	2022/2023	2023/2024	2022/2023
Geburtsjahrgänge	2011 - 2017	2012 - 2018	2013 - 2019	2014 - 2020	2015 - 2021	2016 - 2022	2017 - 2023	2016 - 2022
Anzahl der Kinder in entsprechenden Altersgruppen								durchschnittliche Anzahl Kinder
0 bis unter 1 Jahr	13	13	11	12	14	14	14	13
1 bis unter 2 Jahre	14	14	12	11	11	14	14	13
U2 gesamt	27	27	23	23	25	28	28	26
2 bis unter 3 Jahre	11	13	12	11	13	11	14	12
U3 gesamt	38	40	35	34	38	39	42	37
3 bis unter 4-Jährige	13	12	13	13	13	13	11	13
4 bis unter 5-Jährige	12	13	14	12	13	13	13	13
5 bis unter 6-Jährige	7	13	12	16	10	13	13	12
6-Jährige bis Schuleintritt	1	0	2	0	1	2	2	1
3 bis zur Einschulung	33	38	41	41	37	41	39	39
0 bis zur Einschulung	71	78	76	75	75	80	81	76

Plätze in Tageseinrichtungen	Anzahl Kinder gesamt 22/23	angemeldete Kinder	
		absolut	in %
0 bis unter 1-Jährige	14	0	0%
1 bis unter 2-Jährige	14	7	50%
U2 gesamt	28	7	25%
2 bis unter 3 Jahre	11	16	145%
unter 3 gesamt	39	23	59%
3 bis unter 4-Jährige	13	18	138%
4 bis unter 5-Jährige	13	15	115%
5 bis unter 6-Jährige	13	15	115%
6-Jährige bis Schuleintritt	2	5	250%
über 3-Jährige gesamt	41	53	129%
Plätze insgesamt		76	
davon Integrationskinder		2	

OT Thüle

Kindergartenjahr	2017/2018	2018/2019	2019/2020	2020/2021	2021/2022	2022/2023	2023/2024	2022/2023
Geburtsjahrgänge	2011 - 2017	2012 - 2018	2013 - 2019	2014 - 2020	2015 - 2021	2016 - 2022	2017 - 2023	2016 - 2022
Anzahl der Kinder in entsprechenden Altersgruppen								durchschnittliche Anzahl Kinder
0 bis unter 1 Jahr	20	18	22	19	24	24	24	21
1 bis unter 2 Jahre	16	19	18	30	19	24	24	21
U2 gesamt	36	37	40	49	43	48	48	42
2 bis unter 3 Jahre	26	17	20	18	32	19	24	22
U3 gesamt	62	54	60	67	75	67	72	64
3 bis unter 4-Jährige	18	26	18	24	19	32	19	23
4 bis unter 5-Jährige	25	17	25	18	24	19	32	21
5 bis unter 6-Jährige	23	25	19	26	16	24	19	22
6-Jährige bis Schuleintritt	0	3	3	1	2	0	2	2
3 bis zur Einschulung	66	71	65	69	61	75	72	68
0 bis zur Einschulung	128	125	125	136	136	142	144	132

Plätze in Tageseinrichtungen	Anzahl Kinder gesamt 22/23	angemeldete Kinder	
		absolut	in %
0 bis unter 1-Jährige	24	0	0%
1 bis unter 2-Jährige	24	7	29%
U2 gesamt	48	7	15%
2 bis unter 3 Jahre	19	13	68%
unter 3 gesamt	67	20	30%
3 bis unter 4-Jährige	32	24	75%
4 bis unter 5-Jährige	19	13	68%
5 bis unter 6-Jährige	24	17	71%
6-Jährige bis Schuleintritt	0	2	0%
über 3-Jährige gesamt	75	56	75%
Plätze insgesamt		76	
davon Integrationskinder		1	

OT Verne

Kindergartenjahr	2017/2018	2018/2019	2019/2020	2020/2021	2021/2022	2022/2023	2023/2024	2022/2023
Geburtsjahrgänge	2011 - 2017	2012 - 2018	2013 - 2019	2014 - 2020	2015 - 2021	2016 - 2022	2017 - 2023	2016 - 2022
								durchschnittliche
Anzahl der Kinder in entsprechenden Altersgruppen								Anzahl Kinder
0 bis unter 1 Jahr	21	28	23	25	21	21	21	23
1 bis unter 2 Jahre	23	20	32	23	24	21	21	24
U2 gesamt	44	48	55	48	45	42	42	47
2 bis unter 3 Jahre	21	23	20	30	22	24	21	23
U3 gesamt	65	71	75	78	67	66	63	70
3 bis unter 4-Jährige	19	22	26	21	30	22	24	23
4 bis unter 5-Jährige	19	19	21	24	20	30	22	22
5 bis unter 6-Jährige	20	19	20	20	24	20	30	21
6-Jährige bis Schuleintritt	1	2	5	0	1	0	1	2
3 bis zur Einschulung	59	62	72	65	75	72	77	68
0 bis zur Einschulung	124	133	147	143	142	138	140	138

Plätze in Tageseinrichtungen	Anzahl Kinder gesamt 22/23	angemeldete Kinder	
		absolut	in %
0 bis unter 1-Jährige	21	1	5%
1 bis unter 2-Jährige	21	3	14%
U2 gesamt	42	4	10%
2 bis unter 3 Jahre	24	14	58%
unter 3 gesamt	66	18	27%
3 bis unter 4-Jährige	22	18	82%
4 bis unter 5-Jährige	30	26	87%
5 bis unter 6-Jährige	20	19	95%
6-Jährige bis Schuleintritt	0	1	0%
über 3-Jährige gesamt	72	64	89%
Plätze insgesamt		82	
davon Integrationskinder		2	

III. Gesamtübersicht über die Kindertageseinrichtungen

Kindertageseinrichtungen im Kreis Paderborn

Gemeinde Altenbeken

Kath. Kiga Heilig Kreuz Stefanie Dreyer Kirchplatz 4 33184 Altenbeken Tel.: 05255/ 6673	Kath. Kiga St. Helena Frau Baedke Adenauerstr.55a 33184 Altenbeken Tel.: 05255/ 930116
Familienzentrum St. Johannes Schwaney Jutta Finke Schulstr.6 33184 Altenbeken Tel.: 05255/ 6265	Familienzentrum Eggenest Buke Brigitte Böger Mühlenweg 12 33184 Altenbeken 05255/ 6395
DRK Kita Schwaney Claudia Brinker Bischof-Balduin-Straße 11 (Provisorium) 33184 Altenbeken	Waldkindergarten EggeKids Altenbeken Petra von der Kall Eggering 5a 33184 Altenbeken Tel.: 0174 6629448

Stadt Bad Lippspringe

Familienzentrum St. Josef Nina Siemerink Im Bruch 2a 33175 Bad Lippspringe Tel.: 05252/ 6893	Kath. Kiga St. Marien Petra Bernard Savignystr.19 33175 Bad Lippspringe Tel.: 05252/ 50633
Kath. Kita St. Martin Sophia Müller Maximilian-Kolbe-Str.4 33175 Bad Lippspringe Tel.: 05252/ 50625	Komm. Kiga Adolf-Kolping-Str. Mechthild Hörsken Adolf-Kolping-Str.78 33175 Bad Lippspringe Tel.: 05252/ 973677
Komm. Kita Detmolder Str. Sven Avramovic Detmolderstr.179 33175 Bad Lippspringe Tel.: 05252/ 940097	Komm. Kiga Kirsperbaumweg Petra Sommermeyer Kirsperbaumweg 84 33175 Bad Lippspringe Tel.: 05252/ 940841
Familienzentrum ev. Kita Bad Lippspringe Reinhild Jäschke Templiner Allee 12 33175 Bad Lippspringe Tel.: 05252/ 6089	DRK Kita Kreisverband Lippe e.V. Frau Kalle Bahnhofstr.13 33175 Bad Lippspringe Tel.: 05252/ 9383609

MZG Kindertageseinrichtung Eva-Marie Wenzel Von-Hardenberg-Str.8 33175 Bad Lippspringe Tel.: 05252/ 8397844	AHF-Kita Christlicher Schulverein Debby Bergen Pfungstuhlweg 1 33175 Bad Lippspringe Tel.: 05252/ 9154450
Kolping-Kita Kilian Kuhnke Kalberkampsweg 33175 Bad Lippspringe Tel: 0151 / 25523773	DRK Kita Kreisverband Lippe e.V. Anne Sondermann Karlstraße 24a 33175 Bad Lippspringe Tel.: 0171/ 9283538
AWO Kita (Provisorium) Zum Strothebach 22 33175 Bad Lippspringe	

Stadt Bad Wünnenberg

Komm. Kiga Rasselbande Renate Krämer Am Sportplatz 13 33181 Bad Wünnenberg Tel.: 02953/ 8355	Komm. Kiga Schöne Aussicht Andrea Egert-Fels Schöne Aussicht 12 33181 Bad Wünnenberg Tel.: 02953/ 7519
Familienzentrum Rappelkiste Fürstenberg Claudia Grußmann Am Schlosspark 12 33181 Bad Wünnenberg Tel.: 02953/ 472	Komm. Kiga Lummerland Fürstenberg Veronika Sarrazin Clemens-August-Weg 4 33181 Bad Wünnenberg Tel.: 02953/ 9652030
Komm. Kiga Zwergentreff Bleiwäsche Barbara Wittler An der Kirche 4a 33181 Bad Wünnenberg Tel.: 02953/ 6855	Komm. Kiga Regenbogenland Leiberg Viola Link Hohler Weg 1 33181 Bad Wünnenberg Tel.: 02953/ 8399
Komm. Kiga Sterntaler Haaren Helga Tölle Hinter den Zäunen 50 33181 Bad Wünnenberg Tel.: 05257/ 984617	Komm. Kiga Zauberland Haaren Heike Fromme Wewelsburgerstr.18 33181 Bad Wünnenberg Tel.: 05257/ 298
Komm. Kiga Sternschnuppe Helmern Monika Behrens-Leichter Apolloniastr. 5 33181 Bad Wünnenberg Tel.: 05257/505	

Gemeinde Borchten

Komm. Kiga Kirchborchen Katrin Josephs Johannesstr.5 33178 Borchten Tel.: 05251/ 1806842	Kath. Kiga St. Michael Kirchborchen Silvia Krois Bohnenkamp 15 33178 Borchten Tel.: 05251/38567
Familienzentrum St. Laurentius Nordborchen Jennifer Leiwen Amtsweg 3 33178 Borchten Tel.: 05251/ 39505	Komm. Kiga Hessenberg Nordborchen Petra Elisabeth Buschmeier Hessenberg 4 33178 Borchten Tel.: 05251/ 38055
Komm. Kiga Menkenfeld Nordborchen Nicole Walter Menkenfeld 17 33178 Borchten Tel.: 05251/ 399791	Komm. Kiga Glühwürmchen Dörenhagen Iris Simon Sonnenbergstr. 6 33178 Borchten Tel.: 05293/411
Kath. Kiga St. Meinolfus Etteln Susanne Gieseke Auf dem Brühl 204 33178 Borchten Tel.: 05292/ 631	Familienzentrum Alfen Claudia Boraucke Wewersche Str.7 33178 Borchten Tel.: 05251/ 391652
Waldorfkindergarten Schloss Hamborn Margot de Coninck Schloß Hamborn 45 33178 Borchten Tel.: 05251/ 389350	Kolping Kindertageseinrichtung Ulrike Wapniarz Schützenstr.10-12 33178 Borchten Tel.: 05251/ 7098272
Adolph-Kolping-Kita Michaela Pape Schwarzenberger Str. 33178 Borchten Tel. 0151-25523773	

Stadt Büren

Don-Bosco-Kiga Büren Andrea Dreier Kühling 2 33142 Büren Tel.: 02951/ 2300	Kath. Kiga St. Josef Diana Flüter Nikolausstr.8a 33142 Büren Tel.: 02951/ 2821
--	--

<p>Kath. Kiga Liebfrauen Aloysia Hüwel Hüttemannstr.26 33142 Büren Tel.: 02951/ 3306</p>	<p>Komm. Kiga Domental Büren Angelika Brach Unterer Domentalsweg 45 33142 Büren Tel.: 02951/ 7593</p>
<p>Familienzentrum ev. Kita Emmaus Büren Deniz Yildiran Bahnhofstr.42 33142 Büren Tel.: 02951/ 3441</p>	<p>Kita Am Brückenhof Büren Christin Stoll Brenkener Str.26 33142 Büren Tel.: 02951/ 9366622</p>
<p>Kath. Kiga St. Elisabeth Brenken Silvia Köhler Baakweg 5 33142 Büren Tel.: 02951/ 2253</p>	<p>Kath. Kiga St. Johannes Harth Theresia Jakobi Kirchplatz 10 33142 Büren Tel.: 02951/ 392</p>
<p>Familienzentrum St. Christophorus Steinhausen Marianne Geschwinder Schulstr.16 33142 Büren Tel.: 02951/ 4638</p>	<p>Komm. Kiga Astrid Lindgren Steinhausen Alexandra Wulf Lippstädter Weg 12 33142 Büren Tel.: 02951/7538</p>
<p>Kath. Kiga St. Meinolfus Wewelsburg Cordula Ziebarth Holsteiner Str.20 33142 Büren Tel.: 02951/ 6781</p>	<p>Komm. Kiga Pustebblume Ahden Heike Würfel Heinberg 23 33142 Büren Tel.: 02951/ 423</p>
<p>Komm. Kiga Hegensdorf Astrid Hüther Hauptstr.37 33142 Büren Tel.: 02951/ 2990</p>	<p>Komm. Kiga Siddinghausen Dorothee Förster Sidagstr. 9 33142 Büren Tel.: 02951/ 3339</p>
<p>Komm. Kiga Weiberg Silke Kleine Nordstr.3 33142 Büren Tel.: 02951/ 399</p>	<p>Komm. Kiga Weine Marie-Luise Glahe Magdalenastr.12 33142 Büren Tel.: 02951/ 92999</p>
<p>DRK-Kita Esther Bergen Bahnhofstr. 46 33142 Büren Tel.: 02951/ 93003</p>	

Stadt Delbrück

Kath. Kiga St. Johannes Inga Brinktriene Am Wiemenkamp 2 33129 Delbrück Tel.: 05250/ 8499	Familienzentrum Pustebblume Valepagestraße Diana Ahlers Valepagestr.1 33129 Delbrück Tel.: 05250/ 7089291
Familienzentrum Purzelbaum Kettlerstraße Andrea Grabbe Kettelerstr.11 33129 Delbrück Tel.: 05250/ 5560	Komm. Kiga Regenbogen Lessingstraße Marita Kemper Lessingstr. 11 33129 Delbrück Tel.: 05250/ 8580
Komm. Kiga Abenteuerland Leipzigerstraße André Micus Leipziger Str.35 33129 Delbrück Tel.: 05250/ 41241	Komm. Kiga Kunterbunt Dietrich- Bonhoefferstraße Sonja McGovern Dietrich-Bonhoeffer-Str. 2 33129 Delbrück Tel.: 05250/ 54349
PariAktiv Kita Lerchennest Delbrück Melanie Alliger Kleiberweg 1 33129 Delbrück Tel.: 05250/9159710	Komm. Kiga Hagen Andrea Sprenger Schlinger Str. 47a 33129 Delbrück 05250/ 41574
Familienzentrum St. Joseph Ostenland Vera Baue Auf dem Haupte 35 33129 Delbrück Tel.: 05250/ 7793	Komm. Kiga Ostenland Kristina Neuber Reksweg 10 33129 Delbrück Tel.: 05250/ 932592
Familienzentrum Westenholz Iris Wrede Lausitzer Weg 15 33129 Delbrück Tel.: 02944/ 2980	Haus voller Leben Westenholz Marina Rediker Boikweg 8 33129 Delbrück Tel.: 02944/7841
Kath. Kiga Westenholz Petra Mertens Anton-Pieper-Str.15 33129 Delbrück Tel.: 02944/ 1042	Komm. Kiga Anreppen Sabine Reußner Im Dorfe 7 33129 Delbrück Tel.: 05250/ 52575
Komm. Kiga Bentfeld Manuela Brockmann Lippeweg 6 33129 Delbrück Tel.: 05250/ 54177	Komm. Kiga Lippenest Boke Manuela Gertkämper Gregor-Mendel-Str.4 33129 Delbrück Tel.: 05250/ 7615 oder 935171

<p>Komm. Kiga Lippling Anita Thunemeier-Jarosch Zur Schmiede 10 33129 Delbrück Tel.: 05250/ 8558</p>	<p>Komm. Kiga Schöning Karin Frensemeier Schöninger Str.75 33129 Delbrück Tel.: 05250/ 7155</p>
<p>Komm. Kiga Steinhorst Iris Grahl Kaunitzer Str.52 33129 Delbrück Tel.: 05294/ 239</p>	<p>Kath. Kiga St. Elisabeth Sudhagen Jana Ringhoff Schlinger Str.36 33129 Delbrück Tel.: 05250/ 8006</p>
<p>KreisSportBund-Kita Ingrid Winzig Am Pastorsbusch 4-6 33129 Delbrück Tel: 0151 / 43238114</p>	

Gemeinde Hövelhof

<p>Familienzentrum St. Franziskus Brigitte Hamschmidt Jägerstr.31 33161 Hövelhof Tel.: 05257/ 3376</p>	<p>Familienzentrum St. Johannes Ursula Schier Schloßstr.12 33161 Hövelhof Tel.: 05257/3795</p>
<p>Kath. Kiga Herz-Jesu Hövelriege Carina Brinkhus Junkernallee 7 33161 Hövelhof Tel.: 05257/ 3004</p>	<p>Komm. Kiga Bentlakestraße Susanne Michels Bentlakestr.97 33161 Hövelhof Tel.: 05257/ 5009740</p>
<p>Familienzentrum Schattenstraße Barbara Nolte Schatenstr.9 33161 Hövelhof Tel.: 05257/ 5009720</p>	<p>Komm. Kiga Schulstraße Mareike Korsikowski Schulstr.2 33161 Hövelhof Tel.: 05257/ 5009710</p>
<p>Komm. Kiga Espeln Pamela Nieweg Espelner Str.69 33161 Hövelhof Tel.: 05257/ 5009750</p>	<p>Komm. Kiga Klausheide Annemarie Kinkel Bentlakestr.2 33161 Hövelhof Tel.: 05257/ 5009730</p>
<p>Waldkindergarten Naturschutz Senne Irene Bröckling Staumühler Str.237 33161 Hövelhof Tel.: 0170/9688261 oder 05257/ 938976</p>	<p>Malteser-Kita Ines Göke Hövelmarkt 4 33161 Hövelhof</p>

Stadt Lichtenau



Familienzentrum St. Kilian Franz Smuga Am Kindergarten 4 33165 Lichtenau Tel.: 05295/ 555	DRK Kita Lichtenau Damaris Lade Zur Krulsmühle 4a 33165 Lichtenau Tel.: 05295/ 9983330
Familienzentrum Sonnenschein Atteln Rita Rehermann Dechant-Freiburg-Str.3 33165 Lichtenau Tel.: 05292/ 369	KreisSportBund Kita Atteln Karin Suerland Heierstraße 13 (Provisorium) 33165 Lichtenau Tel.: 05251 1355-50
Komm. Kiga Pepino Herbram Sandra Günther Buchliethweg 3 33165 Lichtenau Tel.: 05295/ 564	Komm. Kiga Tao Henglarn Petra Herbst Kirchstr.24 33165 Lichtenau Tel.: 05295/ 1787
Komm. Kiga Wunderland Husen Anita Kalbhen Burgstr.23 33165 Lichtenau Tel.: 05295/ 2512	Komm. Kiga Holtheim Tanja Dahl Schulstr.16 33165 Lichtenau Tel.: 05295/ 667
Komm. Kiga Regenbogen Kleinenberg Michaela Schönebeck Pfarrer-Leifferen-Str.5 33165 Lichtenau Tel.: 05295/ 213	

Stadt Salzkotten

Kath. Kiga St. Johannes Veronika Nickel Schützenstr.12 33154 Salzkotten Tel.: 05258/ 7939	Kath. Kiga St. Marien Wilhelmine Engelhardt Heinrichstr.5 33154 Salzkotten Tel.: 05258/ 8486
Familienzentrum Kuhbusch / Haus Hederhüpfer Theresa Seipel Begonienstr.13 33154 Salzkotten Tel.: 05258/ 7359	Familienzentrum Kinderstube Regenbogen e.V. / Haus Sonnenland Oberntudorf Martin Henze Tudorfer Str.3 33154 Salzkotten Tel.: 05258/ 4168

<p>Familienzentrum AWO Salzkotten Sandra Stümmler Am Stadtgraben 1 33154 Salzkotten Tel.: 05258/ 9359482</p>	<p>Caritas St. Marien Salzkotten Mechthild Schule-Hengesbach Dr. Krismannstr.15a 33154 Salzkotten Tel.: 0151/ 40716862</p>
<p>Kath. Kiga St. Rochus Oberntudorf Michaela Dahl Von-Vincke-Str.8 33154 Salzkotten Tel.: 05258/ 4332</p>	<p>Kath. Kiga St. Petrus und Paulus Scharmede Maria Sehrbrock An der Schützenhalle 12 33154 Salzkotten Tel.: 05258/ 6558</p>
<p>Glückspilze Scharmede Diana Haße Triftstr. 1 33154 Salzkotten Tel.: 05254/6498649</p>	<p>Kath. Kiga St. Bartholomäus Verne Jacqueline Becklaß Marienstr.10 33154 Salzkotten Tel.: 05258/ 8735</p>
<p>Komm. Kiga Pustebblume Mantinghausen Stefanie Konrad Plaggenweg 1 33154 Salzkotten Tel.: 05258/ 594</p>	<p>Familienzentrum Almefflöhe Niederntudorf Michelle Schröder Obernhagen 2 33154 Salzkotten</p>
<p>Komm. Kiga Schwelle „Hoppetosse“ Stefanie Timmermann Holsenerstr.20 33154 Salzkotten Tel.: 02948/ 1775</p>	<p>Familienzentrum Kunterbunt Thüle Jana Müller Kirchbreite 3 33154 Salzkotten Tel.: 05258/ 8168</p>
<p>Komm. Kiga „Sälzer Krümel“ Alina Hüppmeier Clara-Pfänder-Str.17 33154 Salzkotten Tel.: 05258/937013 oder 4168</p>	<p>Kinderstube Regenbogen Thüle Wald & Wiese Heike Menke Gunneweg 27 33154 Salzkotten Tel.: 05250/ 9982800</p>
<p>Kath. Kiga St. Petrus Upsprunge Kathrin Peitz Kirchstr.19 33154 Salzkotten Tel.: 05258/ 3332</p>	<p>Kinderhaus Kleine Freunde Marlen Karthaus Paderborner Str. 7 33154 Salzkotten Tel.: 0177 8331050</p>

Impressum:

Kreis Paderborn
- Der Landrat –
Jugendamt
Aldegrevestraße 10 – 14
33102 Paderborn
Tel.: 05251 308 - 5110
E-Mail: jugendamt@kreis-paderborn.de
www.kreis-paderborn.de
 @KreisPaderborn
 kreis_paderborn

Satz und Gestaltung:

Presse- und Öffentlichkeitsarbeit, Kreis Paderborn

Stand: März 2022



**Kreis
Paderborn**

...nah bei den Menschen!